

保管貨物動向調査の概況

2019年10～12月

東京団地倉庫株式会社

◎ はじめに

当社では平和島（‘70）、板橋（‘73）、足立（‘77）、葛西（‘85）の四倉庫の開業以降、テナント各社のご協力を得て四半期ごとに品目別の貨物入出庫ならびに残高状況を『保管貨物動向調査の概況』として公表してきております。

本概況が経済動向の一指標として、いささかなりとも寄与すれば幸いです。

◎ 施設の概要

	平和島	板橋	足立	葛西	計
所管面積（㎡）	176,000	97,000	96,000	118,000	487,000

◎ 目次

貨物動向の概況(10～12月)	-----	(1)
当期(10～12月)実績との比較表	-----	(2)
コンテナによる貨物入出庫状況表	-----	(3)
就業人員推移表	-----	(4)

— 参考資料 —

当期(10～12月)実績品目別比較表	-----	(5)
最近における保管貨物動向表（Ⅰ）	-----	(6)
” （Ⅱ）	-----	(7)
入庫高の推移 （棒グラフ）	-----	(8)
保管残高の推移 （ ” ）	-----	(9)
入庫高の主要品目 （円グラフ）	-----	(10)
保管残高の主要品目 （ ” ）	-----	(11)
平和島倉庫 保管貨物品目別動向表	-----	(12)
板橋倉庫 ”	-----	(13)
足立倉庫 ”	-----	(14)
葛西倉庫 ”	-----	(15)

貨物動向の概況

概況

当期（10～12月）は、前年同期に比して、入庫は225,300トンで29,400トン（11.5%）減少し、出庫は230,700トンで28,100トン（10.9%）減少し、期末残高は193,200トンで8,700トン（4.8%）増加した。回転率は37.6%で6.2%低下した。貨物別にみると、入庫は、雑品、雑工業品が減少した。出庫は雑品、雑工業品が減少した。期末残高は食料工業品、紙・パルプが増加し、雑工業品、金属製品・機械が減少した。

なお、前期（7～9月）との比較では、入庫は23,000トン（9.3%）減少し、出庫は14,700トン（6.0%）減少し、期末残高は5,300トン（2.7%）減少した。回転率は3.0%低下した。

【平和島倉庫】

当期の荷動きは、前年同期に比して、入庫は101,900トンで11,900トン（10.5%）減少し、出庫は103,000トンで15,100トン（12.8%）減少し、期末残高は53,000トンでほぼ横ばいであった。回転率は62.6%で6.3%低下した。貨物別に見ると、入庫は化学工業品が増加し、食料工業品、金属製品・機械が減少した。出庫は、食料工業品、金属製品・機械が減少した。期末残高は食料工業品が増加し、金属製品・機械、雑品が減少した。

なお、前期との比較では入庫は18,700トン（15.6%）減少し、出庫は16,400トン（13.8%）減少し、期末残高は1,100トン（2.1%）減少した。回転率は11.0%低下した。

【板橋倉庫】

当期の荷動きは、前年同期に比して、入庫は31,100トンで3,300トン（9.6%）減少し、出庫は32,200トンで3,400トン（9.6%）減少し、期末残高は36,300トンで600トン（1.8%）減少した。回転率は28.3%で2.1%低下した。貨物別にみると、入庫は化学工業品が増加し、食料工業品、紙・パルプが減少した。出庫は金属製品・機械、化学工業品が増加し、紙・パルプ、雑品が減少した。期末残高は紙・パルプ、金属製品・機械が増加し、雑品、雑工業品が減少した。

なお、前期との比較では、入庫はほぼ横ばいであった。出庫は500トン（1.7%）減少し、期末残高は1,000トン（2.9%）減少した。回転率はほぼ横ばいであった。

【足立倉庫】

当期の荷動きは、前年同期に比して、入庫は48,900トンで13,200トン（21.3%）減少し、出庫は47,900トンで11,000トン（18.8%）減少し、期末残高は48,600トンで3,300トン（7.5%）増加した。回転率は33.5%で11.8%低下した。貨物別にみると、入庫は、雑品、食料工業品が減少した。出庫は、雑品、雑工業品が減少した。期末残高は紙・パルプ、雑品が増加し、金属製品・機械が減少した。

なお、前期との比較では、入庫は1,800トン（3.8%）増加し、出庫は1,500トン（3.2%）減少し、期末残高は1,000トン（2.2%）増加した。回転率はほぼ横ばいであった。

【葛西倉庫】

当期の荷動きは、前年同期に比して、入庫は43,300トンで900トン（2.1%）減少し、出庫は47,400トンで1,400トン（3.1%）増加し、期末残高は55,100トンで6,200トン（12.9%）増加した。回転率は25.8%で4.9%低下した。貨物別にみると、入庫は食料工業品が増加し、雑品、化学工業品が減少した。出庫は食料工業品が増加し、雑品、繊維工業品が減少した。期末残高は食料工業品、雑品が増加し、雑工業品が減少した。

なお、前期との比較では、入庫は5,900トン（12.0%）減少し、出庫は2,700トン（6.1%）増加し、期末残高は4,100トン（7.1%）減少した。回転率は1.7%低下した。

当期（10～12月）実績との比較表

2019年

（単位：トン）

倉庫	平和島			板橋			足立			葛西			合計		
	18.10～12 19.7～9	当期	増減 (%)	18.10～12 19.7～9	当期	増減 (%)	18.10～12 19.7～9	当期	増減 (%)	18.10～12 19.7～9	当期	増減 (%)	18.10～12 19.7～9	当期	増減 (%)
入庫高	113,880		-11,975 (-10.5)	34,466		-3,301 (-9.6)	62,186		-13,218 (-21.3)	44,209		-907 (-2.1)	254,741		-29,401 (-11.5)
	120,702	101,905	-18,797 (-15.6)	31,329	31,165	-164 (-0.5)	47,164	48,968	1,804 (3.8)	49,210	43,302	-5,908 (-12.0)	248,405	225,340	-23,065 (-9.3)
出庫高	118,224		-15,153 (-12.8)	35,652		-3,410 (-9.6)	58,960		-11,058 (-18.8)	46,046		1,440 (3.1)	258,882		-28,181 (-10.9)
	119,509	103,071	-16,438 (-13.8)	31,693	32,242	549 (1.7)	49,489	47,902	-1,587 (-3.2)	44,744	47,486	2,742 (6.1)	245,435	230,701	-14,734 (-6.0)
保 管 残 末 高	53,291		-195 (-0.4)	37,037		-671 (-1.8)	45,231		3,370 (7.5)	48,867		6,287 (12.9)	184,426		8,791 (4.8)
	54,262	53,096	-1,166 (-2.1)	37,443	36,366	-1,077 (-2.9)	47,535	48,601	1,066 (2.2)	59,338	55,154	-4,184 (-7.1)	198,578	193,217	-5,361 (-2.7)
期 中 回 転 率	68.9		-6.3	30.4		-2.1	45.3		-11.8	30.7		-4.9	43.8		-6.2
	73.6	62.6	-11.0	28.2	28.3	0.1	33.2	33.5	0.3	27.5	25.8	-1.7	40.6	37.6	-3.0

コンテナによる貨物入出庫状況表

海上コンテナ		東京港		横浜港		合計(トン)				個数(TEU)			
		入庫	出庫	入庫	出庫	入庫	前年同月比	出庫	前年同月比	入庫	前年同月比	出庫	前年同月比
平和島	10月	20,108	6,430	0	0	20,108	86.7	6,430	79.4	1,373	93.9	176	38.5
	11月	15,206	6,768	0	0	15,206	77.9	6,768	77.3	1,135	85.9	179	37.2
	12月	14,802	6,155	0	0	14,802	79.4	6,155	76.2	1,064	88.7	160	43.7
板橋	10月	2,167	0	221	0	2,388	78	0	—	166	72	0	—
	11月	1,915	0	231	0	2,146	66	0	—	170	71	0	—
	12月	1,347	0	236	0	1,583	77	0	—	139	78	0	—
足立	10月	1,124	0	0	0	1,124	13.8	0	—	125	26.7	0	—
	11月	1,175	0	54	0	1,229	14.1	0	—	137	26.7	0	—
	12月	837	18	90	0	927	12.7	18	—	103	24.0	1	—
葛西	10月	6,745	40	0	0	6,745	85.7	40	—	416	89.1	2	—
	11月	7,655	40	0	0	7,655	114.3	40	—	463	111.8	2	—
	12月	6,018	80	0	0	6,018	92.5	80	—	361	86.8	4	—
合計		79,099	19,531	832	0	79,931	69.5	19,531	77.4	5,652	77.0	524	39.7

JRコンテナ		隅田川(夕)		東京貨物(夕)		越谷・その他		合計(トン)		個数(5tコン)			
		入庫	出庫	入庫	出庫	入庫	出庫	入庫	出庫	入庫	前年同月比	出庫	前年同月比
平和島	10月	10	65	655	0	0	0	665	65	133	83.1	13	—
	11月	20	100	615	0	0	0	635	100	127	78.9	20	—
	12月	35	190	810	0	0	0	845	190	169	80.5	38	—
板橋	10月	87	0	69	0	434	5	590	5	121	77.1	1	—
	11月	101	0	96	0	504	10	701	10	145	81.5	2	—
	12月	71	0	58	0	341	0	470	0	96	62.7	0	—
足立	10月	4	40	175	0	30	0	209	40	42	29.4	8	—
	11月	7	60	150	0	45	0	202	60	41	49.4	12	—
	12月	4	60	175	0	15	0	194	60	39	54.2	12	—
葛西	10月	0	4	2	93	0	0	2	97	10	—	78	—
	11月	0	4	3	97	0	0	3	101	15	—	54	—
	12月	0	4	23	114	0	0	23	118	19	—	77	—
合計		339	527	2,831	304	1,369	15	4,539	846	957	70.5	315	138.8

就業人員推移表

① 本調査は、調査期間中の期末人員(臨時作業員を含む)を調査したものである。

② 指数は、2006年度平均を100とする指数。なお、女性の人数は内数である。

倉庫別 期別	平和島			板橋			足立			葛西			計		
	(女性)	(%)		(女性)	(%)		(女性)	(%)		(女性)	(%)		(女性)	(%)	
(2006年度平均)	1,028		100	361		100	272		100	485		100	2,146		100
2015. 4～6	1,397	(521)	136	269	(102)	75	238	(80)	88	897	(596)	185	2,801	(1,299)	131
2015. 7～9	1,470	(545)	143	256	(93)	71	238	(80)	88	952	(634)	196	2,916	(1,352)	136
2015. 10～12	1,536	(573)	149	263	(100)	73	244	(92)	90	919	(575)	189	2,962	(1,340)	138
2016. 1～3	1,436	(558)	140	255	(93)	71	247	(93)	91	881	(581)	182	2,819	(1,325)	131
(計)	5,839	(2,197)	-	1,043	(388)	-	967	(345)	-	3,649	(2,386)	-	11,498	(5,316)	-
(平均)	1,460	(549)	142	261	(97)	72	242	(86)	89	912	(597)	188	2,875	(1,329)	134
2016. 4～6	1,473	(541)	143	263	(95)	73	238	(90)	88	890	(582)	184	2,864	(1,308)	133
2016. 7～9	1,425	(530)	139	263	(98)	73	250	(99)	92	929	(627)	192	2,867	(1,354)	134
2016. 10～12	1,407	(518)	137	288	(122)	80	235	(92)	86	962	(651)	198	2,892	(1,383)	135
2017. 1～3	1,436	(512)	140	246	(92)	68	240	(91)	88	918	(618)	189	2,840	(1,313)	132
(計)	5,741	(2,101)	-	1,060	(407)	-	963	(372)	-	3,699	(2,478)	-	11,463	(5,358)	-
(平均)	1,435	(525)	140	265	(102)	73	241	(93)	89	925	(620)	191	2,866	(1,340)	134
2017. 4～6	1,485	(541)	144	244	(92)	68	252	(95)	93	941	(627)	194	2,922	(1,355)	136
2017. 7～9	1,462	(545)	142	227	(85)	63	265	(109)	97	996	(684)	205	2,950	(1,423)	137
2017. 10～12	1,520	(543)	148	209	(73)	58	259	(106)	95	964	(659)	199	2,952	(1,381)	138
2018. 1～3	1,553	(566)	151	213	(75)	59	264	(106)	97	981	(675)	202	3,011	(1,422)	140
(計)	6,020	(2,195)	-	893	(325)	-	1,040	(416)	-	3,882	(2,645)	-	11,835	(5,581)	-
(平均)	1,505	(549)	146	223	(81)	62	260	(104)	96	971	(661)	200	2,959	(1,395)	138
2018. 4～6	1,494	(556)	145	209	(66)	58	284	(129)	104	1,036	(730)	214	3,023	(1,481)	141
2018. 7～9	1,501	(560)	146	201	(65)	56	289	(129)	106	1,012	(711)	209	3,003	(1,465)	140
2018. 10～12	1,539	(585)	150	197	(63)	55	283	(135)	104	1,019	(722)	210	3,038	(1,505)	142
2019. 1～3	1,499	(563)	146	202	(62)	56	268	(121)	99	972	(706)	200	2,941	(1,452)	137
(計)	6,033	(2,264)	-	809	(256)	-	1,124	(514)	-	4,039	(2,869)	-	12,005	(5,903)	-
(平均)	1,508	(566)	147	202	(64)	56	281	(129)	103	1,010	(717)	208	3,001	(1,476)	140
2019. 4～6	1,506	(570)	146	191	(61)	53	266	(117)	98	952	(671)	196	2,915	(1,419)	136
2019. 7～9	1,528	(573)	149	210	(60)	58	271	(118)	100	941	(670)	194	2,950	(1,421)	137
2019. 10～12	1,499	(569)	146	209	(64)	58	253	(107)	93	955	(685)	197	2,916	(1,425)	136
(計)	4,533	(1,712)	-	610	(185)	-	790	(342)	-	2,848	(2,026)	-	8,781	(4,265)	-
(平均)	1,511	(571)	147	203	(62)	56	263	(114)	97	949	(675)	196	2,927	(1,422)	136

(コメント記入欄) 就業人員の前年同期比は、平和島が40人減(3%減)、板橋が12人増(6%増)、足立が30人減(11%減)、葛西が64人減(6%減)。

四事業所合計で122人減(4%減)。

就業人員の前期比は、平和島が29人減(2%減)、板橋が1人減(増減0%)、足立が18人減(7%減)、葛西が14人増(1%増)。

四事業所合計で34人減(1%減)。

当期（10～12月）実績品目別比較表

（単位：トン）

区分	年度	月期	農水産品	金属	金属製品・機械	窯業品	化学工業品	紙・パルプ	繊維工業品	食料工業品	雑工業品	雑品	合計
入庫高	2018	10-12	533	347	38,458	65	14,462	49,706	29,128	65,453	19,397	37,192	254,741
	2019	10-12	488	303	34,672	16	14,120	47,648	26,553	62,005	14,876	24,659	225,340
	増減		▲45	▲44	▲3,786	▲49	▲342	▲2,058	▲2,575	▲3,448	▲4,521	▲12,533	▲29,401
出庫高	2018	10-12	451	318	40,018	50	15,850	51,324	28,717	68,045	19,547	34,562	258,882
	2019	10-12	473	480	36,380	86	14,230	46,878	26,925	65,686	14,623	24,940	230,701
	増減		22	162	▲3,638	36	▲1,620	▲4,446	▲1,792	▲2,359	▲4,924	▲9,622	▲28,181
保 管 残 高 （ 期 末 ）	2018	12月末	869	579	23,703	451	12,208	21,793	5,260	42,722	8,969	67,872	184,426
	2019	12月末	1,496	373	21,778	84	13,440	27,488	4,762	50,460	6,979	66,357	193,217
	増減		627	▲206	▲1,925	▲367	1,232	5,695	▲498	7,738	▲1,990	▲1,515	8,791

最近における保管貨物動向表(Ⅰ)

「平和島倉庫」

月別	入庫高	対前年 同月比	出庫高	対前年 同月比	月末残高	対前年 同月比	回転率
	トン	%	トン	%	トン	%	%
2018.9					57,635		
10	40,798	114.0	41,710	108.7	56,723	109.8	72.1
11	35,836	73.5	36,244	89.4	56,315	94.1	63.8
12	37,246	109.3	40,270	115.5	53,291	90.2	70.7
2019.1	38,208	91.2	36,762	87.2	54,737	93.1	69.4
2	32,518	77.1	32,190	80.7	55,065	90.2	58.9
3	36,020	98.8	36,307	95.4	54,778	92.1	65.8
4	37,523	99.2	38,661	92.9	53,640	96.4	70.3
5	32,603	91.5	32,285	92.0	53,958	96.0	60.3
6	27,859	83.7	28,748	90.0	53,069	92.2	52.9
7	38,435	100.8	37,221	96.6	54,283	95.0	70.5
8	40,860	103.1	39,876	101.3	55,267	96.2	73.7
9	41,407	102.3	42,412	105.3	54,262	94.1	76.5
10	36,427	89.3	35,059	84.1	55,631	98.1	65.1
11	32,454	90.6	33,705	93.0	54,379	96.6	60.1
12	33,024	88.7	34,307	85.2	53,096	99.6	62.6

「板橋倉庫」

月別	入庫高	対前年 同月比	出庫高	対前年 同月比	月末残高	対前年 同月比	回転率
	トン	%	トン	%	トン	%	%
2018.9					38,223		
10	12,197	98.6	11,385	90.1	39,035	97.1	30.5
11	11,718	97.5	12,239	99.0	38,514	96.6	30.9
12	10,551	98.2	12,028	108.4	37,037	93.8	29.9
2019.1	9,874	96.1	9,026	89.7	37,885	95.4	25.2
2	10,385	87.9	11,366	93.3	36,904	93.8	29.1
3	10,748	76.4	11,122	83.3	36,530	91.2	29.8
4	11,160	99.3	11,299	95.7	36,391	92.1	30.8
5	11,000	88.9	10,350	96.8	37,041	89.9	29.1
6	10,562	97.4	9,796	89.8	37,807	91.9	27.2
7	9,847	105.5	10,910	100.5	36,744	92.8	27.8
8	10,548	100.0	9,932	93.3	37,360	94.5	27.6
9	10,934	111.8	10,851	97.9	37,443	98.0	29.1
10	10,639	87.2	10,378	91.2	37,704	96.6	28.0
11	10,612	90.6	10,914	89.2	37,402	97.1	28.7
12	9,914	94.0	10,950	91.0	36,366	98.2	28.3

(注) 回転率 = (当月中入庫高 + 当月中出庫高) ÷ (前月末日残高 + 当月末日残高) × 100

最近における保管貨物動向表(Ⅱ)

「足立倉庫」

月別	入庫高	対前年 同月比	出庫高	対前年 同月比	月末残高	対前年 同月比	回転率
	トン	%	トン	%	トン	%	%
2018.9					42,005		
10	21,837	121.6	19,902	95.9	43,940	99.6	48.6
11	22,106	111.1	19,684	99.1	46,362	105.0	46.3
12	18,243	90.6	19,374	99.4	45,231	101.0	41.1
2019.1	16,940	90.0	15,287	92.8	46,884	99.5	35.0
2	17,316	99.8	16,622	93.9	47,578	101.7	35.9
3	19,358	91.5	20,204	93.4	46,732	100.9	41.9
4	20,013	113.8	20,068	104.6	46,677	104.4	42.9
5	15,251	96.8	14,849	78.9	47,079	113.0	32.1
6	17,827	114.7	15,046	91.2	49,860	122.5	33.9
7	17,848	111.2	19,231	111.9	48,477	122.5	37.7
8	14,424	87.7	14,484	92.4	48,417	120.0	29.8
9	14,892	86.7	15,774	101.6	47,535	113.2	32.0
7	16,938	77.6	16,229	81.5	48,244	109.8	34.6
8	15,305	69.2	15,518	78.8	48,031	103.6	32.0
9	16,725	91.7	16,155	83.4	48,601	107.5	34.0

「葛西倉庫」

月別	入庫高	対前年 同月比	出庫高	対前年 同月比	月末残高	対前年 同月比	回転率
	トン	%	トン	%	トン	%	%
2018.9					50,704		
10	14,609	112.8	16,132	106.7	49,181	109.8	30.8
11	13,895	105.9	15,026	106.9	48,050	109.6	29.7
12	15,705	112.0	14,888	105.4	48,867	111.7	31.6
2019.1	14,556	114.8	12,972	110.2	50,451	113.0	27.7
2	13,680	101.7	12,916	98.1	51,215	113.9	26.2
3	15,309	112.7	15,283	107.2	51,241	115.7	29.9
4	13,799	97.3	13,856	100.5	51,184	114.6	27.0
5	12,119	92.9	11,416	96.6	51,887	113.0	22.8
6	14,806	106.3	11,821	90.3	54,872	117.4	24.9
7	15,286	91.5	14,587	102.7	55,571	112.9	27.0
8	16,239	100.1	13,673	93.5	58,137	114.4	26.3
9	17,685	110.7	16,484	102.4	59,338	117.0	29.1
7	15,100	103.4	15,785	97.8	58,653	119.3	26.2
8	15,525	111.7	14,158	94.2	60,020	124.9	25.0
9	12,677	80.7	17,543	117.8	55,154	112.9	26.2

(注) 回転率 = (当月中入庫高 + 当月中出庫高) ÷ (前月末日残高 + 当月末日残高) × 100

入庫高の推移

(単位：千トン)

平和島

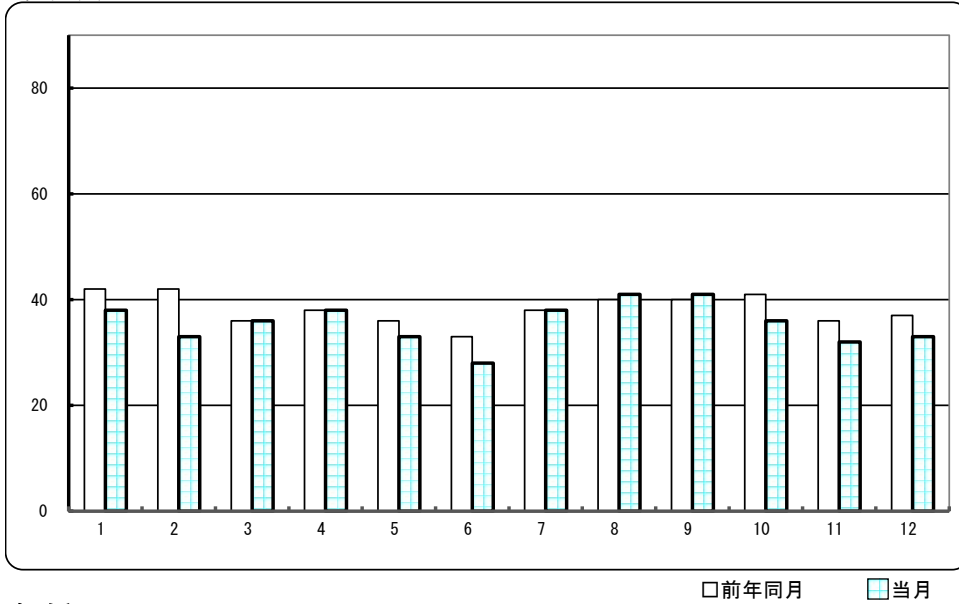

足立

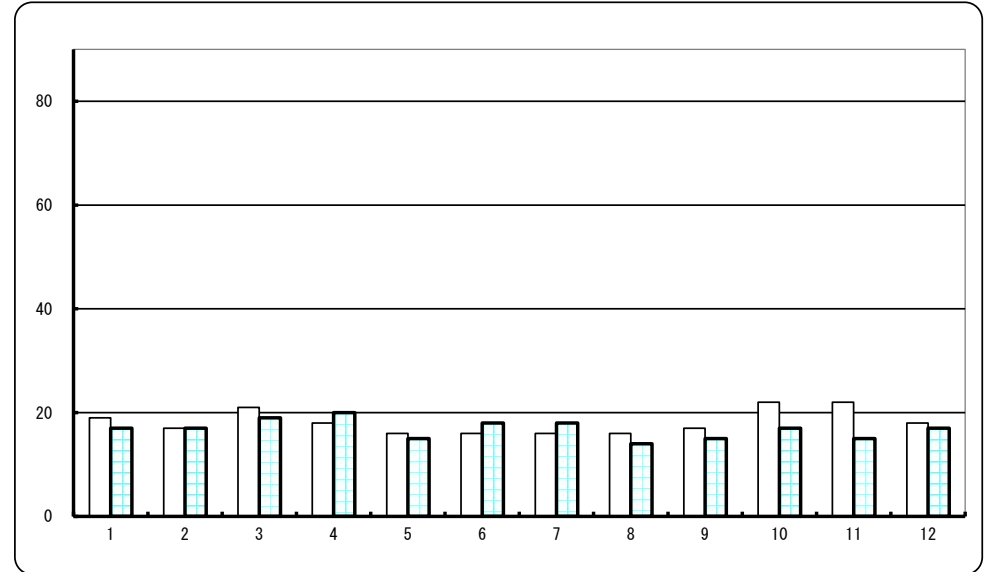

板橋

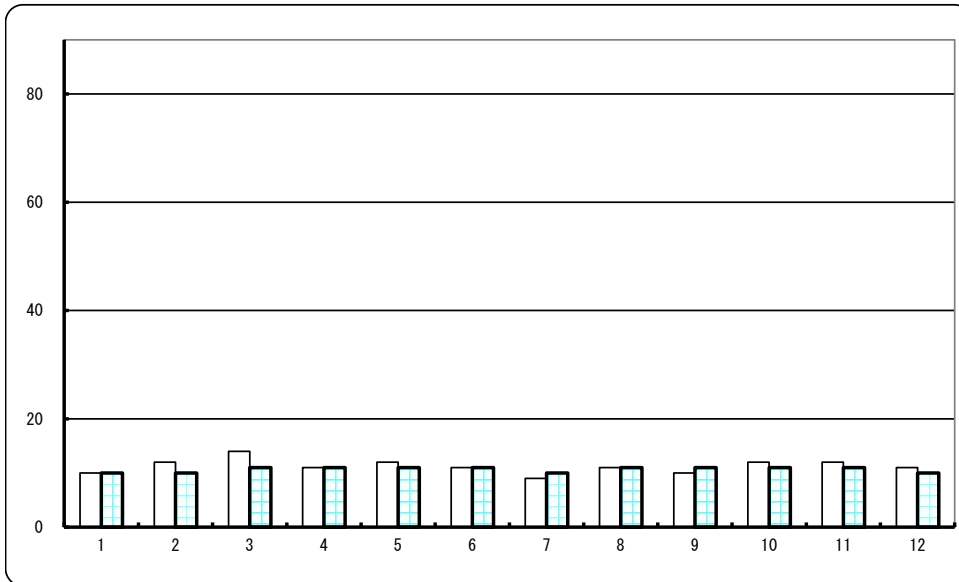

葛西

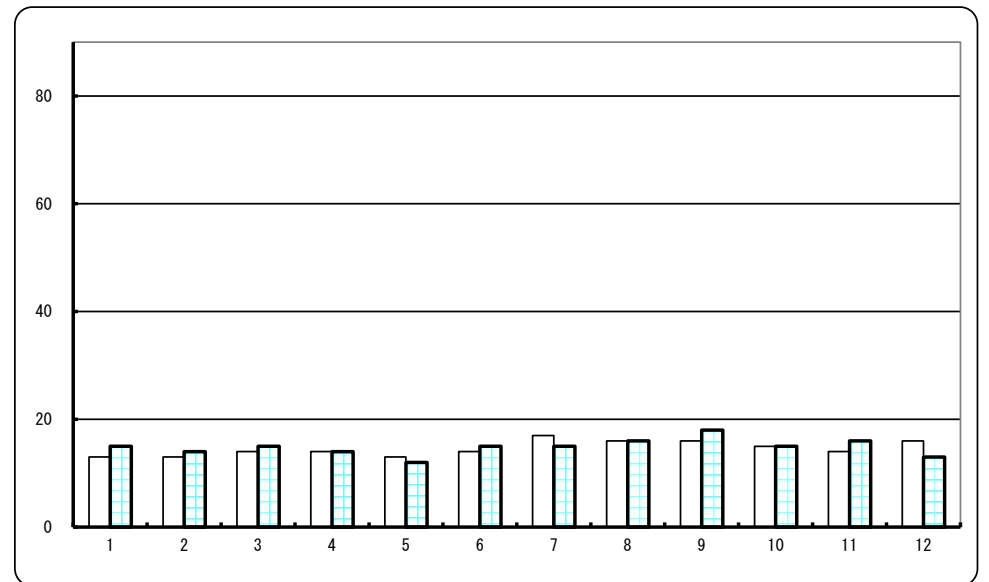

保管残高の推移

(単位：千トン)

平和島

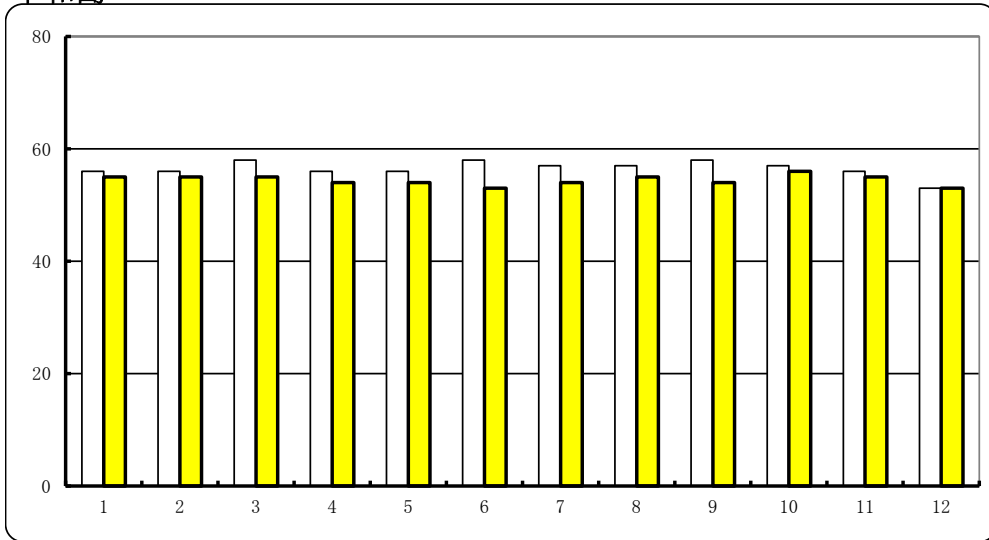

足立

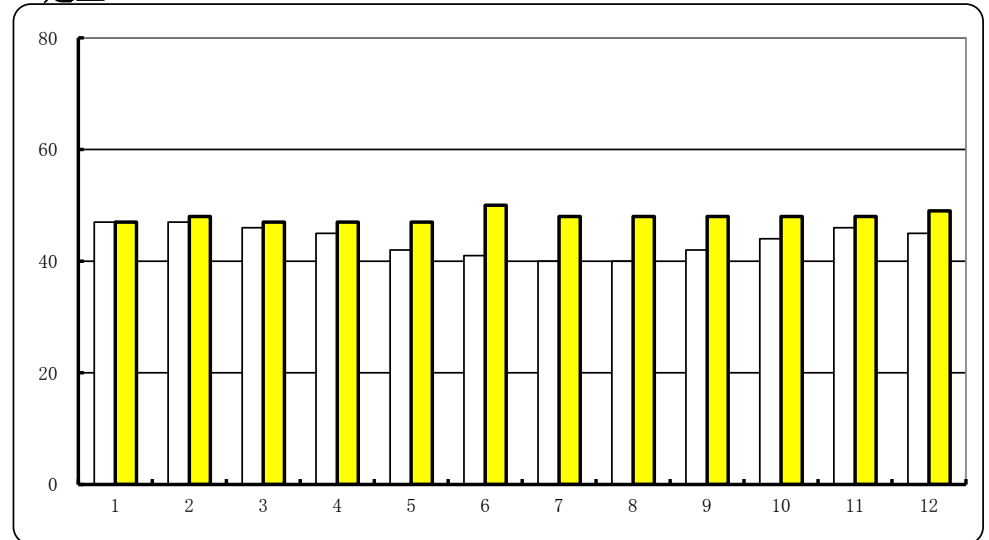

□前年同月 ■当月

板橋

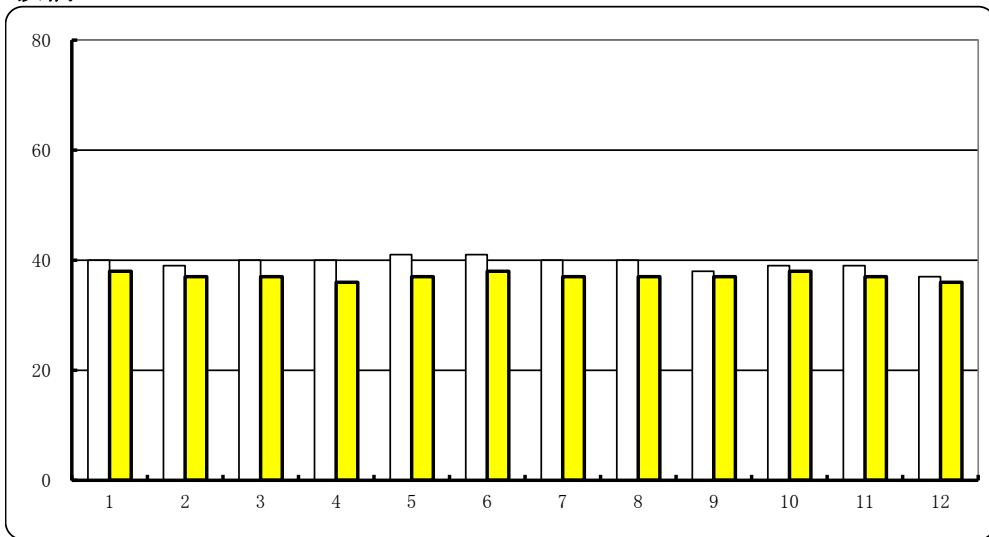

葛西

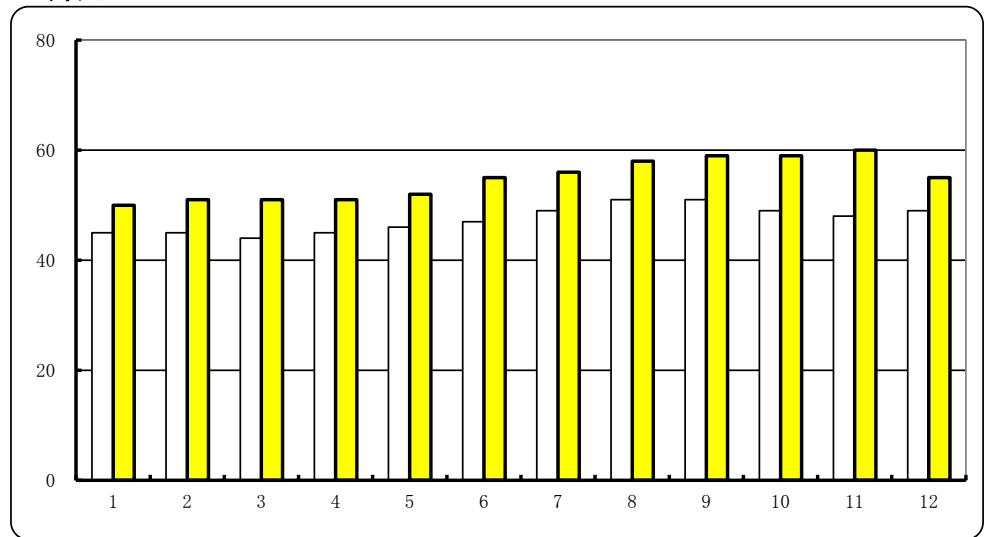

入庫高の主要品目 (2019年10~12月)

平和島

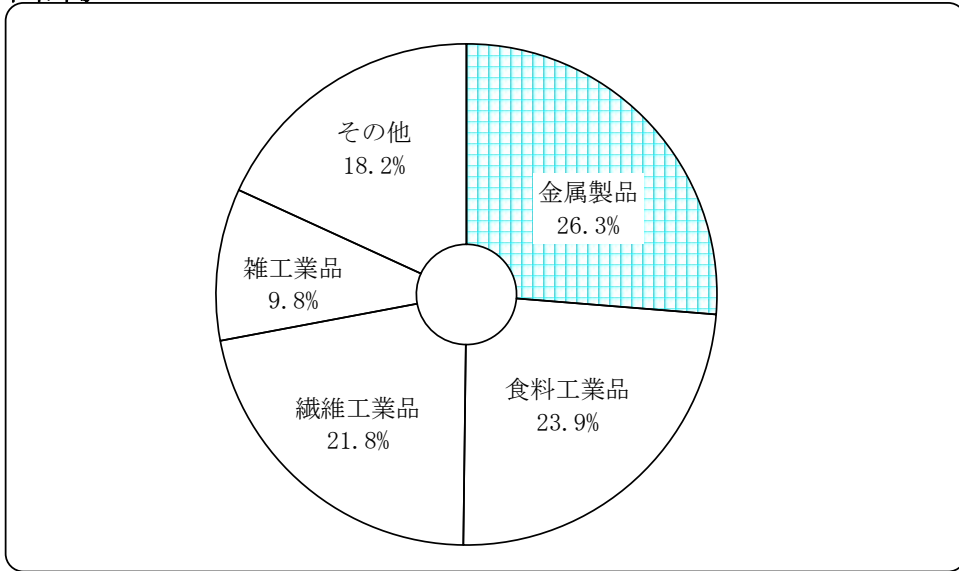

足立

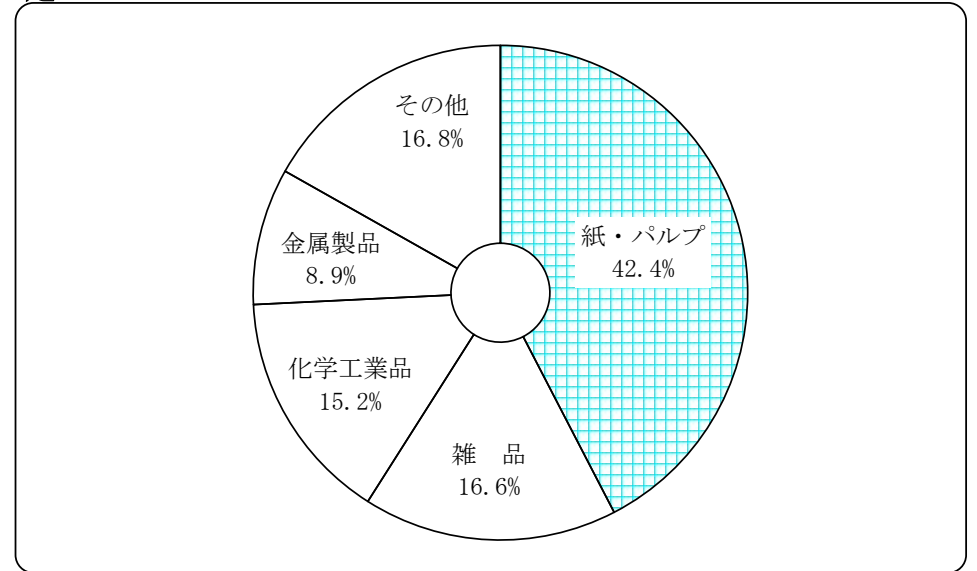

板橋

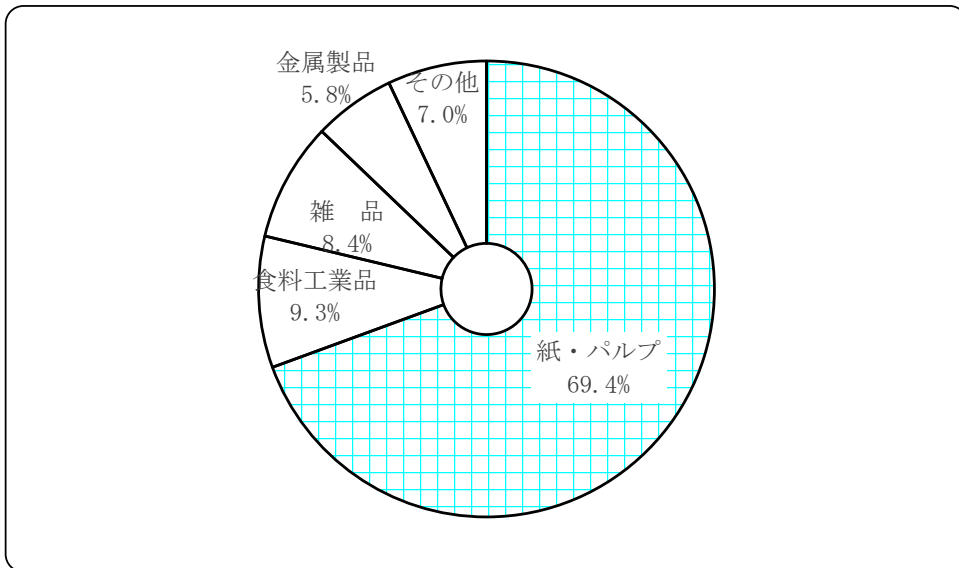

葛西

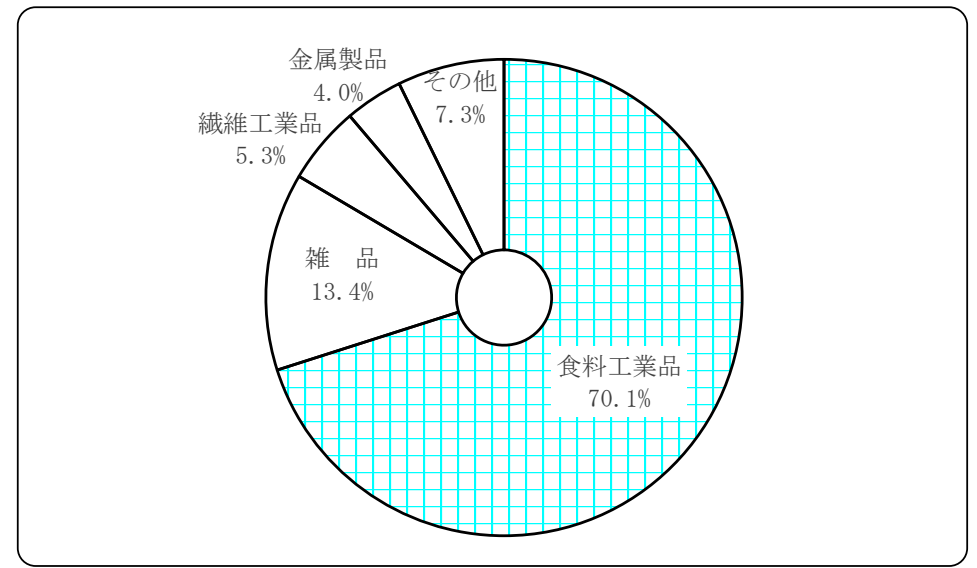

保管残高の主要品目 (2019年12月末)

平和島

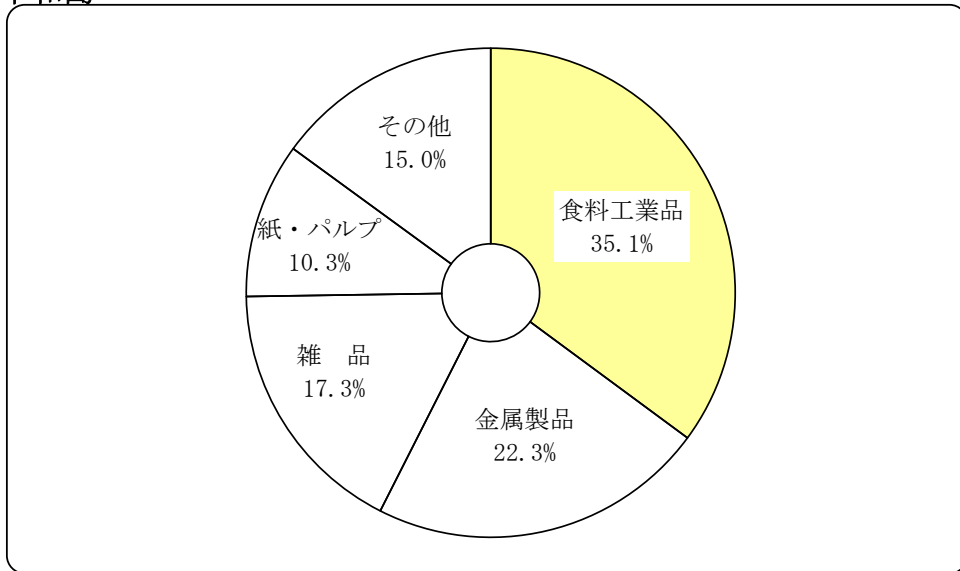

足立

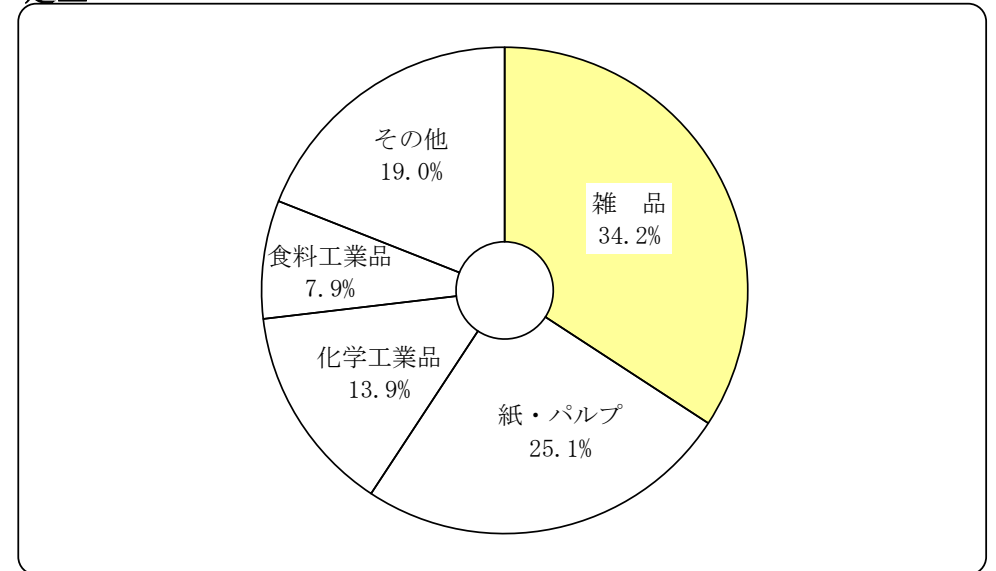

板橋

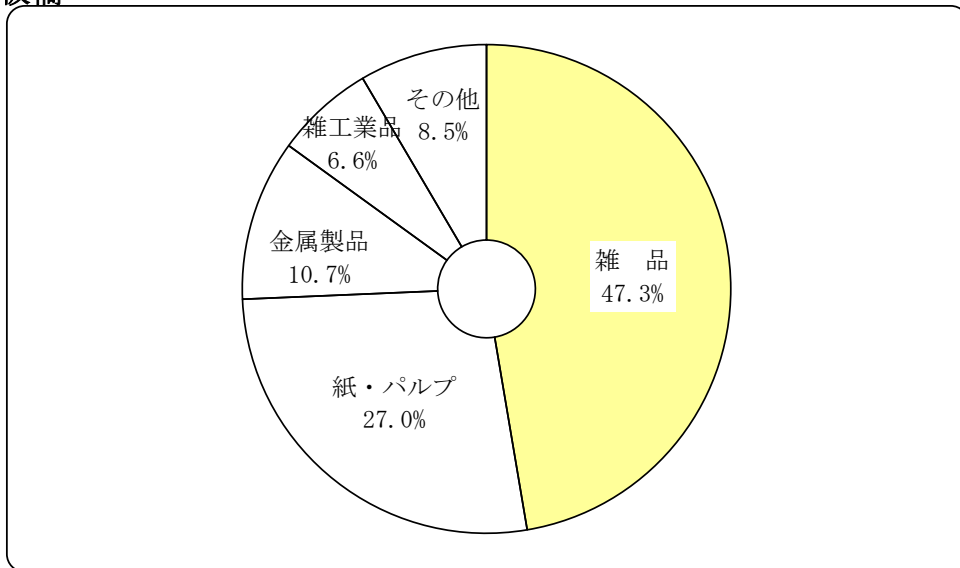

葛西

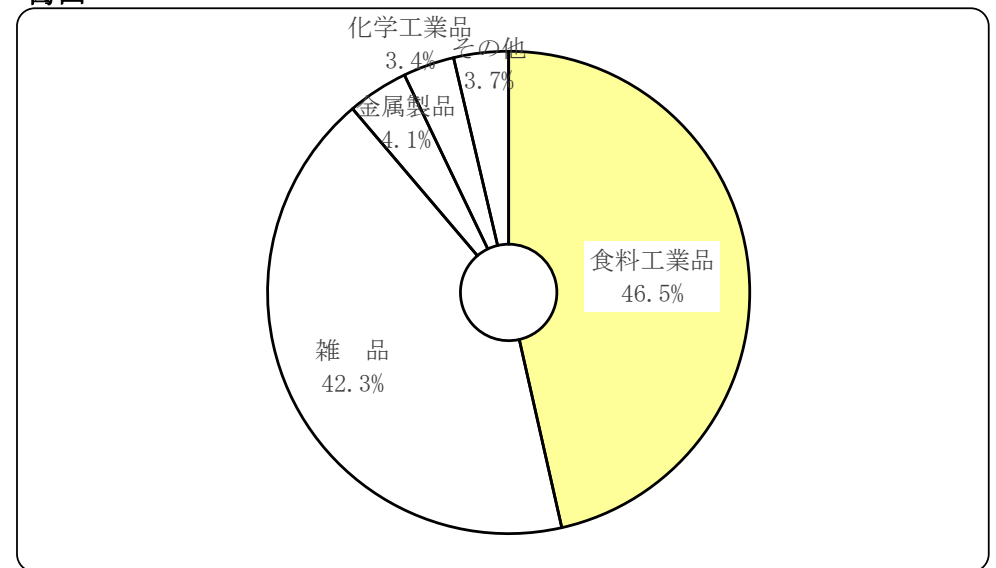

平和島倉庫保管貨物品目別動向表

(単位:トン)

2019年		農水産品	金 属	金属製品・機械	窯業品	化学工業品	紙・パルプ	繊維工業品	食料工業品	雑工業品	雑 品	合 計
前月末保管残高		0	550	12,670	0	4,146	5,601	1,084	19,458	2,131	8,622	54,262
10月	入 庫 高	33	62	9,263	0	1,396	1,977	10,271	7,700	3,366	2,359	36,427
	出 庫 高	33	156	8,019	0	1,162	2,016	10,133	7,572	3,761	2,207	35,059
	保管残高	0	456	13,914	0	4,380	5,562	1,222	19,586	1,737	8,774	55,631
11月	入 庫 高	0	124	8,816	0	1,516	1,487	6,450	7,998	3,339	2,724	32,454
	出 庫 高	0	152	9,915	0	1,666	1,474	6,601	8,343	3,115	2,439	33,705
	保管残高	0	428	12,815	0	4,230	5,575	1,071	19,241	1,960	9,059	54,379
12月	入 庫 高	0	117	8,693	0	1,926	1,776	5,535	8,686	3,284	3,007	33,024
	出 庫 高	0	172	9,643	0	1,615	1,897	5,503	9,282	3,310	2,885	34,307
	保管残高	0	373	11,865	0	4,541	5,454	1,103	18,645	1,934	9,181	53,096
入 庫 高	10月	33	62	9,263	0	1,396	1,977	10,271	7,700	3,366	2,359	36,427
	11月	0	124	8,816	0	1,516	1,487	6,450	7,998	3,339	2,724	32,454
	12月	0	117	8,693	0	1,926	1,776	5,535	8,686	3,284	3,007	33,024
	(計)	33	303	26,772	0	4,838	5,240	22,256	24,384	9,989	8,090	101,905
出 庫 高	10月	33	156	8,019	0	1,162	2,016	10,133	7,572	3,761	2,207	35,059
	11月	0	152	9,915	0	1,666	1,474	6,601	8,343	3,115	2,439	33,705
	12月	0	172	9,643	0	1,615	1,897	5,503	9,282	3,310	2,885	34,307
	(計)	33	480	27,577	0	4,443	5,387	22,237	25,197	10,186	7,531	103,071
保 管 残 高	10月	0	456	13,914	0	4,380	5,562	1,222	19,586	1,737	8,774	55,631
	11月	0	428	12,815	0	4,230	5,575	1,071	19,241	1,960	9,059	54,379
	12月	0	373	11,865	0	4,541	5,454	1,103	18,645	1,934	9,181	53,096
	(計)	0	1,257	38,594	0	13,151	16,591	3,396	57,472	5,631	27,014	163,106
	(平均)	0	419	12,865	0	4,384	5,530	1,132	19,157	1,877	9,005	54,369

板橋倉庫保管貨物品目別動向表

(単位:トン)

2019年		農水産品	金 属	金属製品・機械	窯業品	化学工業品	紙・パルプ	繊維工業品	食料工業品	雑工業品	雑 品	合 計
前月末保管残高		0	0	4,426	80	168	9,612	598	3,325	2,008	17,226	37,443
10月	入庫高	0	0	864	16	183	7,072	31	1,144	345	984	10,639
	出庫高	0	0	1,010	1	67	6,938	108	1,338	308	608	10,378
	保管残高	0	0	4,280	95	284	9,746	521	3,131	2,045	17,602	37,704
11月	入庫高	0	0	571	0	112	7,957	38	895	286	753	10,612
	出庫高	0	0	589	14	140	7,283	68	1,354	374	1,092	10,914
	保管残高	0	0	4,262	81	256	10,420	491	2,672	1,957	17,263	37,402
12月	入庫高	0	0	376	0	154	6,605	131	864	898	886	9,914
	出庫高	0	0	765	0	152	7,209	254	1,165	470	935	10,950
	保管残高	0	0	3,873	81	258	9,816	368	2,371	2,385	17,214	36,366
入庫高	10月	0	0	864	16	183	7,072	31	1,144	345	984	10,639
	11月	0	0	571	0	112	7,957	38	895	286	753	10,612
	12月	0	0	376	0	154	6,605	131	864	898	886	9,914
	(計)	0	0	1,811	16	449	21,634	200	2,903	1,529	2,623	31,165
出庫高	10月	0	0	1,010	1	67	6,938	108	1,338	308	608	10,378
	11月	0	0	589	14	140	7,283	68	1,354	374	1,092	10,914
	12月	0	0	765	0	152	7,209	254	1,165	470	935	10,950
	(計)	0	0	2,364	15	359	21,430	430	3,857	1,152	2,635	32,242
保管残高	10月	0	0	4,280	95	284	9,746	521	3,131	2,045	17,602	37,704
	11月	0	0	4,262	81	256	10,420	491	2,672	1,957	17,263	37,402
	12月	0	0	3,873	81	258	9,816	368	2,371	2,385	17,214	36,366
	(計)	0	0	12,415	257	798	29,982	1,380	8,174	6,387	52,079	111,472
	(平均)	0	0	4,138	86	266	9,994	460	2,725	2,129	17,360	37,157

足立倉庫保管貨物品目別動向表

(単位:トン)

2019年		農水産品	金 属	金属製品・機械	窯業品	化学工業品	紙・パルプ	繊維工業品	食料工業品	雑工業品	雑 品	合 計
前月末保管残高		995	0	3,897	3	7,119	11,465	2,038	3,647	1,893	16,478	47,535
10月	入 庫 高	180	0	1,623	0	2,535	7,075	470	1,560	494	3,001	16,938
	出 庫 高	75	0	1,515	0	2,620	7,134	713	1,203	373	2,596	16,229
	保管残高	1,100	0	4,005	3	7,034	11,406	1,795	4,004	2,014	16,883	48,244
11月	入 庫 高	87	0	1,473	0	2,375	6,996	578	1,495	405	1,896	15,305
	出 庫 高	90	0	1,514	0	2,589	6,814	440	1,315	300	2,456	15,518
	保管残高	1,097	0	3,964	3	6,820	11,588	1,933	4,184	2,119	16,323	48,031
12月	入 庫 高	42	0	1,282	0	2,546	6,688	756	1,318	854	3,239	16,725
	出 庫 高	140	0	1,466	0	2,625	6,095	772	1,684	430	2,943	16,155
	保管残高	999	0	3,780	3	6,741	12,181	1,917	3,818	2,543	16,619	48,601
入 庫 高	10月	180	0	1,623	0	2,535	7,075	470	1,560	494	3,001	16,938
	11月	87	0	1,473	0	2,375	6,996	578	1,495	405	1,896	15,305
	12月	42	0	1,282	0	2,546	6,688	756	1,318	854	3,239	16,725
	(計)	309	0	4,378	0	7,456	20,759	1,804	4,373	1,753	8,136	48,968
出 庫 高	10月	75	0	1,515	0	2,620	7,134	713	1,203	373	2,596	16,229
	11月	90	0	1,514	0	2,589	6,814	440	1,315	300	2,456	15,518
	12月	140	0	1,466	0	2,625	6,095	772	1,684	430	2,943	16,155
	(計)	305	0	4,495	0	7,834	20,043	1,925	4,202	1,103	7,995	47,902
保 管 残 高	10月	1,100	0	4,005	3	7,034	11,406	1,795	4,004	2,014	16,883	48,244
	11月	1,097	0	3,964	3	6,820	11,588	1,933	4,184	2,119	16,323	48,031
	12月	999	0	3,780	3	6,741	12,181	1,917	3,818	2,543	16,619	48,601
	(計)	3,196	0	11,749	9	20,595	35,175	5,645	12,006	6,676	49,825	144,876
	(平均)	1,065	0	3,916	3	6,865	11,725	1,882	4,002	2,225	16,608	48,292

葛西倉庫保管貨物品目別動向表

(単位:トン)

2019年		農水産品	金 属	金属製品・機械	窯業品	化学工業品	紙・パルプ	繊維工業品	食料工業品	雑工業品	雑 品	合 計
前月末保管残高		486	0	2,493	71	2,117	40	1,414	27,711	694	24,312	59,338
10月	入 庫 高	56	0	696	0	398	4	681	10,536	473	2,256	15,100
	出 庫 高	44	0	791	71	435	6	891	10,682	631	2,234	15,785
	保管残高	498	0	2,398	0	2,080	38	1,204	27,565	536	24,334	58,653
11月	入 庫 高	49	0	471	0	506	5	681	10,796	1,118	1,899	15,525
	出 庫 高	43	0	613	0	397	6	731	9,791	192	2,385	14,158
	保管残高	504	0	2,256	0	2,189	37	1,154	28,570	1,462	23,848	60,020
12月	入 庫 高	41	0	544	0	473	6	931	9,013	14	1,655	12,677
	出 庫 高	48	0	540	0	762	6	711	11,957	1,359	2,160	17,543
	保管残高	497	0	2,260	0	1,900	37	1,374	25,626	117	23,343	55,154
入 庫 高	10月	56	0	696	0	398	4	681	10,536	473	2,256	15,100
	11月	49	0	471	0	506	5	681	10,796	1,118	1,899	15,525
	12月	41	0	544	0	473	6	931	9,013	14	1,655	12,677
	(計)	146	0	1,711	0	1,377	15	2,293	30,345	1,605	5,810	43,302
出 庫 高	10月	44	0	791	71	435	6	891	10,682	631	2,234	15,785
	11月	43	0	613	0	397	6	731	9,791	192	2,385	14,158
	12月	48	0	540	0	762	6	711	11,957	1,359	2,160	17,543
	(計)	135	0	1,944	71	1,594	18	2,333	32,430	2,182	6,779	47,486
保 管 残 高	10月	498	0	2,398	0	2,080	38	1,204	27,565	536	24,334	58,653
	11月	504	0	2,256	0	2,189	37	1,154	28,570	1,462	23,848	60,020
	12月	497	0	2,260	0	1,900	37	1,374	25,626	117	23,343	55,154
	(計)	1,499	0	6,914	0	6,169	112	3,732	81,761	2,115	71,525	173,827
	(平均)	500	0	2,305	0	2,056	37	1,244	27,254	705	23,842	57,942