

保管貨物動向調査の概況

2020年10～12月

東京団地倉庫株式会社

◎ はじめに

当社では平和島（‘70）、板橋（‘73）、足立（‘77）、葛西（‘85）の四倉庫の開業以降、テナント各社のご協力を得て四半期ごとに品目別の貨物入出庫ならびに残高状況を『保管貨物動向調査の概況』として公表してきております。

本概況が経済動向の一指標として、いささかなりとも寄与すれば幸いに存じます。

◎ 施設の概要

	平和島	板橋	足立	葛西	計
所管面積 (㎡)	176,000	97,000	96,000	118,000	487,000

◎ 目 次

貨物動向の概況 (10～12 月)	-----	(1)
当期 (10～12 月) 実績との比較表	-----	(2)
コンテナによる貨物入出庫状況表	-----	(3)
就業人員推移表	-----	(4)
— 参考資料 —		
当期 (10～12 月) 実績品目別比較表	-----	(5)
最近における保管貨物動向表 (Ⅰ)	-----	(6)
〃 (Ⅱ)	-----	(7)
入庫高の推移 (棒グラフ)	-----	(8)
保管残高の推移 (〃)	-----	(9)
入庫高の主要品目 (円グラフ)	-----	(10)
保管残高の主要品目 (〃)	-----	(11)
平和島倉庫 保管貨物品目別動向表	-----	(12)
板橋倉庫 〃	-----	(13)
足立倉庫 〃	-----	(14)
葛西倉庫 〃	-----	(15)

貨物動向の概況

概況

当期（10～12月）は、前年同期に比して、入庫は197,600トンで27,600トン（12.3%）減少し、出庫は206,000トンで24,700トン（10.7%）減少し、期末残高は179,100トンで14,000トン（7.3%）減少した。回転率は35.8%で1.8割低下した。貨物別にみると、入庫は雑品が増加し、食料工業品、金属製品・機械が減少した。出庫は雑品が増加し、食料工業品、金属製品・機械が減少した。期末残高は紙・パルプが増加し、食料工業品、化学工業品が減少した。

なお、前期（7～9月）との比較では、入庫は14,000トン（7.6%）増加し、出庫は12,300トン（6.4%）増加し、期末残高は8,300トン（4.5%）減少した。回転率は3.4割上昇した。

【平和島倉庫】

当期の荷動きは、前年同期に比して、入庫は89,700トンで12,100トン（12.0%）減少し、出庫は91,400トンで11,600トン（11.3%）減少し、期末残高は50,300トンで2,700トン（5.2%）減少した。回転率は58.4%で4.2割低下した。貨物別に見ると、入庫は雑品、紙・パルプが増加し、食料工業品、金属製品・機械が減少した。出庫は雑品、紙・パルプが増加し、金属製品・機械、食料工業品が減少した。期末残高は紙・パルプ、雑品が増加し、食料工業品、金属製品・機械が減少した。

なお、前期との比較では入庫は6,100トン（7.4%）減少し、出庫は9,000トン（11.0%）増加し、期末残高は1,600トン（3.2%）減少した。回転率は4.2割上昇した。

【板橋倉庫】

当期の荷動きは、前年同期に比して、入庫は29,300トンで1,800トン（5.9%）減少し、出庫は31,100トンで1,000トン（3.3%）減少し、期末残高は34,500トンで1,800トン（5.1%）減少した。回転率は27.9%でほぼ横ばいであった。貨物別にみると、入庫は雑品が増加し、紙・パルプ、食料工業品が減少した。出庫は雑品が増加し、食料工業品、紙・パルプが減少した。期末

残高は雑品が増加し、紙・パルプが減少した。

なお、前期との比較では、入庫は4,600トン（18.9%）増加し、出庫は2,100トン（7.5%）増加し、期末残高は1,800トン（5.1%）減少した。回転率は4.1割上昇した

【足立倉庫】

当期の荷動きは、前年同期に比して、入庫は37,000トンで11,800トン（24.3%）減少し、出庫は41,400トンで6,400トン（13.4%）減少し、期末残高は39,600トンで8,900トン（18.4%）減少した。回転率は31.3%で2.2割低下した。貨物別にみると、入庫は、化学工業品、紙・パルプが減少した。出庫は、紙・パルプ、雑品が減少した。期末残高は食料工業品が増加し、化学工業品、紙・パルプが減少した。

なお、前期との比較では、入庫は5,100トン（16.0%）増加し、出庫は3,300トン（8.9%）増加し、期末残高は4,400トン（10.0%）減少した。回転率は6.4割上昇した。

【葛西倉庫】

当期の荷動きは、前年同期に比して、入庫は41,500トンで1,800トン（4.2%）減少し、出庫は41,900トンで5,500トン（11.7%）減少し、期末残高は54,600トンで500トン（1.0%）減少した。回転率は25.4%でほぼ横ばいであった。貨物別にみると、入庫は食料工業品が増加し、雑工業品、雑品が減少した。出庫は雑工業品、雑品が減少した。期末残高は食料工業品が増加し、雑品が減少した。

なお、前期との比較では、入庫は1,900トン（4.4%）減少し、出庫は2,200トン（5.0%）減少し、期末残高は400トン（0.8%）減少した。回転率は1.3割低下した。

当期（10～12月）実績との比較表

2020年

(単位:トン)

倉庫	平和島			板橋			足立			葛西			合計		
	区分	19.10～12 当期	増減 (%)	19.10～12 当期	増減 (%)	19.10～12 当期	増減 (%)	19.10～12 当期	増減 (%)	19.10～12 当期	増減 (%)	19.10～12 当期	増減 (%)		
入庫高	101,905	89,727	-12,178 (-12.0)	31,165	29,339	-1,826 (-5.9)	48,968	37,077	-11,891 (-24.3)	43,302	41,501	-1,801 (-4.2)	225,340	197,644	-27,696 (-12.3)
	83,551		6,176 (7.4)	24,679		4,660 (18.9)	31,973		5,104 (16.0)	43,423		-1,922 (-4.4)	183,626		14,018 (7.6)
出庫高	103,071	91,413	-11,658 (-11.3)	32,242	31,185	-1,057 (-3.3)	47,902	41,488	-6,414 (-13.4)	47,486	41,914	-5,572 (-11.7)	230,701	206,000	-24,701 (-10.7)
	82,371		9,042 (11.0)	29,004		2,181 (7.5)	38,113		3,375 (8.9)	44,134		-2,220 (-5.0)	193,622		12,378 (6.4)
保(期末 管残高)	53,096	50,332	-2,764 (-5.2)	36,366	34,528	-1,838 (-5.1)	48,601	39,641	-8,960 (-18.4)	55,154	54,624	-530 (-1.0)	193,217	179,125	-14,092 (-7.3)
	52,018		-1,686 (-3.2)	36,374		-1,846 (-5.1)	44,052		-4,411 (-10.0)	55,037		-413 (-0.8)	187,481		-8,356 (-4.5)
期中(回 転率)	62.6	58.4	-4.2	28.3	27.9	-0.4	33.5	31.3	-2.2	25.8	25.4	-0.4	37.6	35.8	-1.8
	54.2		4.2	23.8		4.1	24.9		6.4	26.7		-1.3	32.4		3.4

コンテナによる貨物入出庫状況表

海上コンテナ		東京港		横浜港		合計(トン)				個数(TEU)			
		入庫	出庫	入庫	出庫	入庫	前年同月比	出庫	前年同月比	入庫	前年同月比	出庫	前年同月比
平和島	10月	18,661	5,156	386	0	19,047	94.7	5,156	80.2	1,227	89.4	444	252.3
	11月	16,303	5,081	400	0	16,703	109.8	5,081	75.1	1,106	97.4	413	230.7
	12月	16,693	4,913	40	0	16,733	113.0	4,913	79.8	1,056	99.2	354	221.3
板橋	10月	1,693	0	66	0	1,759	74	0	—	198	119	0	—
	11月	1,464	0	98	0	1,562	73	0	—	230	135	0	—
	12月	1,791	0	140	0	1,931	122	0	—	239	172	0	—
足立	10月	4,516	116	680	0	5,196	462.3	116	—	354	283.2	9	—
	11月	4,327	95	530	0	4,857	395.2	95	—	336	245.3	7	—
	12月	4,070	59	680	0	4,750	512.4	59	—	317	307.8	21	—
葛西	10月	6,892	0	60	0	6,952	103.1	0	—	301	72.4	0	—
	11月	6,965	40	60	0	7,025	91.8	40	—	313	67.6	2	—
	12月	6,844	120	40	0	6,884	114.4	120	—	290	80.3	6	—
合計		90,219	15,580	3,180	0	93,399	116.8	15,580	79.8	5,967	105.6	1,256	239.7

JRコンテナ		隅田川(夕)		東京貨物(夕)		越谷・その他		合計(トン)		個数(5tコン)			
		入庫	出庫	入庫	出庫	入庫	出庫	入庫	出庫	入庫	前年同月比	出庫	前年同月比
平和島	10月	20	145	760	15	0	0	780	160	156	117.3	32	—
	11月	45	75	790	15	0	0	835	90	167	131.5	18	—
	12月	20	95	855	45	0	0	875	140	175	103.6	28	—
板橋	10月	0	0	0	0	10	2	10	2	2	1.7	1	—
	11月	0	0	0	0	0	2	0	2	0	0.0	1	—
	12月	0	0	0	0	0	1	0	1	0	0.0	1	—
足立	10月	0	50	260	0	0	0	260	50	52	123.8	10	—
	11月	0	40	210	0	0	0	210	40	42	102.4	8	—
	12月	0	55	145	0	0	0	145	55	29	74.4	11	—
葛西	10月	0	6	17	182	0	0	17	188	13	—	48	—
	11月	0	6	18	221	0	0	18	227	18	—	55	—
	12月	0	6	28	217	0	0	28	223	20	—	55	—
合計		85	478	3,083	695	10	5	3,178	1,178	674	70.4	268	85.1

就業人員推移表

① 本調査は、調査期間中の期末人員（臨時作業員を含む）を調査したものである。

② 指数は、2006年度平均を100とする指数。なお、女性の人数は内数である。

倉庫別 期別	平和島		板橋		足立		葛西		計	
	(女性)	(%)	(女性)	(%)	(女性)	(%)	(女性)	(%)	(女性)	(%)
(2006年度平均)	1,028	100	361	100	272	100	485	100	2,146	100
2017. 4～6	1,485 (541)	144	244 (92)	68	252 (95)	93	941 (627)	194	2,922 (1,355)	136
2017. 7～9	1,462 (545)	142	227 (85)	63	265 (109)	97	996 (684)	205	2,950 (1,423)	137
2017. 10～12	1,520 (543)	148	209 (73)	58	259 (106)	95	964 (659)	199	2,952 (1,381)	138
2018. 1～3	1,553 (566)	151	213 (75)	59	264 (106)	97	981 (675)	202	3,011 (1,422)	140
(計)	6,020 (2,195)	-	893 (325)	-	1,040 (416)	-	3,882 (2,645)	-	11,835 (5,581)	-
(平均)	1,505 (549)	146	223 (81)	62	260 (104)	96	971 (661)	200	2,959 (1,395)	138
2018. 4～6	1,494 (556)	145	209 (66)	58	284 (129)	104	1,036 (730)	214	3,023 (1,481)	141
2018. 7～9	1,501 (560)	146	201 (65)	56	289 (129)	106	1,012 (711)	209	3,003 (1,465)	140
2018. 10～12	1,539 (585)	150	197 (63)	55	283 (135)	104	1,019 (722)	210	3,038 (1,505)	142
2019. 1～3	1,499 (563)	146	202 (62)	56	268 (121)	99	972 (706)	200	2,941 (1,452)	137
(計)	6,033 (2,264)	-	809 (256)	-	1,124 (514)	-	4,039 (2,869)	-	12,005 (5,903)	-
(平均)	1,508 (566)	147	202 (64)	56	281 (129)	103	1,010 (717)	208	3,001 (1,476)	140
2019. 4～6	1,506 (570)	146	191 (61)	53	266 (117)	98	952 (671)	196	2,915 (1,419)	136
2019. 7～9	1,528 (573)	149	210 (60)	58	271 (118)	100	941 (670)	194	2,950 (1,421)	137
2019. 10～12	1,499 (569)	146	209 (64)	58	253 (107)	93	955 (685)	197	2,916 (1,425)	136
2020. 1～3	1,304 (468)	127	202 (58)	56	255 (111)	94	952 (694)	196	2,713 (1,331)	126
(計)	5,837 (2,180)	-	812 (243)	-	1,045 (453)	-	3,800 (2,720)	-	11,494 (5,596)	-
(平均)	1,459 (545)	142	203 (61)	56	261 (113)	96	950 (680)	196	2,874 (1,399)	134
2020. 4～6	1,290 (465)	125	218 (61)	60	252 (103)	93	943 (690)	194	2,703 (1,319)	126
2020. 7～9	1,220 (417)	119	219 (60)	61	316 (145)	116	953 (694)	196	2,708 (1,316)	126
2020. 10～12	1,204 (398)	117	220 (60)	61	288 (114)	106	919 (646)	338	2,631 (1,218)	123
(計)	3,714 (1,280)	-	657 (181)	-	856 (362)	-	2,815 (2,030)	-	8,042 (3,853)	-
(平均)	1,238 (640)	120	219 (91)	61	285 (181)	105	938 (1,015)	193	2,681 (1,927)	125

(コメント記入欄) 就業人員の前年同期比は、平和島が295人減(20%減)、板橋が11人増(5%増)、足立が35人増(14%増)、葛西が36人減(4%減)。

四事業所合計で285人減(10%減)。

就業人員の前期比は、平和島が16人減(1%減)、板橋が1人増(増減0%)、足立が28人減(9%減)、葛西が34人減(4%減)。

四事業所合計で77人減(%減)。

当期（10～12月）実績品目別比較表

(単位:トン)

区分	年度	月期	農水産品	金属	金属製品・機械	窯業品	化学工業品	紙・パルプ	繊維工業品	食料工業品	雑工業品	雑品	合計
入庫高	2019	10-12	488	303	34,672	16	14,120	47,648	26,553	62,005	14,876	24,659	225,340
	2020	10-12	586	335	28,109	398	8,448	44,247	22,167	53,768	11,030	28,556	197,644
	増減		98	32	▲6,563	382	▲5,672	▲3,401	▲4,386	▲8,237	▲3,846	3,897	▲27,696
出庫高	2019	10-12	473	480	36,380	86	14,230	46,878	26,925	65,686	14,623	24,940	230,701
	2020	10-12	255	380	27,864	332	13,322	44,098	22,335	55,811	10,774	30,829	206,000
	増減		▲218	▲100	▲8,516	246	▲908	▲2,780	▲4,590	▲9,875	▲3,849	5,889	▲24,701
保(期末残高)	2019	12月末	1,496	373	21,775	87	13,440	27,488	4,762	50,460	6,979	66,357	193,217
	2020	12月末	815	230	19,264	80	8,951	30,180	4,638	45,658	6,043	63,266	179,125
	増減		▲681	▲143	▲2,511	▲7	▲4,489	2,692	▲124	▲4,802	▲936	▲3,091	▲14,092

最近における保管貨物動向表（I）

「平和島倉庫」

月別	入庫高	対前年 同月比	出庫高	対前年 同月比	月末残高	対前年 同月比	回転率
	トン	%	トン	%	トン	%	%
2019.9					54,262		
10	36,427	89.3	35,059	84.1	55,630	98.1	65.1
11	32,454	90.6	33,705	93.0	54,379	96.6	60.1
12	33,024	88.7	34,307	85.2	53,096	99.6	62.6
2020.1	33,552	87.8	33,537	91.2	53,111	97.0	63.2
2	30,294	93.2	35,014	108.8	48,391	87.9	64.3
3	29,372	81.5	28,374	78.2	49,389	90.2	59.1
4	30,609	81.6	31,406	81.2	48,592	90.6	63.3
5	29,873	91.6	26,592	82.4	51,873	96.1	56.2
6	25,488	91.5	26,523	92.3	50,838	95.8	50.6
7	26,468	68.9	26,498	71.2	50,808	93.6	52.1
8	26,017	63.7	26,040	65.3	50,785	91.9	51.2
9	31,066	75.0	29,833	70.3	52,018	95.9	59.2
10	30,021	82.4	29,268	83.5	52,771	94.9	56.6
11	29,237	90.1	30,735	91.2	51,273	94.3	57.6
12	30,469	92.3	31,410	91.6	50,332	94.8	60.9

「板橋倉庫」

月別	入庫高	対前年 同月比	出庫高	対前年 同月比	月末残高	対前年 同月比	回転率
	トン	%	トン	%	トン	%	%
2019.9					37,443		
10	10,639	87.2	10,378	91.2	37,704	96.6	28.0
11	10,612	90.6	10,914	89.2	37,402	97.1	28.7
12	9,914	94.0	10,950	91.0	36,366	98.2	28.3
2020.1	11,605	117.5	11,523	127.7	36,448	96.2	31.8
2	8,970	86.4	10,206	89.8	35,212	95.4	26.8
3	13,061	121.5	10,536	94.7	37,737	103.3	32.3
4	10,477	93.9	9,055	80.1	39,159	107.6	25.4
5	7,899	71.8	7,608	73.5	39,450	106.5	19.7
6	9,697	91.8	8,448	86.2	40,699	107.6	22.6
7	7,365	74.8	10,236	93.8	37,828	103.0	22.4
8	7,562	71.7	8,871	89.3	36,519	97.7	22.1
9	9,752	89.2	9,897	91.2	36,374	98.1	26.8
10	11,516	108.2	11,280	108.7	36,610	97.1	31.2
11	9,327	87.9	9,889	90.6	36,048	96.4	26.4
12	8,496	85.7	10,016	91.5	34,528	94.9	26.2

(注) 回転率 = (当月中入庫高 + 当月中出庫高) ÷ (前月末日残高 + 当月末日残高) × 100

最近における保管貨物動向表（Ⅱ）

「足立倉庫」

月別	入庫高	対前年 同月比	出庫高	対前年 同月比	月末残高	対前年 同月比	回転率
	トン	%	トン	%	トン	%	%
2019.9					47,535		
10	16,938	77.6	16,229	81.5	48,244	109.8	34.6
11	15,305	69.2	15,518	78.8	48,031	103.6	32.0
12	16,725	91.7	16,155	83.4	48,601	107.5	34.0
2020.1	15,731	92.9	14,795	96.8	49,537	105.7	31.1
2	11,383	65.7	13,992	84.2	46,928	98.6	26.3
3	13,120	67.8	15,035	74.4	45,013	96.3	30.6
4	14,560	72.8	13,095	65.3	46,478	99.6	30.2
5	12,575	82.5	10,271	69.2	48,782	103.6	24.0
6	14,723	82.6	13,313	88.5	50,192	100.7	28.3
7	11,686	65.5	13,510	70.3	48,368	99.8	25.6
8	8,706	60.4	11,502	79.4	45,572	94.1	21.5
9	11,581	77.8	13,101	83.1	44,052	92.7	27.5
10	13,091	77.3	14,484	89.2	42,659	88.4	31.8
11	11,824	77.3	13,573	87.5	40,910	85.2	30.4
12	12,162	72.7	13,431	83.1	39,641	81.6	31.8

「葛西倉庫」

月別	入庫高	対前年 同月比	出庫高	対前年 同月比	月末残高	対前年 同月比	回転率
	トン	%	トン	%	トン	%	%
2019.9					59,338		
10	15,100	103.4	15,785	97.8	58,653	119.3	26.2
11	15,525	111.7	14,158	94.2	60,020	124.9	25.0
12	12,677	80.7	17,543	117.8	55,154	112.9	26.2
2020.1	15,116	103.8	12,729	98.1	57,541	114.1	24.7
2	12,613	92.2	13,282	102.8	56,872	111.0	22.6
3	13,823	90.3	13,874	90.8	56,821	110.9	24.4
4	13,612	98.6	13,119	94.7	57,314	112.0	23.4
5	9,838	81.2	9,657	84.6	57,495	110.8	17.0
6	10,958	74.0	12,705	107.5	55,748	101.6	20.9
7	12,673	82.9	14,630	100.3	53,791	96.8	24.9
8	14,906	91.8	13,971	102.2	54,726	94.1	26.6
9	15,844	89.6	15,533	94.2	55,037	92.8	28.6
10	15,067	99.8	15,799	100.1	54,305	92.6	28.2
11	12,687	81.7	11,968	84.5	55,024	91.7	22.6
12	13,747	108.4	14,147	80.6	54,624	99.0	25.4

(注) 回転率 = (当月中入庫高 + 当月中出庫高) ÷ (前月末日残高 + 当末日残高) × 100

入庫高の推移

(単位：千トン)

平和島

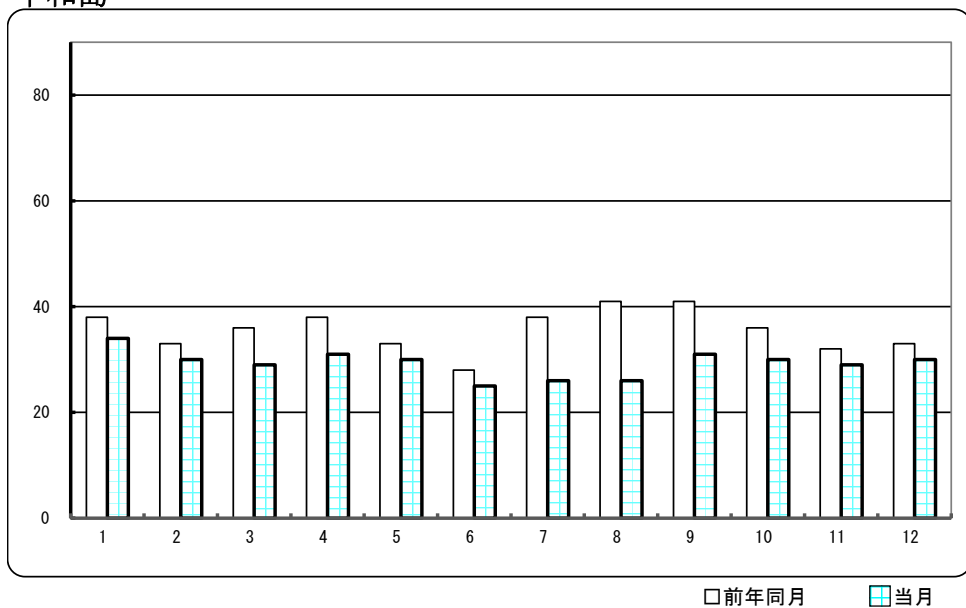

足立

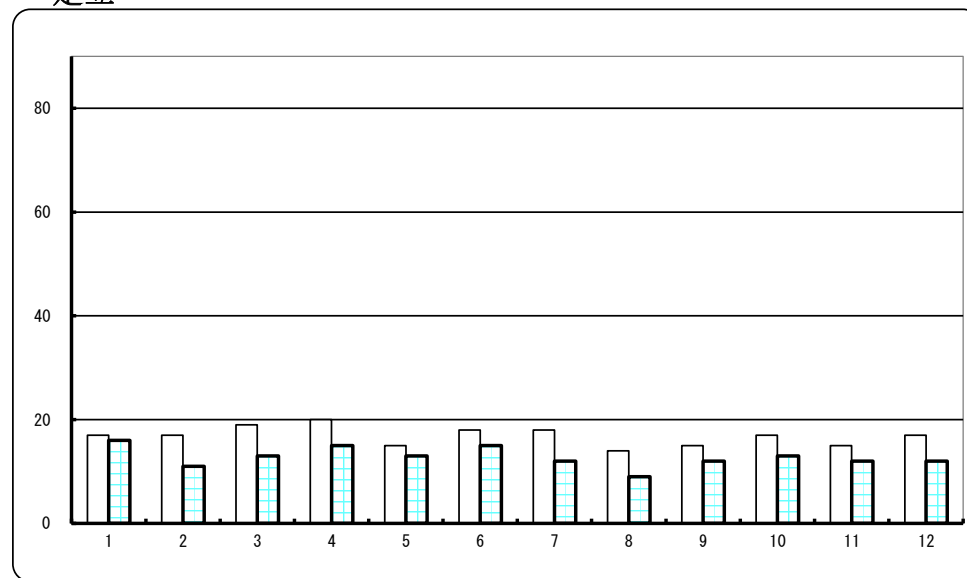

板橋

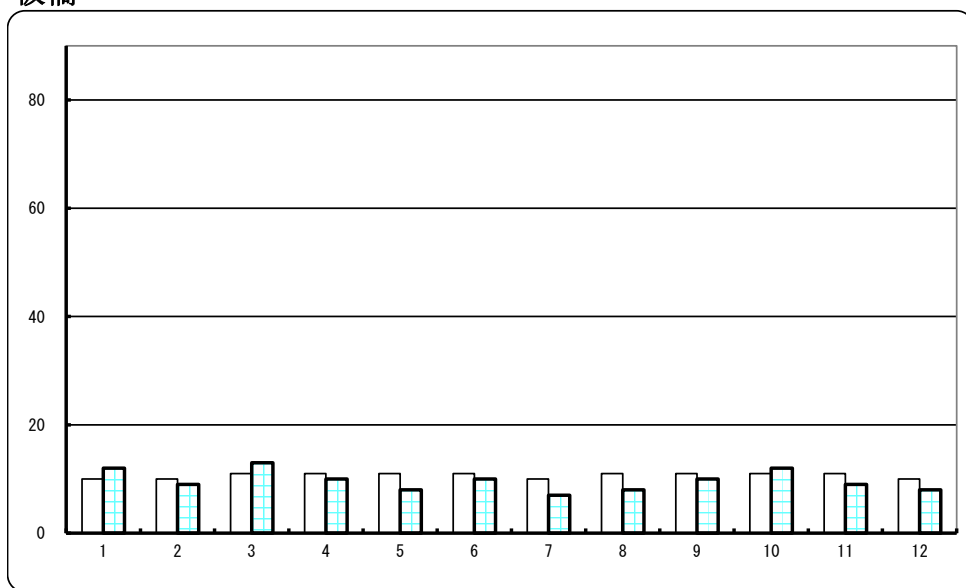

葛西

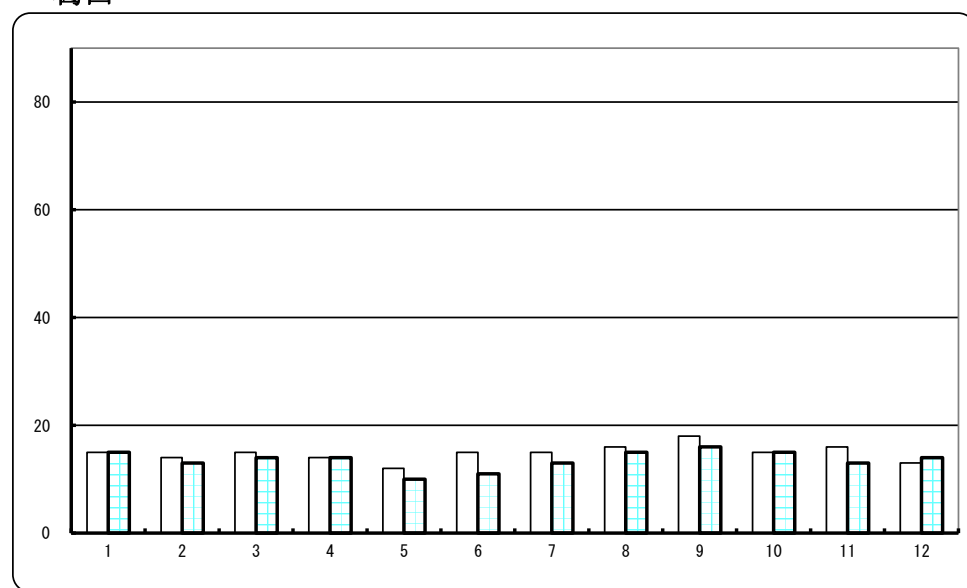

保管残高の推移

(単位：千トン)

平和島

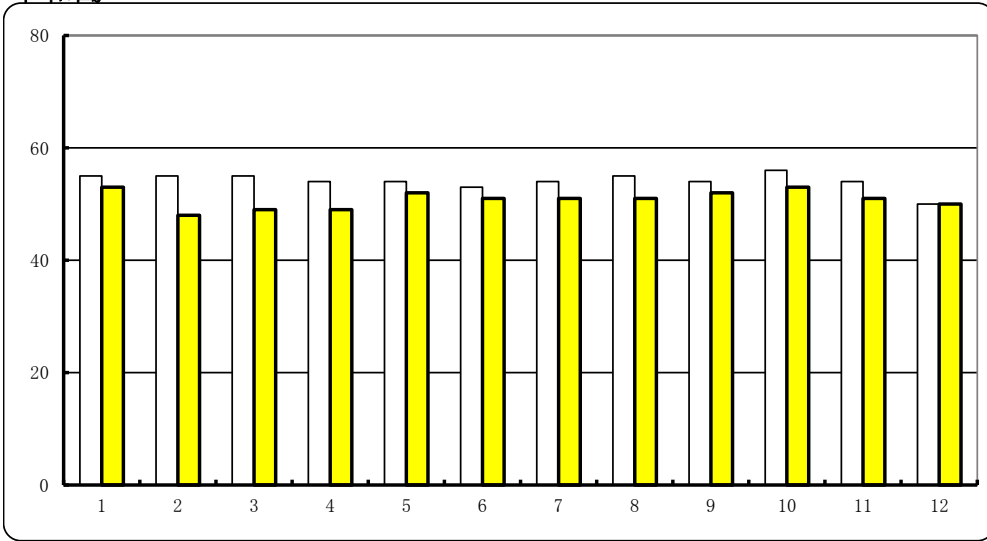

足立

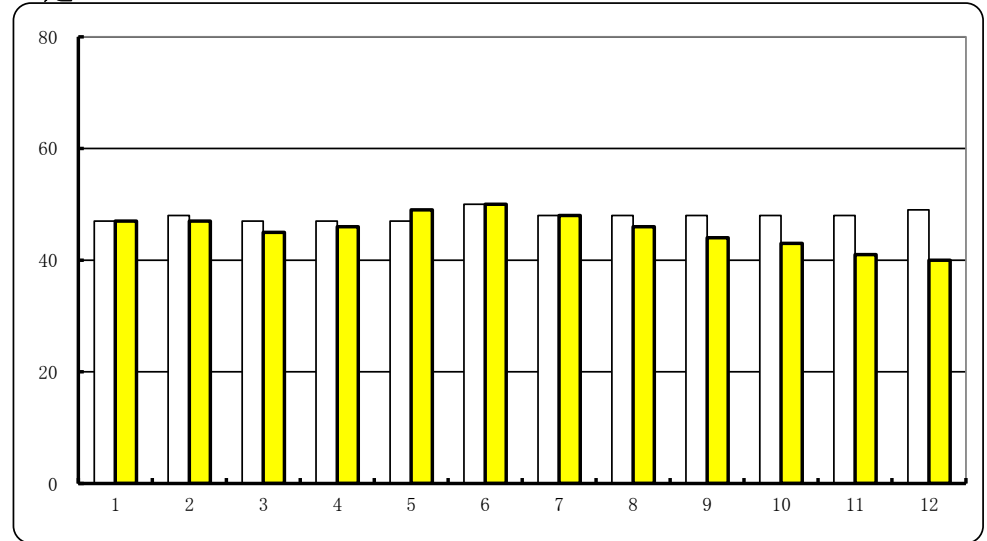

□前年同月 ■当月

板橋

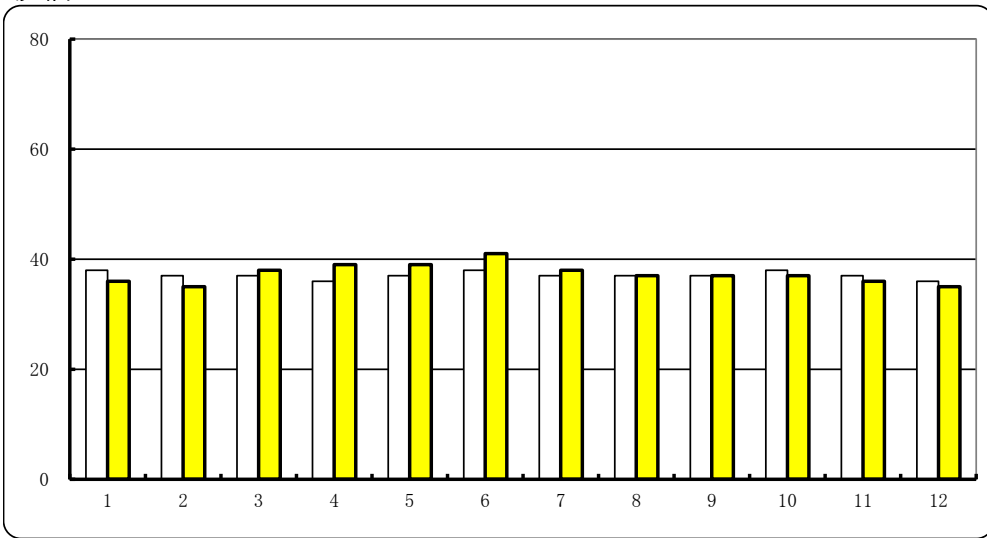

葛西

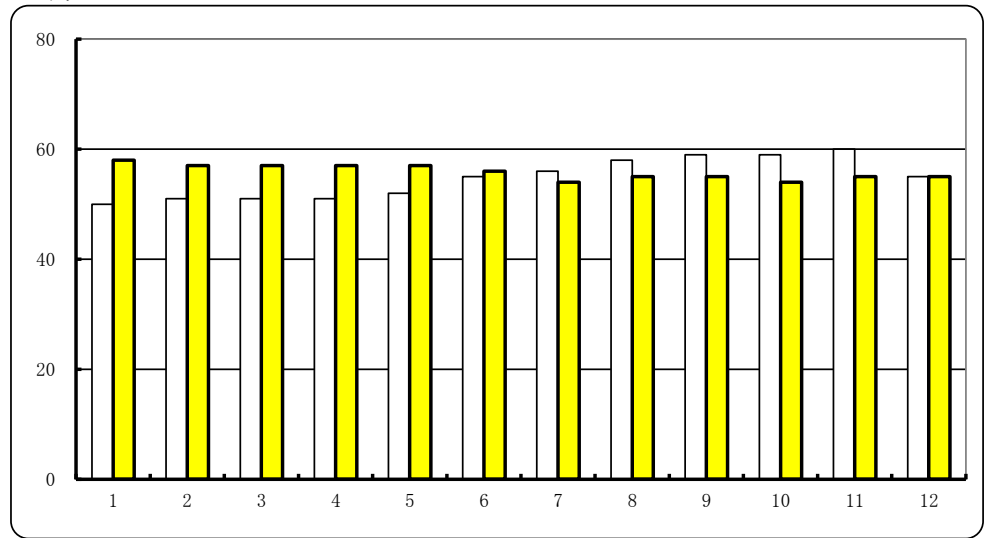

入庫高の主要品目 (2020年10~12月)

平和島

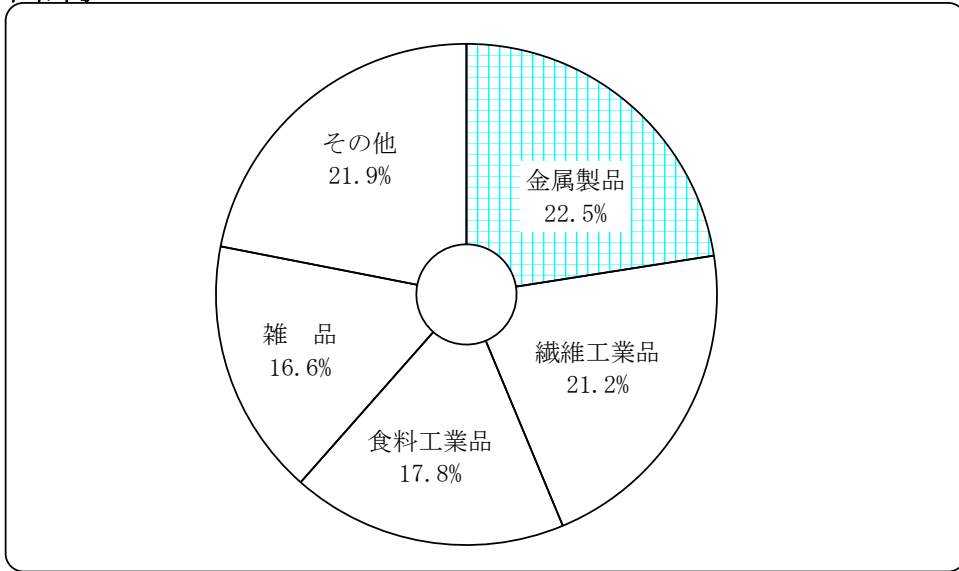

足立

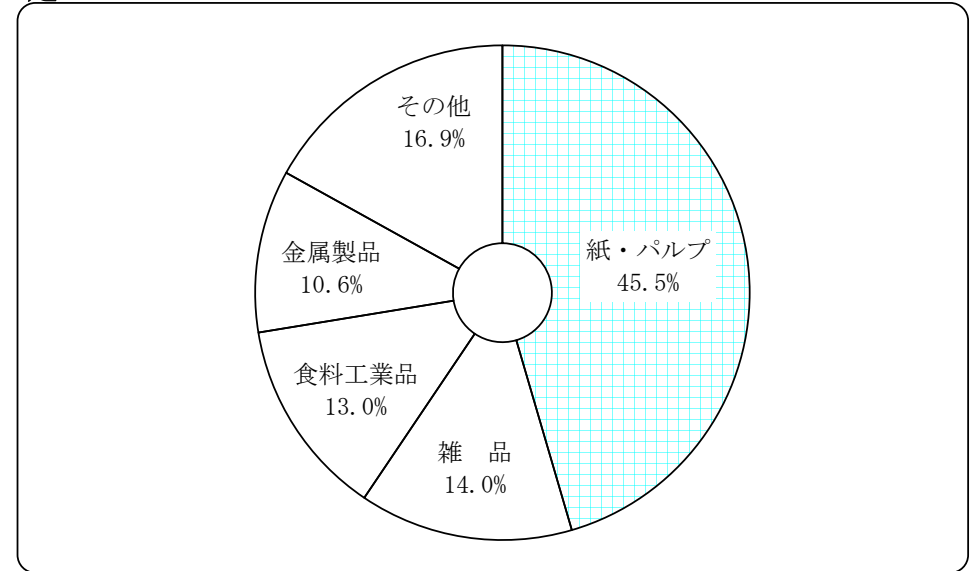

板橋

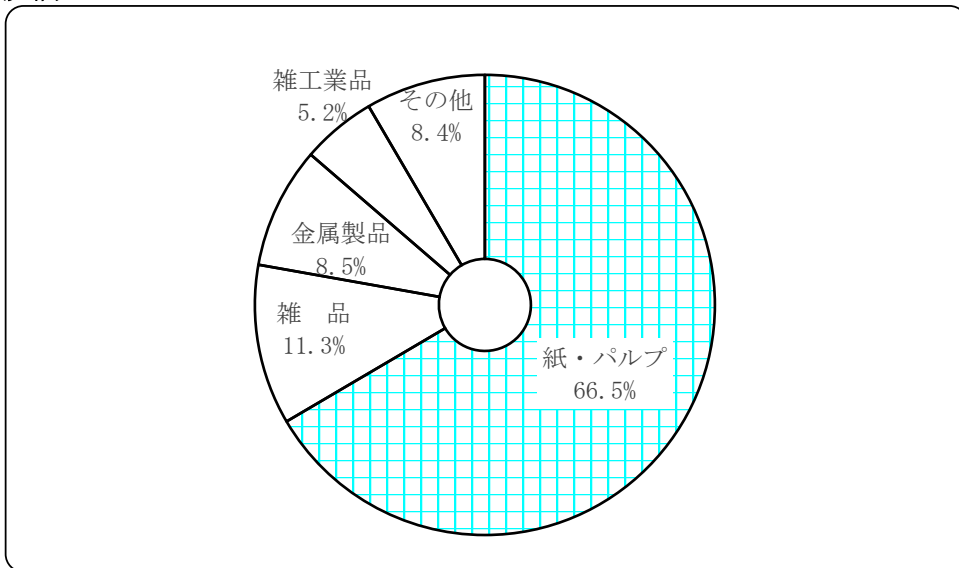

葛西

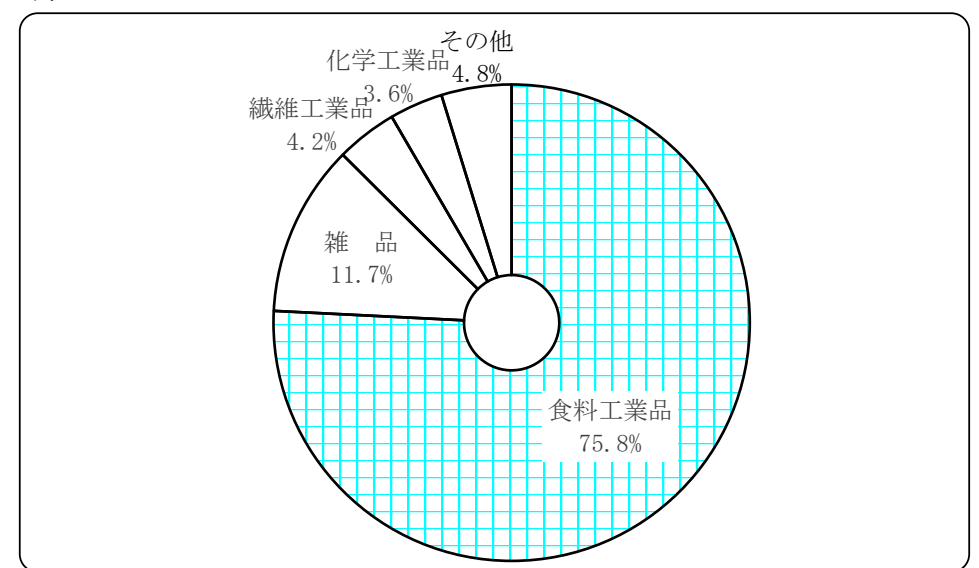

保管残高の主要品目 (2020年12月末)

平和島

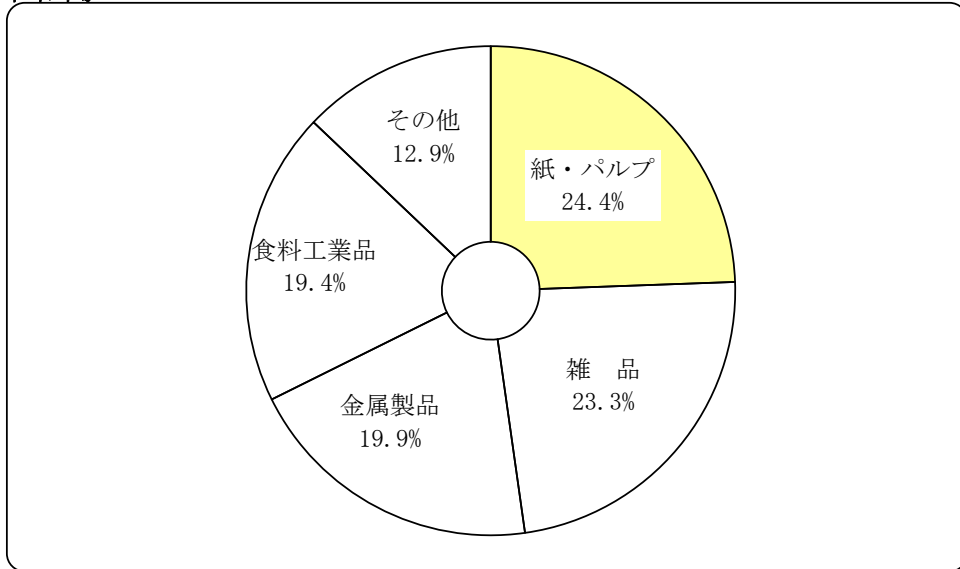

足立

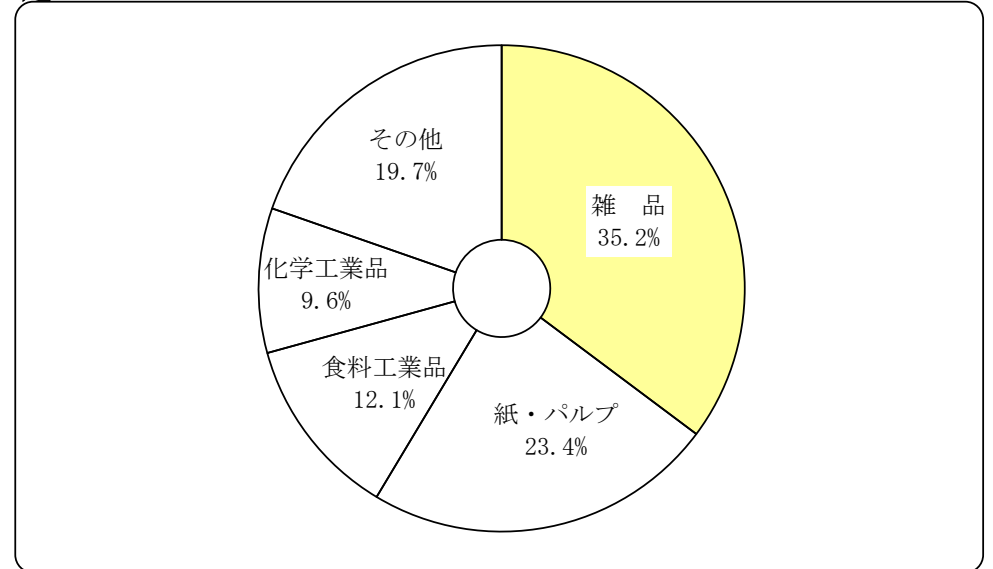

板橋

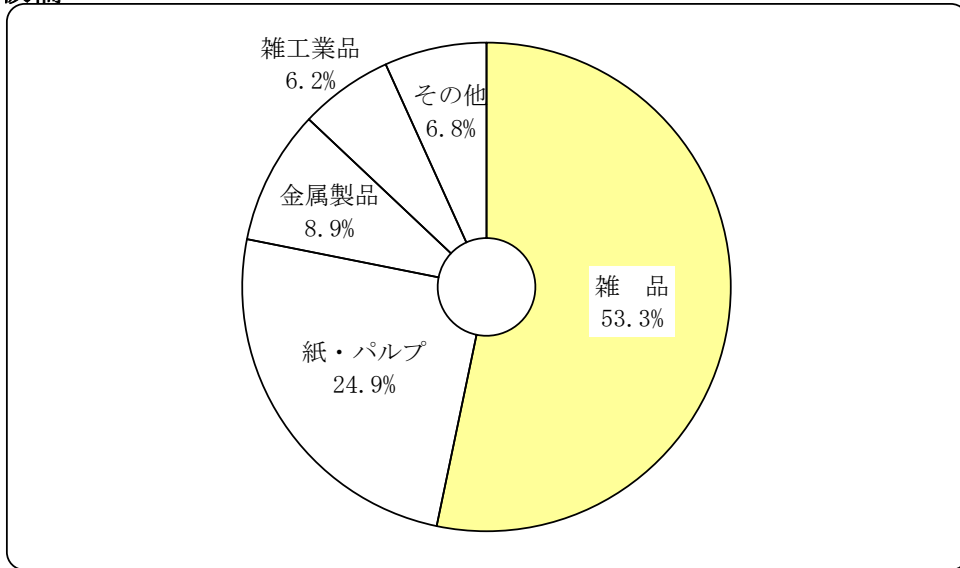

葛西

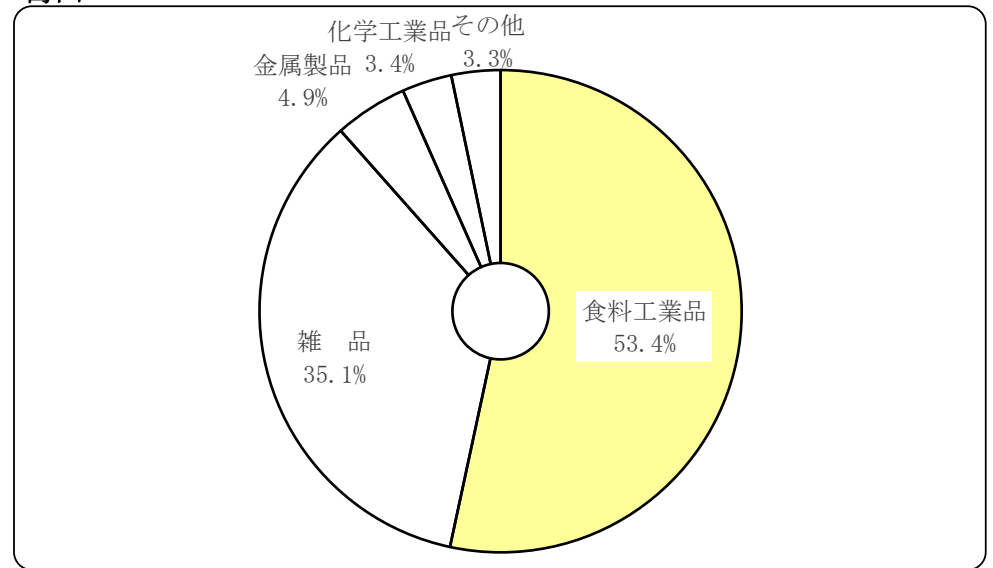

平和島倉庫保管貨物品目別動向表

(単位:トン)

2020年		農水産品	金 属	金属製品・機械	窯業品	化学工業品	紙・パルプ	繊維工業品	食料工業品	雑工業品	雑 品	合 計
前月末保管残高		0	275	8,907	0	4,643	11,520	1,136	12,112	1,862	11,563	52,018
10月	入 庫 高	0	130	6,418	0	1,580	2,636	7,016	4,796	2,568	4,877	30,021
	出 庫 高	0	140	6,193	0	1,276	2,775	6,962	4,946	2,586	4,390	29,268
	保管残高	0	265	9,132	0	4,947	11,381	1,190	11,962	1,844	12,050	52,771
11月	入 庫 高	0	102	7,301	0	1,013	2,063	5,545	5,803	2,528	4,882	29,237
	出 庫 高	0	79	6,669	0	2,634	2,063	5,547	6,413	2,438	4,892	30,735
	保管残高	0	288	9,764	0	3,326	11,381	1,188	11,352	1,934	12,040	51,273
12月	入 庫 高	80	99	6,488	0	1,049	3,165	6,456	5,370	2,660	5,102	30,469
	出 庫 高	0	160	6,231	0	1,157	2,251	6,497	6,943	2,772	5,399	31,410
	保管残高	80	227	10,021	0	3,218	12,295	1,147	9,779	1,822	11,743	50,332
入 庫 高	10月	0	130	6,418	0	1,580	2,636	7,016	4,796	2,568	4,877	30,021
	11月	0	102	7,301	0	1,013	2,063	5,545	5,803	2,528	4,882	29,237
	12月	80	99	6,488	0	1,049	3,165	6,456	5,370	2,660	5,102	30,469
	(計)	80	331	20,207	0	3,642	7,864	19,017	15,969	7,756	14,861	89,727
出 庫 高	10月	0	140	6,193	0	1,276	2,775	6,962	4,946	2,586	4,390	29,268
	11月	0	79	6,669	0	2,634	2,063	5,547	6,413	2,438	4,892	30,735
	12月	0	160	6,231	0	1,157	2,251	6,497	6,943	2,772	5,399	31,410
	(計)	0	379	19,093	0	5,067	7,089	19,006	18,302	7,796	14,681	91,413
保 管 残 高	10月	0	265	9,132	0	4,947	11,381	1,190	11,962	1,844	12,050	52,771
	11月	0	288	9,764	0	3,326	11,381	1,188	11,352	1,934	12,040	51,273
	12月	80	227	10,021	0	3,218	12,295	1,147	9,779	1,822	11,743	50,332
	(計)	80	780	28,917	0	11,491	35,057	3,525	33,093	5,600	35,833	154,376
	(平均)	27	260	9,639	0	3,830	11,686	1,175	11,031	1,867	11,944	51,459

板橋倉庫保管貨物品目別動向表

(単位:トン)

2020年		農水産品	金 属	金属製品・機械	窯業品	化学工業品	紙・パルプ	繊維工業品	食料工業品	雑工業品	雑 品	合 計
前月末保管残高		0	0	3,724	11	200	8,963	301	2,340	1,983	18,852	36,374
10月	入庫高	0	3	955	218	6	8,141	39	560	399	1,195	11,516
	出庫高	0	0	1,185	159	82	7,062	61	873	360	1,498	11,280
	保管残高	0	3	3,494	70	124	10,042	279	2,027	2,022	18,549	36,610
11月	入庫高	0	1	604	122	14	6,027	21	368	708	1,462	9,327
	出庫高	0	1	942	86	54	6,421	46	423	524	1,392	9,889
	保管残高	0	3	3,156	106	84	9,648	254	1,972	2,206	18,619	36,048
12月	入庫高	0	0	945	58	17	5,356	67	602	431	1,020	8,496
	出庫高	0	0	1,028	87	10	6,420	76	652	498	1,245	10,016
	保管残高	0	3	3,073	77	91	8,584	245	1,922	2,139	18,394	34,528
入庫高	10月	0	3	955	218	6	8,141	39	560	399	1,195	11,516
	11月	0	1	604	122	14	6,027	21	368	708	1,462	9,327
	12月	0	0	945	58	17	5,356	67	602	431	1,020	8,496
	(計)	0	4	2,504	398	37	19,524	127	1,530	1,538	3,677	29,339
出庫高	10月	0	0	1,185	159	82	7,062	61	873	360	1,498	11,280
	11月	0	1	942	86	54	6,421	46	423	524	1,392	9,889
	12月	0	0	1,028	87	10	6,420	76	652	498	1,245	10,016
	(計)	0	1	3,155	332	146	19,903	183	1,948	1,382	4,135	31,185
保管残高	10月	0	3	3,494	70	124	10,042	279	2,027	2,022	18,549	36,610
	11月	0	3	3,156	106	84	9,648	254	1,972	2,206	18,619	36,048
	12月	0	3	3,073	77	91	8,584	245	1,922	2,139	18,394	34,528
	(計)	0	9	9,723	253	299	28,274	778	5,921	6,367	55,562	107,186
	(平均)	0	3	3,241	84	100	9,425	259	1,974	2,122	18,521	35,729

足立倉庫保管貨物品目別動向表

(単位:トン)

2020年		農水産品	金 属	金属製品・機械	窯業品	化学工業品	紙・パルプ	繊維工業品	食料工業品	雑工業品	雑 品	合 計
前月末保管残高		115	0	3,792	3	7,108	9,514	2,005	4,363	1,756	15,396	44,052
10月	入庫高	7	0	1,209	0	987	6,631	493	1,301	426	2,037	13,091
	出庫高	23	0	1,434	0	2,955	5,964	456	1,105	469	2,078	14,484
	保管残高	99	0	3,567	3	5,140	10,181	2,042	4,559	1,713	15,355	42,659
11月	入庫高	315	0	1,515	0	1,163	4,855	497	2,046	232	1,201	11,824
	出庫高	80	0	1,264	0	1,997	5,462	363	1,760	298	2,349	13,573
	保管残高	334	0	3,818	3	4,306	9,574	2,176	4,845	1,647	14,207	40,910
12月	入庫高	80	0	1,220	0	1,112	5,373	310	1,468	659	1,940	12,162
	出庫高	32	0	1,547	0	1,606	5,679	492	1,508	381	2,186	13,431
	保管残高	382	0	3,491	3	3,812	9,268	1,994	4,805	1,925	13,961	39,641
入庫高	10月	7	0	1,209	0	987	6,631	493	1,301	426	2,037	13,091
	11月	315	0	1,515	0	1,163	4,855	497	2,046	232	1,201	11,824
	12月	80	0	1,220	0	1,112	5,373	310	1,468	659	1,940	12,162
	(計)	402	0	3,944	0	3,262	16,859	1,300	4,815	1,317	5,178	37,077
出庫高	10月	23	0	1,434	0	2,955	5,964	456	1,105	469	2,078	14,484
	11月	80	0	1,264	0	1,997	5,462	363	1,760	298	2,349	13,573
	12月	32	0	1,547	0	1,606	5,679	492	1,508	381	2,186	13,431
	(計)	135	0	4,245	0	6,558	17,105	1,311	4,373	1,148	6,613	41,488
保管残高	10月	99	0	3,567	3	5,140	10,181	2,042	4,559	1,713	15,355	42,659
	11月	334	0	3,818	3	4,306	9,574	2,176	4,845	1,647	14,207	40,910
	12月	382	0	3,491	3	3,812	9,268	1,994	4,805	1,925	13,961	39,641
	(計)	815	0	10,876	9	13,258	29,023	6,212	14,209	5,285	43,523	123,210
	(平均)	272	0	3,625	3	4,419	9,674	2,071	4,736	1,762	14,508	41,070

葛西倉庫保管貨物品目別動向表

(単位:トン)

2020年		農水産品	金 属	金属製品・機械	窯業品	化学工業品	紙・パルプ	繊維工業品	食料工業品	雑工業品	雑 品	合 計
前月末保管残高		369	0	2,596	0	1,874	34	1,364	28,886	186	19,728	55,037
10月	入 庫 高	29	0	507	0	455	0	628	11,517	241	1,690	15,067
	出 庫 高	41	0	416	0	494	0	694	12,287	156	1,711	15,799
	保管残高	357	0	2,687	0	1,835	34	1,298	28,116	271	19,707	54,305
11月	入 庫 高	37	0	387	0	537	0	465	9,781	96	1,384	12,687
	出 庫 高	39	0	459	0	472	0	545	8,643	196	1,614	11,968
	保管残高	355	0	2,615	0	1,900	34	1,218	29,254	171	19,477	55,024
12月	入 庫 高	38	0	560	0	515	0	630	10,156	82	1,766	13,747
	出 庫 高	40	0	496	0	585	1	596	10,258	96	2,075	14,147
	保管残高	353	0	2,679	0	1,830	33	1,252	29,152	157	19,168	54,624
入 庫 高	10月	29	0	507	0	455	0	628	11,517	241	1,690	15,067
	11月	37	0	387	0	537	0	465	9,781	96	1,384	12,687
	12月	38	0	560	0	515	0	630	10,156	82	1,766	13,747
	(計)	104	0	1,454	0	1,507	0	1,723	31,454	419	4,840	41,501
出 庫 高	10月	41	0	416	0	494	0	694	12,287	156	1,711	15,799
	11月	39	0	459	0	472	0	545	8,643	196	1,614	11,968
	12月	40	0	496	0	585	1	596	10,258	96	2,075	14,147
	(計)	120	0	1,371	0	1,551	1	1,835	31,188	448	5,400	41,914
保 管 残 高	10月	357	0	2,687	0	1,835	34	1,298	28,116	271	19,707	54,305
	11月	355	0	2,615	0	1,900	34	1,218	29,254	171	19,477	55,024
	12月	353	0	2,679	0	1,830	33	1,252	29,152	157	19,168	54,624
	(計)	1,065	0	7,981	0	5,565	101	3,768	86,522	599	58,352	163,953
	(平均)	355	0	2,660	0	1,855	34	1,256	28,841	200	19,451	54,651