

保管貨物動向調査の概況

2021年4～6月

東京団地倉庫株式会社

◎ はじめに

当社では平和島（‘70）、板橋（‘73）、足立（‘77）、葛西（‘85）の四倉庫の開業以降、テナント各社のご協力を得て四半期ごとに品目別の貨物入出庫ならびに残高状況を『保管貨物動向調査の概況』として公表してきております。

本概況が経済動向の一指標として、いささかなりとも寄与すれば幸いに存じます。

◎ 施設の概要

	平和島	板 橋	足 立	葛 西	計
所 管 面 積 (㎡)	176,000	97,000	96,000	118,000	487,000

◎ 目 次

貨物動向の概況(4～6月)	-----	(1)
当期(4～6月)実績との比較表	-----	(2)
コンテナによる貨物入出庫状況表	-----	(3)
就業人員推移表	-----	(4)

— 参 考 資 料 —

当期(4～6月)実績品目別比較表	-----	(5)
最近における保管貨物動向表 (Ⅰ)	-----	(6)
〃 (Ⅱ)	-----	(7)
入 庫 高 の推移 (棒グラフ)	-----	(8)
保管残高の推移 (〃)	-----	(9)
入 庫 高 の主要品目 (円グラフ)	-----	(10)
保管残高の主要品目 (〃)	-----	(11)
平和島倉庫 保管貨物品目別動向表	-----	(12)
板 橋 倉 庫 〃	-----	(13)
足 立 倉 庫 〃	-----	(14)
葛 西 倉 庫 〃	-----	(15)

貨物動向の概況

概 況

当期(4～6月)は、前年同期に比して、入庫は198,300トンで8,000トン(4.2%)増加し、出庫は198,100トンで16,300トン(9.0%)増加し、期末残高は180,800トンで16,500トン(8.4%)減少した。回転率は36.1%で4.3割上昇した。貨物別にみると、入庫は繊維工業品、金属製品・機械が増加し、紙パルプ、化学工業品が減少した。出庫は繊維工業品、金属製品・機械が増加し、化学工業品、紙パルプが減少した。期末残高は、紙・パルプ、化学工業品が減少した。

なお、前期(1～3月)との比較では、入庫は21,400トン(9.8%)減少し、出庫は20,200トン(9.3%)減少し、期末残高はほぼ横ばいであった。回転率は3.3割低下した。

【平和島倉庫】

当期の荷動きは、前年同期に比して、入庫は90,200トンで4,200トン(5.0%)増加し、出庫は92,100トンで7,600トン(9.0%)増加し、期末残高は49,700トンで1,100トン(2.2%)減少した。回転率は59.4%で2.7割上昇した。貨物別に見ると、入庫は繊維工業品、金属製品・機械が増加し、食料工業品、紙・パルプが減少した。出庫は繊維工業品、金属製品・機械が増加し、食料工業品、紙・パルプが減少した。期末残高は雑品が増加し、化学工業品、食料工業品が減少した。

なお、前期との比較では入庫は21,700トン(19.4%)減少し、出庫は18,600トン(16.8%)減少し、期末残高は1,800トン(3.6%)減少した。回転率は12.7割低下した。

【板橋倉庫】

当期の荷動きは、前年同期に比して、入庫は28,600トンで500トン(2.0%)増加し、出庫は27,200トンで2,100トン(8.6%)増加し、期末残高は34,500トンで6,100トン(15.2%)減少した。回転率は28.0%で5.4割上昇した。貨物別にみると、入庫は、雑工業品が増加し、食料工

業品が減少した。出庫は、紙・パルプ、雑工業品が増加した。期末残高は紙・パルプ、食料工業品が減少した。

なお、前期との比較では、入庫は400トン(1.5%)増加し、出庫は2,300トン(7.8%)減少し、期末残高は1,300トン(4.1%)増加した。回転率は1.1割低下した

【足立倉庫】

当期の荷動きは、前年同期に比して、入庫は37,900トンで3,900トン(9.4%)減少し、出庫は36,600トンでほぼ横ばい、期末残高は40,400トンで9,700トン(19.4%)減少した。回転率は32.0%で4.5割上昇した。貨物別にみると、入庫は、金属製品・機械が増加し、紙・パルプ、化学工業品が減少した。出庫は、金属製品・機械が増加し、紙・パルプが減少した。期末残高は化学工業品、紙・パルプが減少した。

なお、前期との比較では、入庫は500トン(1.5%)減少し、出庫は2,300トン(6.1%)減少し、期末残高は1,200トン(3.3%)増加した。回転率は0.6割低下した。

【葛西倉庫】

当期の荷動きは、前年同期に比して、入庫は41,500トンで7,100トン(20.8%)増加し、出庫は42,000トンで6,500トン(18.6%)増加し、期末残高は56,200トンで400トン(0.9%)増加した。回転率も24.9%で4.5割上昇した。貨物別にみると、入庫は食料工業品が増加した。出庫は食料工業品が増加した。期末残高は食料工業品が増加し、雑品が減少した。

なお、前期との比較では、入庫は400トン(1.1%)増加し、出庫は3,100トン(8.0%)増加し、期末残高は500トン(0.9%)減少した。回転率は1.3割上昇した。

当期（4～6月）実績との比較表

2021年

(単位:トン)

倉庫	平和島			板 橋			足 立			葛 西			合 計		
区分	20.4～6	当期	増減 (%)	20.4～6	当期	増減 (%)	20.4～6	当期	増減 (%)	20.4～6	当期	増減 (%)	20.4～6	当期	増減 (%)
	21.1～3			21.1～3			21.1～3			21.1～3			21.1～3		
入庫高	85,970		4,273 (5.0)	28,073		566 (2.0)	41,858		-3,925 (-9.4)	34,408		7,149 (20.8)	190,309		8,063 (4.2)
	112,028	90,243	-21,785 (-19.4)	28,204	28,639	435 (1.5)	38,525	37,933	-592 (-1.5)	41,085	41,557	472 (1.1)	219,842	198,372	-21,470 (-9.8)
出庫高	84,521		7,602 (9.0)	25,111		2,161 (8.6)	36,679		-32 (-0.1)	35,481		6,599 (18.6)	181,792		16,330 (9.0)
	110,763	92,123	-18,640 (-16.8)	29,592	27,272	-2,320 (-7.8)	39,014	36,647	-2,367 (-6.1)	38,953	42,080	3,127 (8.0)	218,322	198,122	-20,200 (-9.3)
保(期末 管残高)	50,838		-1,121 (-2.2)	40,699		-6,192 (-15.2)	50,192		-9,754 (-19.4)	55,748		485 (0.9)	197,477		-16,582 (-8.4)
	51,597	49,717	-1,880 (-3.6)	33,140	34,507	1,367 (4.1)	39,152	40,438	1,286 (3.3)	56,756	56,233	-523 (-0.9)	180,645	180,895	250 (0.1)
期中(回 転率)	56.7		2.7	22.6		5.4	27.5		4.5	20.4		4.5	31.8		4.3
	72.1	59.4	-12.7	29.1	28.0	-1.1	32.6	32.0	-0.6	23.6	24.9	1.3	39.4	36.1	-3.3

コンテナによる貨物入出庫状況表

海上コンテナ		東京港		横浜港		合計 (トン)				個 数 (T E U)			
		入庫	出庫	入庫	出庫	入庫	前年同月比	出庫	前年同月比	入庫	前年同月比	出庫	前年同月比
平和島	4月	21,918	5,562	18	0	21,936	148.5	5,562	265.5	1,257	111.2	403	95.3
	5月	17,371	4,982	0	0	17,371	107.9	4,982	252.0	983	83.4	291	73.9
	6月	15,314	4,976	8	0	15,322	88.2	4,976	225.3	888	71.4	331	87.6
板橋	4月	933	0	11	0	944	73	0	—	144	138	0	—
	5月	698	0	121	0	819	56	0	—	135	118	0	—
	6月	1,070	0	128	0	1,198	92	0	—	168	171	0	—
足立	4月	5,712	0	300	40	6,012	94.3	40	133.3	364	93.1	4	100.0
	5月	6,094	160	390	20	6,484	137.6	180	600.0	376	135.7	15	375.0
	6月	5,898	146	900	20	6,798	161.0	166	40.3	552	206.0	16	34.0
葛西	4月	9,086	40	140	0	9,226	165.0	40	100.0	426	152.7	2	100.0
	5月	7,636	40	120	0	7,756	123.1	40	200.0	377	122.4	2	200.0
	6月	8,199	0	120	0	8,319	104.7	0	0.0	407	101.2	0	0.0
合 計		99,929	15,906	2,256	80	102,185	116.8	15,986	234.0	6,077	104.9	1,064	84.8

ＪＲコンテナ		隅田川(夕)		東京貨物(夕)		越谷・その他		合計 (トン)		個 数 (5 t コン)			
		入庫	出庫	入庫	出庫	入庫	出庫	入庫	出庫	入庫	前年同月比	出庫	前年同月比
平和島	4月	15	35	725	25	0	0	740	60	148	108.8	12	52.2
	5月	35	85	590	0	0	0	625	85	125	92.6	17	56.7
	6月	25	120	735	0	0	0	760	120	152	107.8	24	141.2
板橋	4月	50	0	42	0	276	0	368	0	79	58.5	0	—
	5月	113	0	87	0	521	0	721	0	153	182.1	0	—
	6月	79	0	103	0	322	0	504	0	107	113.8	0	—
足立	4月	0	40	130	0	1	0	131	40	26	27.4	8	133.3
	5月	0	35	75	0	10	0	85	35	15	21.4	7	77.8
	6月	0	35	130	0	0	0	130	35	26	28.6	7	63.6
葛西	4月	0	7	7	155	0	0	7	162	11	110.0	41	105.1
	5月	0	6	13	190	0	0	13	196	17	113.3	46	164.3
	6月	0	6	18	170	0	0	18	176	18	120.0	41	46.6
合 計		317	369	2,655	540	1,130	0	4,102	909	877	85.9	203	77.5

就業人員推移表

① 本調査は、調査期間中の期末人員（臨時作業員を含む）を調査したものである。

② 指数は、2006年度平均を100とする指数。なお、女性の人数は内数である。

倉庫別 期別	平和島			板橋		足立		葛西		計	
	(女性)	(%)		(女性)	(%)	(女性)	(%)	(女性)	(%)	(女性)	(%)
(2006年度平均)	1,028		100	361		272		485		2,146	
2017. 4～6	1,485	(541)	144	244	(92)	68		941	(627)	194	
2017. 7～9	1,462	(545)	142	227	(85)	63		996	(684)	205	
2017. 10～12	1,520	(543)	148	209	(73)	58		964	(659)	199	
2018. 1～3	1,553	(566)	151	213	(75)	59		981	(675)	202	
(計)	6,020	(2,195)	－	893	(325)	－		3,882	(2,645)	－	
(平均)	1,505	(549)	146	223	(81)	62		971	(661)	200	
2018. 4～6	1,494	(556)	145	209	(66)	58		1,036	(730)	214	
2018. 7～9	1,501	(560)	146	201	(65)	56		1,012	(711)	209	
2018. 10～12	1,539	(585)	150	197	(63)	55		1,019	(722)	210	
2019. 1～3	1,499	(563)	146	202	(62)	56		972	(706)	200	
(計)	6,033	(2,264)	－	809	(256)	－		4,039	(2,869)	－	
(平均)	1,508	(566)	147	202	(64)	56		1,010	(717)	208	
2019. 4～6	1,506	(570)	146	191	(61)	53		952	(671)	196	
2019. 7～9	1,528	(573)	149	210	(60)	58		941	(670)	194	
2019. 10～12	1,499	(569)	146	209	(64)	58		955	(685)	197	
2020. 1～3	1,304	(468)	127	202	(58)	56		952	(694)	196	
(計)	5,837	(2,180)	－	812	(243)	－		3,800	(2,720)	－	
(平均)	1,459	(545)	142	203	(61)	56		950	(680)	196	
2020. 4～6	1,290	(465)	125	218	(61)	60		943	(690)	194	
2020. 7～9	1,220	(417)	119	219	(60)	61		953	(694)	196	
2020. 10～12	1,204	(398)	117	220	(60)	61		919	(646)	189	
2021. 1～3	1,188	(393)	116	195	(58)	54		884	(629)	182	
(計)	4,902	(1,673)	－	852	(239)	－		3,699	(2,659)	－	
(平均)	1,226	(418)	119	213	(60)	59		925	(665)	191	
2021. 4～6	1,257	(433)	122	216	(64)	60		902	(628)	186	
(計)	1,257	(433)	－	216	(64)	－		902	(628)	－	
(平均)	1,257	(433)	122	216	(64)	60		902	(628)	186	

(コメント記入欄) 就業人員の前年同期比は、平和島が33人減(3%減)、板橋が2人減(1%減)、足立が13人増(5%増)、葛西が41人減(4%減)。

四事業所合計で63人減(2%減)。

就業人員の前期比は、平和島が69人増(6%増)、板橋が21人増(11%増)、足立が12人減(4%減)、葛西が18人増(2%増)。

四事業所合計で96人増(4%増)。

当期（４～６月）実績品目別比較表

（単位：トン）

区分	年度	月期	農水産品	金属	金属製品・機械	窯業品	化学工業品	紙・パルプ	繊維工業品	食料工業品	雑工業品	雑品	合計
入庫高	2020	４－６	271	366	21,873	11	13,736	44,351	22,619	49,869	12,237	24,976	190,309
	2021	４－６	508	377	26,802	542	10,059	39,730	33,310	48,939	13,267	24,838	198,372
	増減		237	11	4,929	531	▲3,677	▲4,621	10,691	▲930	1,030	▲138	8,063
出庫高	2020	４－６	555	317	23,176	8	11,897	40,570	22,943	47,514	12,120	22,692	181,792
	2021	４－６	732	298	27,887	537	9,872	39,444	32,884	48,724	12,861	24,883	198,122
	増減		177	▲19	4,711	529	▲2,025	▲1,126	9,941	1,210	741	2,191	16,330
保（期末 管残高）	2020	３月末	582	293	19,020	91	15,720	36,120	5,172	47,935	6,383	66,161	197,477
	2021	３月末	460	311	18,925	85	9,537	29,028	5,623	47,511	6,080	63,335	180,895
	増減		▲122	18	▲95	▲6	▲6,183	▲7,092	451	▲424	▲303	▲2,826	▲16,582

最近における保管貨物動向表（Ⅰ）

「平和島倉庫」

月別	入庫高	対前年 同月比	出庫高	対前年 同月比	月末残高	対前年 同月比	回転率
	トン	%	トン	%	トン	%	%
2020. 3					49,389		
4	30,609	81.6	31,406	81.2	48,592	90.6	63.3
5	29,873	91.6	26,592	82.4	51,873	96.1	56.2
6	25,488	91.5	26,523	92.3	50,838	95.8	50.6
7	26,468	68.9	26,498	71.2	50,808	93.6	52.1
8	26,017	63.7	26,040	65.3	50,785	91.9	51.2
9	31,066	75.0	29,833	70.3	52,018	95.9	59.2
10	30,021	82.4	29,268	83.5	52,771	94.9	56.6
11	29,237	90.1	30,735	91.2	51,273	94.3	57.6
12	30,469	92.3	31,410	91.6	50,332	94.8	60.9
2021. 1	38,215	113.9	37,286	111.2	51,261	96.5	74.3
2	37,909	125.1	36,852	105.2	52,318	108.1	72.2
3	35,904	122.2	36,625	129.1	51,597	104.5	69.8
4	33,769	110.3	34,179	108.8	51,187	105.3	66.1
5	30,077	100.7	29,622	111.4	51,642	99.6	58.1
6	26,397	103.6	28,322	106.8	49,717	97.8	54.0

「板橋倉庫」

入庫高	対前年 同月比	出庫高	対前年 同月比	月末残高	対前年 同月比	回転率
トン	%	トン	%	トン	%	%
				37,737		
10,477	93.9	9,055	80.1	39,159	107.6	25.4
7,899	71.8	7,608	73.5	39,450	106.5	19.7
9,697	91.8	8,448	86.2	40,699	107.6	22.6
7,365	74.8	10,236	93.8	37,828	103.0	22.4
7,562	71.7	8,871	89.3	36,519	97.7	22.1
9,752	89.2	9,897	91.2	36,374	98.1	26.8
11,516	108.2	11,280	108.7	36,610	97.1	31.2
9,327	87.9	9,889	90.6	36,048	96.4	26.4
8,496	85.7	10,016	91.5	34,528	94.9	26.2
7,991	68.9	8,835	76.7	33,684	92.4	24.7
8,275	92.3	9,698	95.0	32,261	91.6	27.3
11,938	91.4	11,059	105.0	33,140	87.8	35.2
9,245	88.2	9,814	108.4	32,571	83.2	29.0
8,860	112.2	8,057	105.9	33,374	84.6	25.7
10,534	108.6	9,401	111.3	34,507	84.8	29.4

（注） 回転率＝（当月中入庫高＋当月中出庫高）÷（前月末日残高＋当月末日残高）×１００

最近における保管貨物動向表（Ⅱ）

「足立倉庫」

月別	入庫高	対前年 同月比	出庫高	対前年 同月比	月末残高	対前年 同月比	回転率
	トン	%	トン	%	トン	%	%
2020. 3					45, 013		
4	14, 560	72. 8	13, 095	65. 3	46, 478	99. 6	30. 2
5	12, 575	82. 5	10, 271	69. 2	48, 782	103. 6	24. 0
6	14, 723	82. 6	13, 313	88. 5	50, 192	100. 7	28. 3
7	11, 686	65. 5	13, 510	70. 3	48, 368	99. 8	25. 6
8	8, 706	60. 4	11, 502	79. 4	45, 572	94. 1	21. 5
9	11, 581	77. 8	13, 101	83. 1	44, 052	92. 7	27. 5
10	13, 091	77. 3	14, 484	89. 2	42, 659	88. 4	31. 8
11	11, 824	77. 3	13, 573	87. 5	40, 910	85. 2	30. 4
12	12, 162	72. 7	13, 431	83. 1	39, 641	81. 6	31. 8
2021. 1	11, 524	73. 3	11, 615	78. 5	39, 550	79. 8	29. 2
2	12, 628	110. 9	12, 056	86. 2	40, 122	85. 5	31. 0
3	14, 373	109. 6	15, 343	102. 0	39, 152	87. 0	37. 5
4	11, 426	78. 5	13, 024	99. 5	37, 554	80. 8	31. 9
5	12, 037	95. 7	10, 699	104. 2	38, 892	79. 7	29. 7
6	14, 470	98. 3	12, 924	97. 1	40, 438	80. 6	34. 5

「葛西倉庫」

入庫高	対前年 同月比	出庫高	対前年 同月比	月末残高	対前年 同月比	回転率
トン	%	トン	%	トン	%	%
				56, 821		
13, 612	98. 6	13, 119	94. 7	57, 314	112. 0	23. 4
9, 838	81. 2	9, 657	84. 6	57, 495	110. 8	17. 0
10, 958	74. 0	12, 705	107. 5	55, 748	101. 6	20. 9
12, 673	82. 9	14, 630	100. 3	53, 791	96. 8	24. 9
14, 906	91. 8	13, 971	102. 2	54, 726	94. 1	26. 6
15, 844	89. 6	15, 533	94. 2	55, 037	92. 8	28. 6
15, 067	99. 8	15, 799	100. 1	54, 305	92. 6	28. 2
12, 687	81. 7	11, 968	84. 5	55, 024	91. 7	22. 6
13, 747	108. 4	14, 147	80. 6	54, 624	99. 0	25. 4
13, 726	90. 8	11, 808	92. 8	56, 542	98. 3	23. 0
13, 666	108. 3	12, 785	96. 3	57, 423	101. 0	23. 2
13, 693	99. 1	14, 360	103. 5	56, 756	99. 9	24. 6
15, 082	110. 8	16, 062	122. 4	55, 776	97. 3	27. 7
12, 863	130. 7	12, 842	133. 0	55, 797	97. 0	23. 0
13, 612	124. 2	13, 176	103. 7	56, 233	100. 9	23. 9

（注） 回転率＝（当月中入庫高＋当月中出庫高）÷（前月末日残高＋当月末日残高）×１００

入庫高の推移

(単位：千トン)

平和島

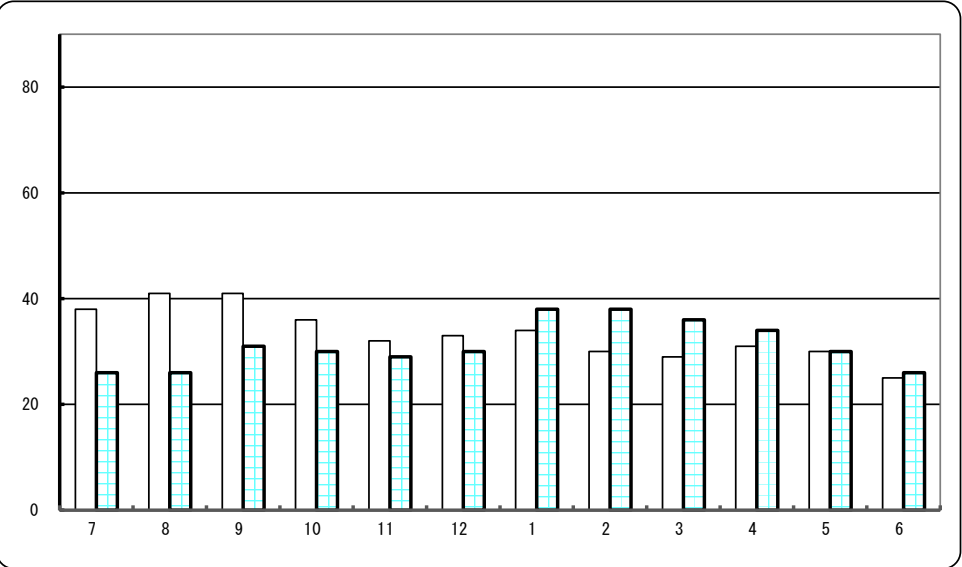

足立

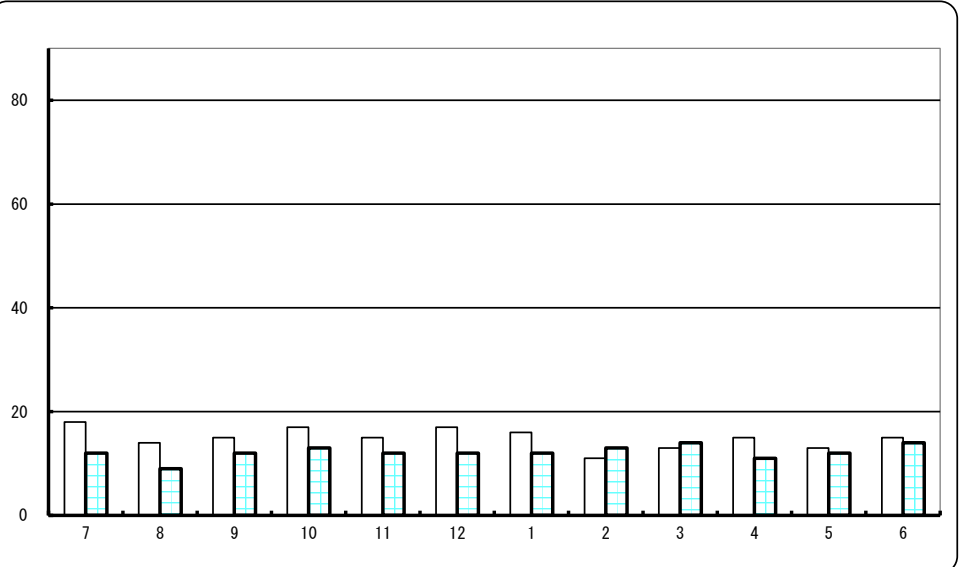

板橋

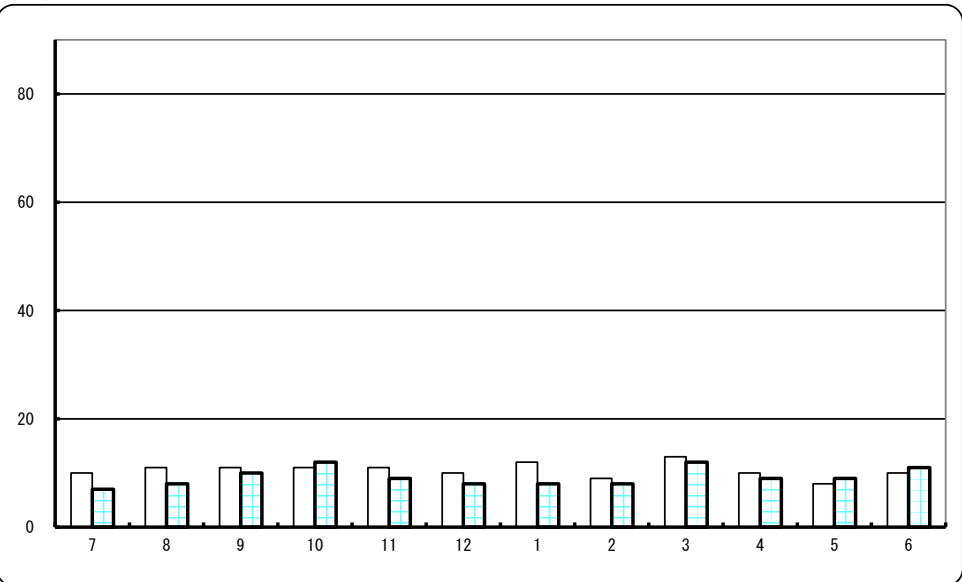

葛西

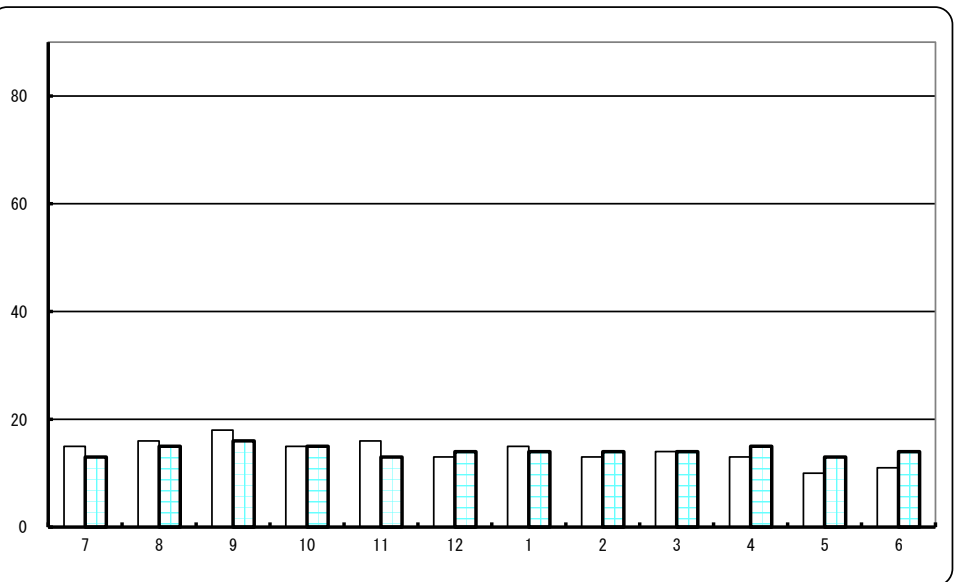

保管残高の推移

(単位：千トン)

平和島

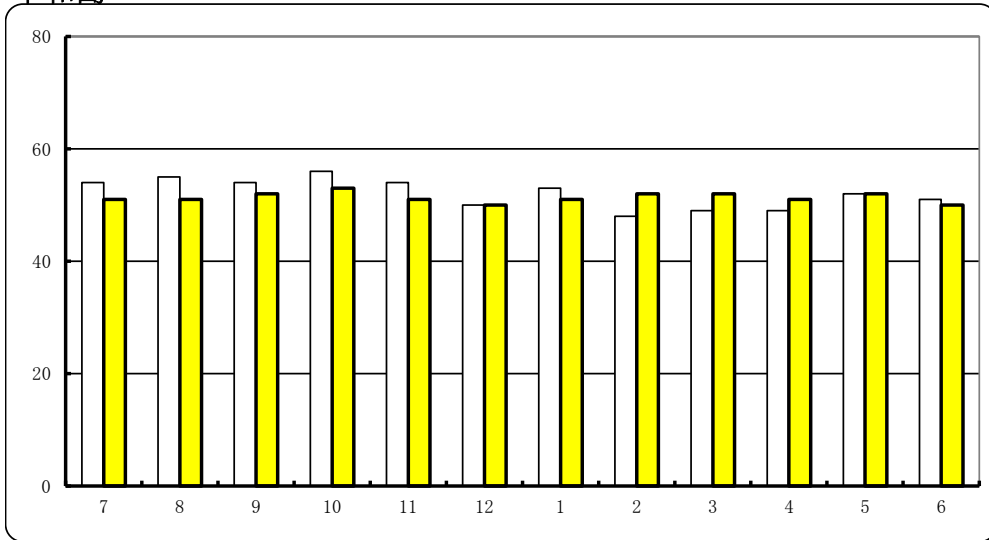

足立

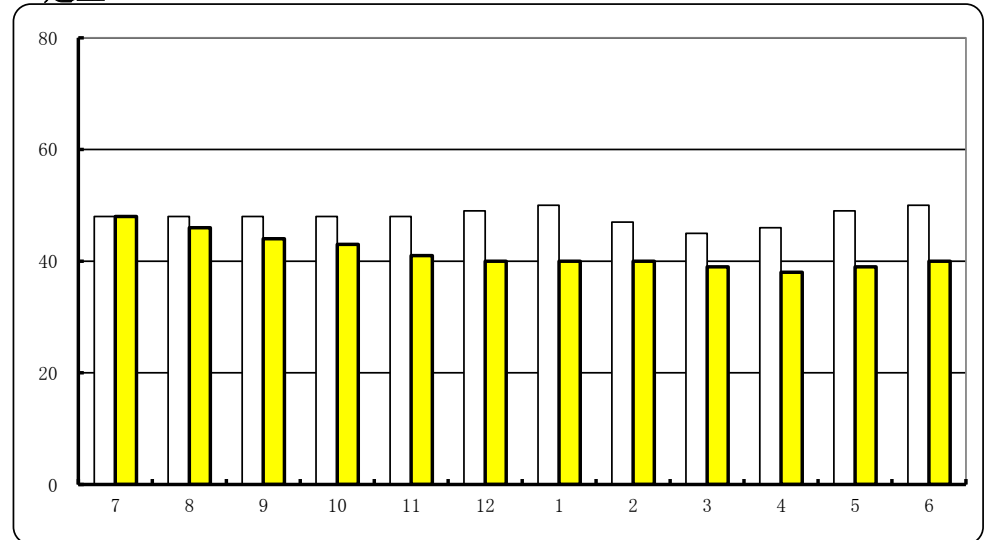

□前年同月 ■当月

板橋

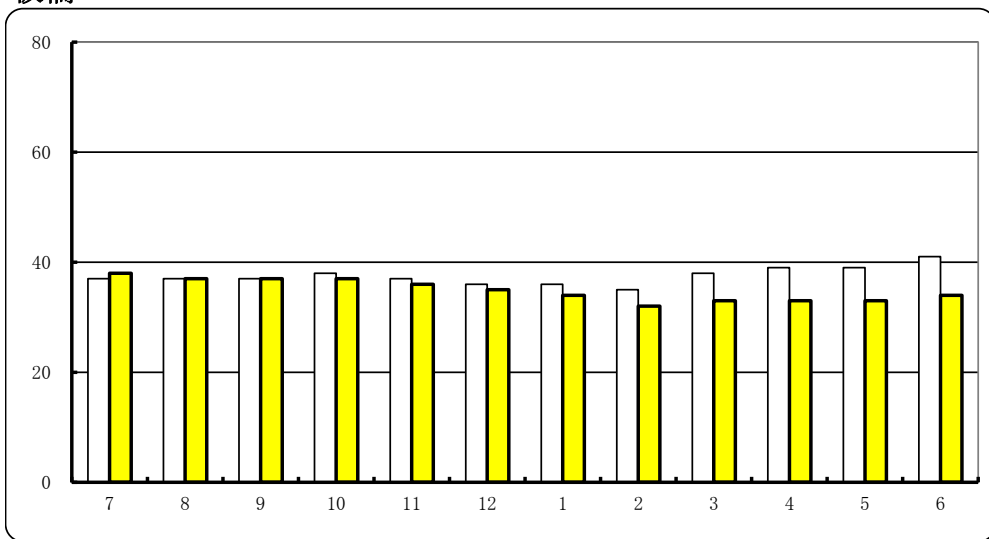

葛西

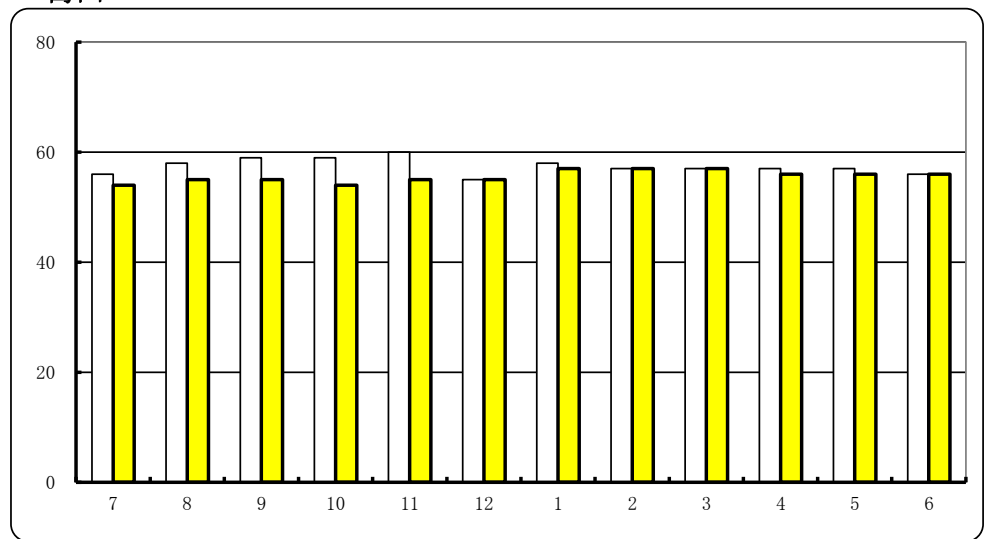

入庫高の主要品目（2021年4～6月）

平和島

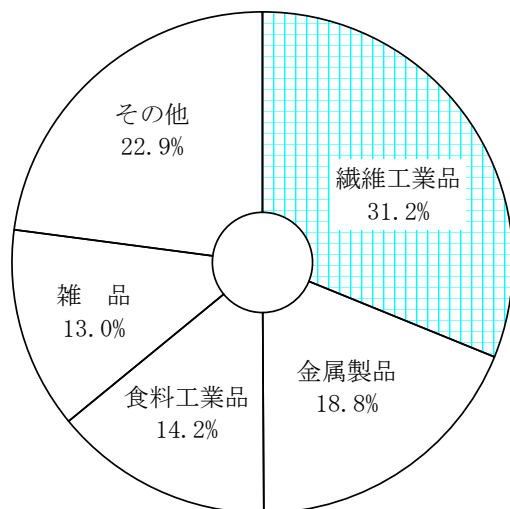

足立

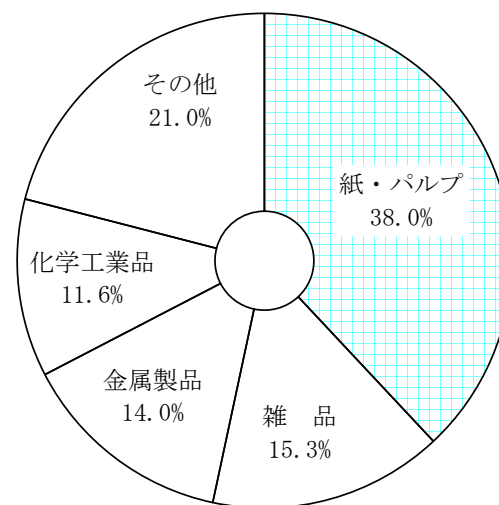

板橋

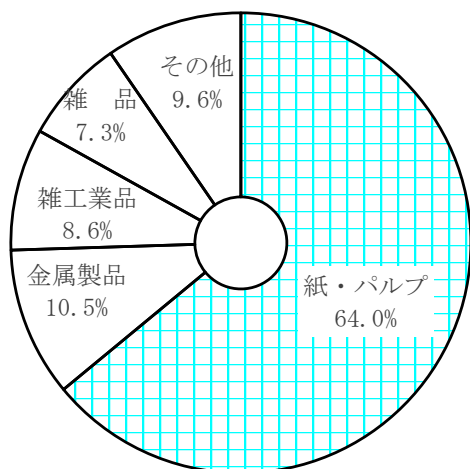

葛西

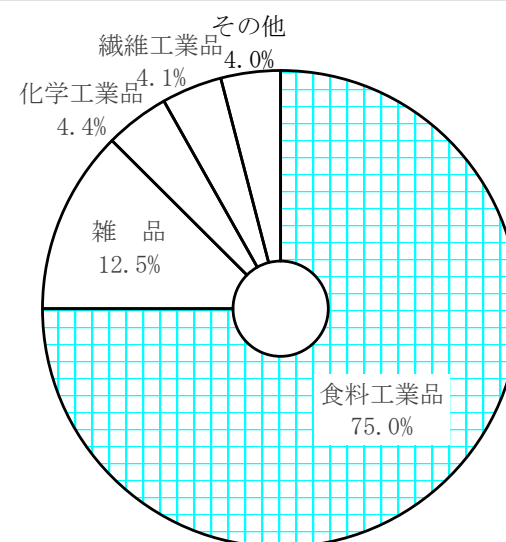

保管残高の主要品目 (2021年6月末)

平和島

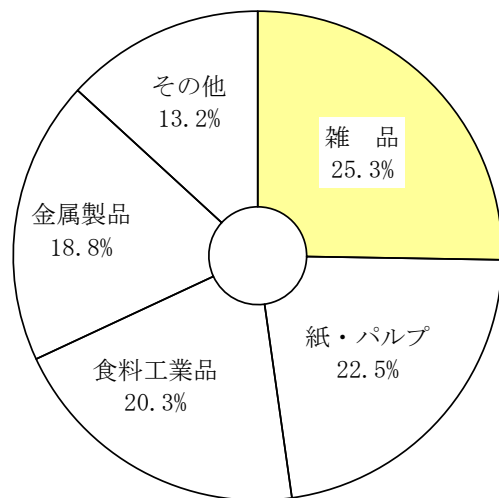

足立

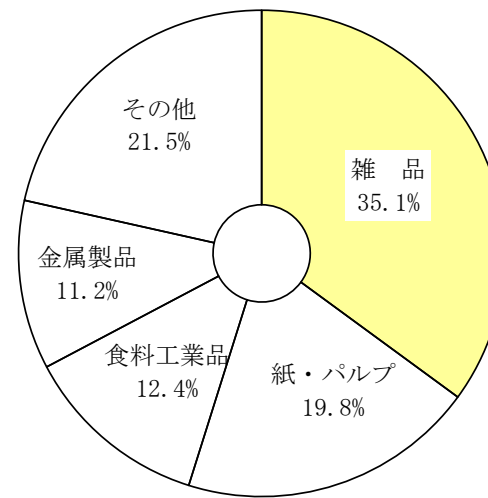

板橋

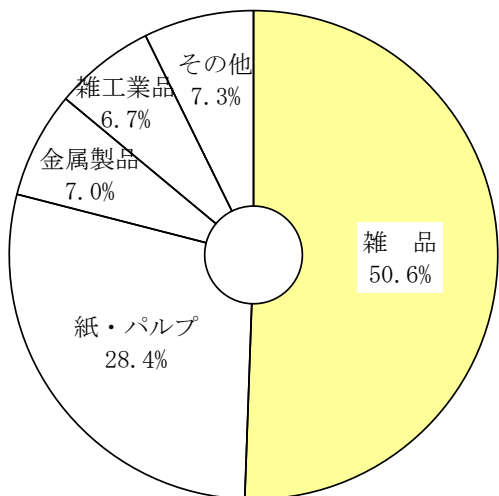

葛西

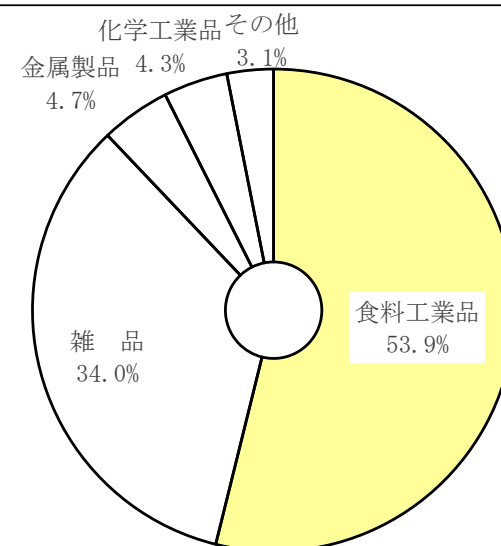

平和島倉庫保管貨物品目別動向表

(単位:トン)

2021年		農水産品	金 属	金属製品・機械	窯業品	化学工業品	紙・パルプ	繊維工業品	食料工業品	雑工業品	雑 品	合 計
前月末保管残高		80	232	11,353	0	3,088	11,523	1,145	10,292	2,183	11,701	51,597
4月	入 庫 高	0	154	6,410	0	1,395	2,022	11,735	4,528	3,239	4,286	33,769
	出 庫 高	0	115	6,736	0	1,591	2,431	11,656	4,615	3,519	3,516	34,179
	保管残高	80	271	11,027	0	2,892	11,114	1,224	10,205	1,903	12,471	51,187
5月	入 庫 高	0	69	5,290	0	1,337	3,052	8,776	3,924	3,475	4,154	30,077
	出 庫 高	80	63	6,224	0	1,182	2,624	8,659	3,929	3,108	3,753	29,622
	保管残高	0	277	10,093	0	3,047	11,542	1,341	10,200	2,270	12,872	51,642
6月	入 庫 高	56	114	5,230	0	1,032	1,901	7,602	4,333	2,832	3,297	26,397
	出 庫 高	0	82	5,996	0	1,162	2,258	7,787	4,443	2,987	3,607	28,322
	保管残高	56	309	9,327	0	2,917	11,185	1,156	10,090	2,115	12,562	49,717
入 庫 高	4月	0	154	6,410	0	1,395	2,022	11,735	4,528	3,239	4,286	33,769
	5月	0	69	5,290	0	1,337	3,052	8,776	3,924	3,475	4,154	30,077
	6月	56	114	5,230	0	1,032	1,901	7,602	4,333	2,832	3,297	26,397
	(計)	56	337	16,930	0	3,764	6,975	28,113	12,785	9,546	11,737	90,243
出 庫 高	4月	0	115	6,736	0	1,591	2,431	11,656	4,615	3,519	3,516	34,179
	5月	80	63	6,224	0	1,182	2,624	8,659	3,929	3,108	3,753	29,622
	6月	0	82	5,996	0	1,162	2,258	7,787	4,443	2,987	3,607	28,322
	(計)	80	260	18,956	0	3,935	7,313	28,102	12,987	9,614	10,876	92,123
保 管 残 高	4月	80	271	11,027	0	2,892	11,114	1,224	10,205	1,903	12,471	51,187
	5月	0	277	10,093	0	3,047	11,542	1,341	10,200	2,270	12,872	51,642
	6月	56	309	9,327	0	2,917	11,185	1,156	10,090	2,115	12,562	49,717
	(計)	136	857	30,447	0	8,856	33,841	3,721	30,495	6,288	37,905	152,546
	(平均)	45	286	10,149	0	2,952	11,280	1,240	10,165	2,096	12,635	50,849

板橋倉庫保管貨物品目別動向表

(単位:トン)

2021年		農水産品	金 属	金属製品・機械	窯業品	化学工業品	紙・パルプ	繊維工業品	食料工業品	雑工業品	雑 品	合 計
前月末保管残高		0	0	1,875	77	121	9,099	229	1,734	1,944	18,061	33,140
4月	入 庫 高	0	11	698	131	47	6,184	64	414	766	930	9,245
	出 庫 高	0	8	1,034	134	16	6,307	71	602	755	887	9,814
	保管残高	0	3	1,539	74	152	8,976	222	1,546	1,955	18,104	32,571
5月	入 庫 高	0	5	547	120	11	6,008	50	807	638	674	8,860
	出 庫 高	0	8	653	121	21	5,393	49	490	617	705	8,057
	保管残高	0	0	1,433	73	142	9,591	223	1,863	1,976	18,073	33,374
6月	入 庫 高	0	24	1,759	291	6	6,140	28	735	1,052	499	10,534
	出 庫 高	0	22	763	282	36	5,923	43	487	724	1,121	9,401
	保管残高	0	2	2,429	82	112	9,808	208	2,111	2,304	17,451	34,507
入 庫 高	4月	0	11	698	131	47	6,184	64	414	766	930	9,245
	5月	0	5	547	120	11	6,008	50	807	638	674	8,860
	6月	0	24	1,759	291	6	6,140	28	735	1,052	499	10,534
	(計)	0	40	3,004	542	64	18,332	142	1,956	2,456	2,103	28,639
出 庫 高	4月	0	8	1,034	134	16	6,307	71	602	755	887	9,814
	5月	0	8	653	121	21	5,393	49	490	617	705	8,057
	6月	0	22	763	282	36	5,923	43	487	724	1,121	9,401
	(計)	0	38	2,450	537	73	17,623	163	1,579	2,096	2,713	27,272
保 管 残 高	4月	0	3	1,539	74	152	8,976	222	1,546	1,955	18,104	32,571
	5月	0	0	1,433	73	142	9,591	223	1,863	1,976	18,073	33,374
	6月	0	2	2,429	82	112	9,808	208	2,111	2,304	17,451	34,507
	(計)	0	5	5,401	229	406	28,375	653	5,520	6,235	53,628	100,452
	(平均)	0	2	1,800	76	135	9,458	218	1,840	2,078	17,876	33,484

足立倉庫保管貨物品目別動向表

(単位:トン)

2021年		農水産品	金 属	金属製品・機械	窯業品	化学工業品	紙・パルプ	繊維工業品	食料工業品	雑工業品	雑 品	合 計
前月末保管残高		279	0	4,107	3	4,144	8,088	2,473	5,079	1,402	13,577	39,152
4月	入 庫 高	308	0	1,582	0	1,410	4,867	789	648	309	1,513	11,426
	出 庫 高	58	0	1,721	0	1,894	5,153	673	1,508	388	1,629	13,024
	保管残高	529	0	3,968	3	3,660	7,802	2,589	4,219	1,323	13,461	37,554
5月	入 庫 高	9	0	1,531	0	1,425	4,541	1,252	899	371	2,009	12,037
	出 庫 高	502	0	1,293	0	1,137	4,497	640	752	200	1,678	10,699
	保管残高	36	0	4,206	3	3,948	7,846	3,201	4,366	1,494	13,792	38,892
6月	入 庫 高	10	0	2,210	0	1,578	5,015	1,308	1,483	573	2,293	14,470
	出 庫 高	15	0	1,873	0	1,440	4,858	1,451	826	553	1,908	12,924
	保管残高	31	0	4,543	3	4,086	8,003	3,058	5,023	1,514	14,177	40,438
入 庫 高	4月	308	0	1,582	0	1,410	4,867	789	648	309	1,513	11,426
	5月	9	0	1,531	0	1,425	4,541	1,252	899	371	2,009	12,037
	6月	10	0	2,210	0	1,578	5,015	1,308	1,483	573	2,293	14,470
	(計)	327	0	5,323	0	4,413	14,423	3,349	3,030	1,253	5,815	37,933
出 庫 高	4月	58	0	1,721	0	1,894	5,153	673	1,508	388	1,629	13,024
	5月	502	0	1,293	0	1,137	4,497	640	752	200	1,678	10,699
	6月	15	0	1,873	0	1,440	4,858	1,451	826	553	1,908	12,924
	(計)	575	0	4,887	0	4,471	14,508	2,764	3,086	1,141	5,215	36,647
保 管 残 高	4月	529	0	3,968	3	3,660	7,802	2,589	4,219	1,323	13,461	37,554
	5月	36	0	4,206	3	3,948	7,846	3,201	4,366	1,494	13,792	38,892
	6月	31	0	4,543	3	4,086	8,003	3,058	5,023	1,514	14,177	40,438
	(計)	596	0	12,717	9	11,694	23,651	8,848	13,608	4,331	41,430	116,884
	(平均)	199	0	4,239	3	3,898	7,884	2,949	4,536	1,444	13,810	38,961

葛西倉庫保管貨物品目別動向表

(単位:トン)

2021年		農水産品	金 属	金属製品・機械	窯業品	化学工業品	紙・パルプ	繊維工業品	食料工業品	雑工業品	雑 品	合 計
前月末保管残高		325	0	2,675	0	1,997	32	1,350	30,191	145	20,041	56,756
4月	入 庫 高	83	0	639	0	533	0	546	11,240	3	2,038	15,082
	出 庫 高	26	0	649	0	377	0	655	12,105	0	2,250	16,062
	保管残高	382	0	2,665	0	2,153	32	1,241	29,326	148	19,829	55,776
5月	入 庫 高	36	0	415	0	597	0	436	9,765	4	1,610	12,863
	出 庫 高	30	0	447	0	424	0	536	9,262	10	2,133	12,842
	保管残高	388	0	2,633	0	2,326	32	1,141	29,829	142	19,306	55,797
6月	入 庫 高	6	0	491	0	688	0	724	10,163	5	1,535	13,612
	出 庫 高	21	0	498	0	592	0	664	9,705	0	1,696	13,176
	保管残高	373	0	2,626	0	2,422	32	1,201	30,287	147	19,145	56,233
入 庫 高	4月	83	0	639	0	533	0	546	11,240	3	2,038	15,082
	5月	36	0	415	0	597	0	436	9,765	4	1,610	12,863
	6月	6	0	491	0	688	0	724	10,163	5	1,535	13,612
	(計)	125	0	1,545	0	1,818	0	1,706	31,168	12	5,183	41,557
出 庫 高	4月	26	0	649	0	377	0	655	12,105	0	2,250	16,062
	5月	30	0	447	0	424	0	536	9,262	10	2,133	12,842
	6月	21	0	498	0	592	0	664	9,705	0	1,696	13,176
	(計)	77	0	1,594	0	1,393	0	1,855	31,072	10	6,079	42,080
保 管 残 高	4月	382	0	2,665	0	2,153	32	1,241	29,326	148	19,829	55,776
	5月	388	0	2,633	0	2,326	32	1,141	29,829	142	19,306	55,797
	6月	373	0	2,626	0	2,422	32	1,201	30,287	147	19,145	56,233
	(計)	1,143	0	7,924	0	6,901	96	3,583	89,442	437	58,280	167,806
	(平均)	381	0	2,641	0	2,300	32	1,194	29,814	146	19,427	55,935