

# 保管貨物動向調査の概況

2021年7～9月

東京団地倉庫株式会社



# 貨物動向の概況

## 概況

当期（7～9月）は、前年同期に比して、入庫は231,800トンで48,200トン（26.3%）増加し、出庫は223,900トンで30,200トン（15.6%）増加し、期末残高は188,800トンで1,300トン（0.7%）増加した。回転率は40.0%で7.6%上昇した。貨物別にみると、入庫は繊維工業品、金属製品・機械が増加し、食料工業品が減少した。出庫は繊維工業品、金属製品・機械が増加し、食料工業品、化学工業品が減少した。期末残高は金属製品・機械、繊維工業品が増加し、化学工業品、雑品が減少した。

なお、前期（4～6月）との比較では、入庫は33,400トン（16.9%）増加し、出庫は25,700トン（13.0%）増加し、期末残高は7,900トン（4.4%）増加であった。回転率は3.9%上昇した。

### 【平和島倉庫】

当期の荷動きは、前年同期に比して、入庫は113,300トンで29,700トン（35.6%）増加し、出庫は114,700トンで32,300トン（39.3%）増加し、期末残高は48,300トンで3,700トン（7.1%）減少した。回転率は75.1%で20.9%上昇した。貨物別に見ると、入庫は繊維工業品、金属製品・機械が増加し、雑品、化学工業品が減少した。出庫は繊維工業品、金属製品・機械が増加し、化学工業品、食料工業品が減少した。期末残高は雑品が増加し、金属製品・機械、化学工業品が減少した。

なお、前期との比較では入庫は23,000トン（25.6%）増加し、出庫は22,600トン（24.5%）増加し、期末残高は1,400トン（2.8%）減少した。回転率は15.7%上昇した。

### 【板橋倉庫】

当期の荷動きは、前年同期に比して、入庫は29,200トンで4,500トン（18.3%）増加し、出庫は30,000トンで1,000トン（3.7%）増加し、期末残高は33,600トンで2,700トン（7.6%）減少した。回転率は29.3%で5.5%上昇した。貨物別にみると、入庫は、雑工業品、化学工業品が

増加した。出庫は、雑品、化学工業品が増加し、食料工業品、紙・パルプが減少した。期末残高は雑品が減少した。

なお、前期との比較では、入庫は500トン（2.0%）増加し、出庫は2,800トン（10.3%）増加し、期末残高は800トン（2.6%）減少した。回転率は1.3%上昇した

### 【足立倉庫】

当期の荷動きは、前年同期に比して、入庫は46,800トンで14,800トン（46.6%）増加し、出庫は37,500トンで500トン（1.5%）減少し、期末残高は49,700トンで5,700トン（13.0%）増加した。回転率は30.5%で5.6%上昇した。貨物別にみると、入庫は、金属製品・機械、紙・パルプが増加した。出庫は、金属製品・機械が増加し、紙・パルプ、化学工業品が減少した。期末残高は、金属製品・機械、繊維工業品が増加し、化学工業品、雑品が減少した。

なお、前期との比較では、入庫は8,900トン（23.6%）増加し、出庫は800トン（2.4%）増加し、期末残高は9,300トン（23.1%）増加した。回転率は1.5%低下した。

### 【葛西倉庫】

当期の荷動きは、前年同期に比して、入庫は42,400トンで1,000トン（2.3%）減少し、出庫は41,500トンで2,500トン（5.9%）減少し、期末残高は57,100トンで2,000トン（3.8%）増加した。回転率も25.0%で1.7%低下した。貨物別にみると、入庫は雑品が増加した。出庫は雑品が減少した。期末残高は食料工業品が増加した。

なお、前期との比較では、入庫は800トン（2.1%）増加し、出庫は500トン（1.3%）減少し、期末残高は800トン（1.6%）増加した。回転率はほぼ横ばいであった。

## 当期（7～9月）実績との比較表

2021年

(単位:トン)

倉庫	平和島			板橋			足立			葛西			合計		
	区分	当期	増減 (%)	20.7～9 21.4～6	当期	増減 (%)	20.7～9 21.4～6	当期	増減 (%)	20.7～9 21.4～6	当期	増減 (%)	20.7～9 21.4～6	当期	増減 (%)
入庫高	83,551	113,335	29,784 ( 35.6 )	24,679	29,206	4,527 ( 18.3 )	31,973	46,868	14,895 ( 46.6 )	43,423	42,419	-1,004 ( -2.3 )	183,626	231,828	48,202 ( 26.3 )
	90,243		23,092 ( 25.6 )	28,639		567 ( 2.0 )	37,933		8,935 ( 23.6 )	41,557		862 ( 2.1 )	198,372		33,456 ( 16.9 )
出庫高	82,371	114,739	32,368 ( 39.3 )	29,004	30,087	1,083 ( 3.7 )	38,113	37,537	-576 ( -1.5 )	44,134	41,547	-2,587 ( -5.9 )	193,622	223,910	30,288 ( 15.6 )
	92,123		22,616 ( 24.5 )	27,272		2,815 ( 10.3 )	36,647		890 ( 2.4 )	42,080		-533 ( -1.3 )	198,122		25,788 ( 13.0 )
保(期末 管残高)	52,018	48,313	-3,705 ( -7.1 )	36,374	33,626	-2,748 ( -7.6 )	44,052	49,769	5,717 ( 13.0 )	55,037	57,105	2,068 ( 3.8 )	187,481	188,813	1,332 ( 0.7 )
	49,717		-1,404 ( -2.8 )	34,507		-881 ( -2.6 )	40,438		9,331 ( 23.1 )	56,233		872 ( 1.6 )	180,895		7,918 ( 4.4 )
期中(回 転率)	54.2	75.1	20.9	23.8	29.3	5.5	24.9	30.5	5.6	26.7	25.0	-1.7	32.4	40.0	7.6
	59.4		15.7	28.0		1.3	32.0		-1.5	24.9		0.1	36.1		3.9

コンテナによる貨物入出庫状況表

海上コンテナ		東京港		横浜港		合計(トン)				個数(TEU)			
		入庫	出庫	入庫	出庫	入庫	前年同月比	出庫	前年同月比	入庫	前年同月比	出庫	前年同月比
平和島	7月	16,668	2,838	0	0	16,668	112.9	2,838	135.5	1,237	109.5	281	66.4
	8月	18,146	3,687	0	0	18,146	112.7	3,687	186.5	1,306	110.8	310	78.7
	9月	18,830	3,960	0	0	18,830	108.4	3,960	179.3	1,288	103.6	355	93.9
板橋	7月	1,160	0	78	0	1,238	95	0	—	99	95	0	—
	8月	906	0	63	0	969	66	0	—	138	121	0	—
	9月	709	0	52	0	761	58	0	—	110	112	0	—
足立	7月	5,403	42	180	25	5,583	87.6	67	223.3	389	99.5	7	175.0
	8月	5,434	0	168	0	5,602	118.9	0	0.0	352	127.1	0	0.0
	9月	4,649	20	467	0	5,116	121.2	20	4.9	336	125.4	1	2.1
葛西	7月	6,620	80	80	0	6,700	119.8	80	200.0	266	95.3	4	200.0
	8月	6,679	0	80	0	6,759	107.2	0	0.0	287	93.2	0	0.0
	9月	5,708	0	80	0	5,788	72.9	0	0.0	219	54.5	0	0.0
合計		90,912	10,627	1,248	25	92,160	105.4	10,652	155.9	6,027	104.0	958	76.4

JRコンテナ		隅田川(夕)		東京貨物(夕)		越谷・その他		合計(トン)		個数(5tコン)			
		入庫	出庫	入庫	出庫	入庫	出庫	入庫	出庫	入庫	前年同月比	出庫	前年同月比
平和島	7月	20	50	1,430	25	0	0	1,450	75	290	175.8	15	42.9
	8月	20	43	1,260	23	0	0	1,280	66	256	180.3	13	72.2
	9月	15	0	1,445	20	0	0	1,460	20	292	182.5	4	30.8
板橋	7月	49	0	31	0	431	0	511	0	109	122.5	0	0
	8月	31	0	40	0	323	0	394	0	91	73.4	0	0
	9月	20	0	30	0	333	0	383	0	81	56.3	0	0
足立	7月	0	15	280	0	0	0	280	15	56	—	3	75.0
	8月	0	50	205	0	0	0	205	50	41	—	10	250.0
	9月	0	40	215	0	10	0	225	40	45	—	8	40.0
葛西	7月	0	6	2	180	0	0	2	186	10	71.4	45	71.4
	8月	0	6	3	140	0	0	3	146	15	55.6	37	71.2
	9月	0	6	3	165	0	0	3	171	15	78.9	40	81.6
合計		155	216	4,944	553	1,097	0	6,196	769	1,301	146.5	175	65.5

## 就業人員推移表

① 本調査は、調査期間中の期末人員（臨時作業員を含む）を調査したものである。

② 指数は、2006年度平均を100とする指数。なお、女性の人数は内数である。

倉庫別 期別	平和島			板橋			足立			葛西			計		
	(女性)	(%)		(女性)	(%)		(女性)	(%)		(女性)	(%)		(女性)	(%)	
(2006年度平均)	1,028		100	361		100	272		100	485		100	2,146		100
2018. 4～6	1,494	(556)	145	209	(66)	58	284	(129)	104	1,036	(730)	214	3,023	(1,481)	141
2018. 7～9	1,501	(560)	146	201	(65)	56	289	(129)	106	1,012	(711)	209	3,003	(1,465)	140
2018. 10～12	1,539	(585)	150	197	(63)	55	283	(135)	104	1,019	(722)	210	3,038	(1,505)	142
2019. 1～3	1,499	(563)	146	202	(62)	56	268	(121)	99	972	(706)	200	2,941	(1,452)	137
(計)	6,033	(2,264)	-	809	(256)	-	1,124	(514)	-	4,039	(2,869)	-	12,005	(5,903)	-
(平均)	1,508	(566)	147	202	(64)	56	281	(129)	103	1,010	(717)	208	3,001	(1,476)	140
2019. 4～6	1,506	(570)	146	191	(61)	53	266	(117)	98	952	(671)	196	2,915	(1,419)	136
2019. 7～9	1,528	(573)	149	210	(60)	58	271	(118)	100	941	(670)	194	2,950	(1,421)	137
2019. 10～12	1,499	(569)	146	209	(64)	58	253	(107)	93	955	(685)	197	2,916	(1,425)	136
2020. 1～3	1,304	(468)	127	202	(58)	56	255	(111)	94	952	(694)	196	2,713	(1,331)	126
(計)	5,837	(2,180)	-	812	(243)	-	1,045	(453)	-	3,800	(2,720)	-	11,494	(5,596)	-
(平均)	1,459	(545)	142	203	(61)	56	261	(113)	96	950	(680)	196	2,874	(1,399)	134
2020. 4～6	1,290	(465)	125	218	(61)	60	252	(103)	93	943	(690)	194	2,703	(1,319)	126
2020. 7～9	1,220	(417)	119	219	(60)	61	316	(145)	116	953	(694)	196	2,708	(1,316)	126
2020. 10～12	1,204	(398)	117	220	(60)	61	288	(114)	106	919	(646)	189	2,631	(1,218)	123
2021. 1～3	1,188	(393)	116	195	(58)	54	277	(112)	102	884	(629)	182	2,544	(1,192)	119
(計)	4,902	(1,673)	-	852	(239)	-	1,133	(474)	-	3,699	(2,659)	-	10,586	(5,045)	-
(平均)	1,226	(418)	119	213	(60)	59	283	(119)	104	925	(665)	191	2,647	(1,261)	123
2021. 4～6	1,257	(433)	122	216	(64)	60	265	(102)	97	902	(628)	186	2,640	(1,227)	123
2021. 7～9	1,165	(410)	113	220	(68)	61	283	(117)	104	920	(647)	190	2,588	(1,242)	121
(計)	2,422	(843)	-	436	(132)	-	548	(219)	-	1,822	(1,275)	-	5,228	(2,469)	-
(平均)	1,211	(422)	118	218	(66)	60	274	(110)	101	911	(638)	188	2,614	(1,235)	122

(コメント記入欄) 就業人員の前年同期比は、平和島が55人減(5%減)、板橋が1人増(増減0%)、足立が33人減(10%減)、葛西が33人減(3%減)。

四事業所合計で120人減(4%減)。

就業人員の前期比は、平和島が92人減(7%減)、板橋が4人増(2%増)、足立が18人増(7%増)、葛西が18人増(2%増)。

四事業所合計で52人減(2%減)。

当期（7～9月）実績品目別比較表

(単位:トン)

区分	年度	月期	農水産品	金属	金属製品・機械	窯業品	化学工業品	紙・パルプ	繊維工業品	食料工業品	雑工業品	雑品	合計
入庫高	2020	7-9	55	354	21,582	0	10,744	36,296	24,463	53,207	10,660	26,265	183,626
	2021	7-9	594	536	33,414	315	11,446	42,718	50,404	50,501	15,012	26,888	231,828
	増減		539	182	11,832	315	702	6,422	25,941	▲2,706	4,352	623	48,202
出庫高	2020	7-9	153	372	21,586	74	12,639	42,385	24,829	53,441	11,256	26,887	193,622
	2021	7-9	214	424	29,323	326	11,022	42,090	49,342	48,665	13,963	28,541	223,910
	増減		61	52	7,737	252	▲1,617	▲295	24,513	▲4,776	2,707	1,654	30,288
保(期末残高)	2020	9月末	484	275	19,016	17	13,825	30,031	4,806	47,701	5,787	65,539	187,481
	2021	9月末	840	423	23,016	74	9,961	29,656	6,685	49,347	7,129	61,682	188,813
	増減		356	148	4,000	57	▲3,864	▲375	1,879	1,646	1,342	▲3,857	1,332

## 最近における保管貨物動向表（I）

「平和島倉庫」

月別	入庫高	対前年 同月比	出庫高	対前年 同月比	月末残高	対前年 同月比	回転率
	トン	%	トン	%	トン	%	%
2020. 6					50,838		
7	26,468	68.9	26,498	71.2	50,808	93.6	52.1
8	26,017	63.7	26,040	65.3	50,785	91.9	51.2
9	31,066	75.0	29,833	70.3	52,018	95.9	59.2
10	30,021	82.4	29,268	83.5	52,771	94.9	56.6
11	29,237	90.1	30,735	91.2	51,273	94.3	57.6
12	30,469	92.3	31,410	91.6	50,332	94.8	60.9
2021. 1	38,215	113.9	37,286	111.2	51,261	96.5	74.3
2	37,909	125.1	36,852	105.2	52,318	108.1	72.2
3	35,904	122.2	36,625	129.1	51,597	104.5	69.8
4	33,769	110.3	34,179	108.8	51,187	105.3	66.1
5	30,077	100.7	29,622	111.4	51,642	99.6	58.1
6	26,397	103.6	28,322	106.8	49,717	97.8	54.0
7	37,931	143.3	36,618	138.2	51,030	100.4	74.0
8	37,391	143.7	36,502	140.2	51,919	102.2	71.8
9	38,013	122.4	41,619	139.5	48,313	92.9	79.4

「板橋倉庫」

月別	入庫高	対前年 同月比	出庫高	対前年 同月比	月末残高	対前年 同月比	回転率
	トン	%	トン	%	トン	%	%
2020. 6					40,699		
7	7,365	74.8	10,236	93.8	37,828	103.0	22.4
8	7,562	71.7	8,871	89.3	36,519	97.7	22.1
9	9,752	89.2	9,897	91.2	36,374	98.1	26.8
10	11,516	108.2	11,280	108.7	36,610	97.1	31.2
11	9,327	87.9	9,889	90.6	36,048	96.4	26.4
12	8,496	85.7	10,016	91.5	34,528	94.9	26.2
2021. 1	7,991	68.9	8,835	76.7	33,684	92.4	24.7
2	8,275	92.3	9,698	95.0	32,261	91.6	27.3
3	11,938	91.4	11,059	105.0	33,140	87.8	35.2
4	9,245	88.2	9,814	108.4	32,571	83.2	29.0
5	8,860	112.2	8,057	105.9	33,374	84.6	25.7
6	10,534	108.6	9,401	111.3	34,507	84.8	29.4
7	9,317	126.5	9,539	93.2	34,285	90.6	27.4
8	9,484	125.4	10,877	122.6	32,892	90.1	30.3
9	10,405	106.7	9,671	97.7	33,626	92.4	30.2

(注) 回転率 = (当月中入庫高 + 当月中出庫高) ÷ (前月末日残高 + 当月末日残高) × 100



## 最近における保管貨物動向表（Ⅱ）

「足立倉庫」

月別	入庫高	対前年 同月比	出庫高	対前年 同月比	月末残高	対前年 同月比	回転率
	トン	%	トン	%	トン	%	%
2020. 6					50,192		
7	11,686	65.5	13,510	70.3	48,368	99.8	25.6
8	8,706	60.4	11,502	79.4	45,572	94.1	21.5
9	11,581	77.8	13,101	83.1	44,052	92.7	27.5
10	13,091	77.3	14,484	89.2	42,659	88.4	31.8
11	11,824	77.3	13,573	87.5	40,910	85.2	30.4
12	12,162	72.7	13,431	83.1	39,641	81.6	31.8
2021. 1	11,524	73.3	11,615	78.5	39,550	79.8	29.2
2	12,628	110.9	12,056	86.2	40,122	85.5	31.0
3	14,373	109.6	15,343	102.0	39,152	87.0	37.5
4	11,426	78.5	13,024	99.5	37,554	80.8	31.9
5	12,037	95.7	10,699	104.2	38,892	79.7	29.7
6	14,470	98.3	12,924	97.1	40,438	80.6	34.5
7	18,279	156.4	12,693	94.0	46,024	95.2	35.8
8	13,212	151.8	11,137	96.8	48,099	105.5	25.9
9	15,377	132.8	13,707	104.6	49,769	113.0	29.7

「葛西倉庫」

入庫高	対前年 同月比	出庫高	対前年 同月比	月末残高	対前年 同月比	回転率
トン	%	トン	%	トン	%	%
				55,748		
12,673	82.9	14,630	100.3	53,791	96.8	24.9
14,906	91.8	13,971	102.2	54,726	94.1	26.6
15,844	89.6	15,533	94.2	55,037	92.8	28.6
15,067	99.8	15,799	100.1	54,305	92.6	28.2
12,687	81.7	11,968	84.5	55,024	91.7	22.6
13,747	108.4	14,147	80.6	54,624	99.0	25.4
13,726	90.8	11,808	92.8	56,542	98.3	23.0
13,666	108.3	12,785	96.3	57,423	101.0	23.2
13,693	99.1	14,360	103.5	56,756	99.9	24.6
15,082	110.8	16,062	122.4	55,776	97.3	27.7
12,863	130.7	12,842	133.0	55,797	97.0	23.0
13,612	124.2	13,176	103.7	56,233	100.9	23.9
12,746	100.6	14,320	97.9	54,659	101.6	24.4
14,548	97.6	12,308	88.1	56,899	104.0	24.1
15,125	95.5	14,919	96.0	57,105	103.8	26.4

(注) 回転率 = (当月中入庫高 + 当月中出庫高) ÷ (前月末日残高 + 当末日残高) × 100

# 入庫高の推移

(単位：千トン)

平和島

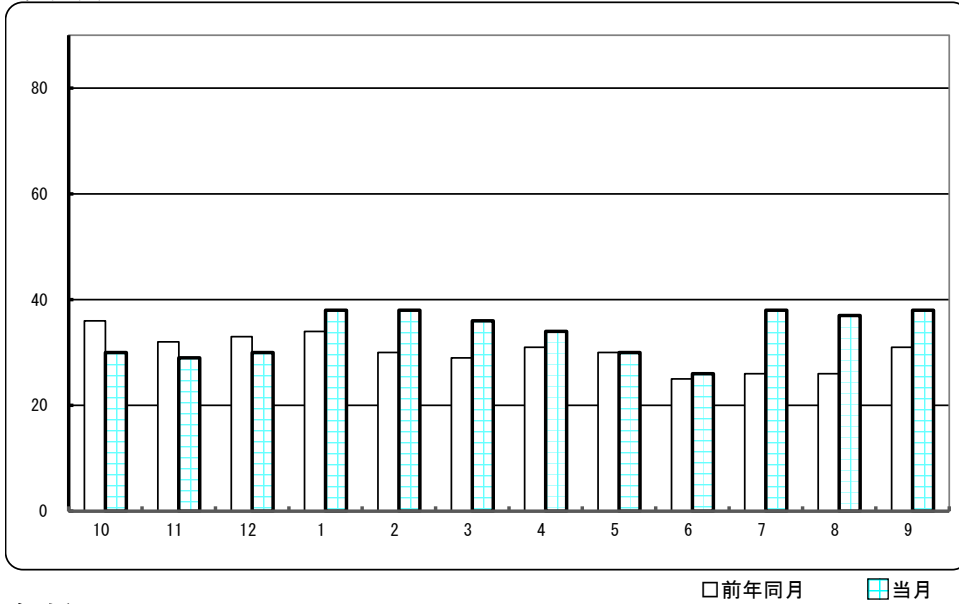

足立

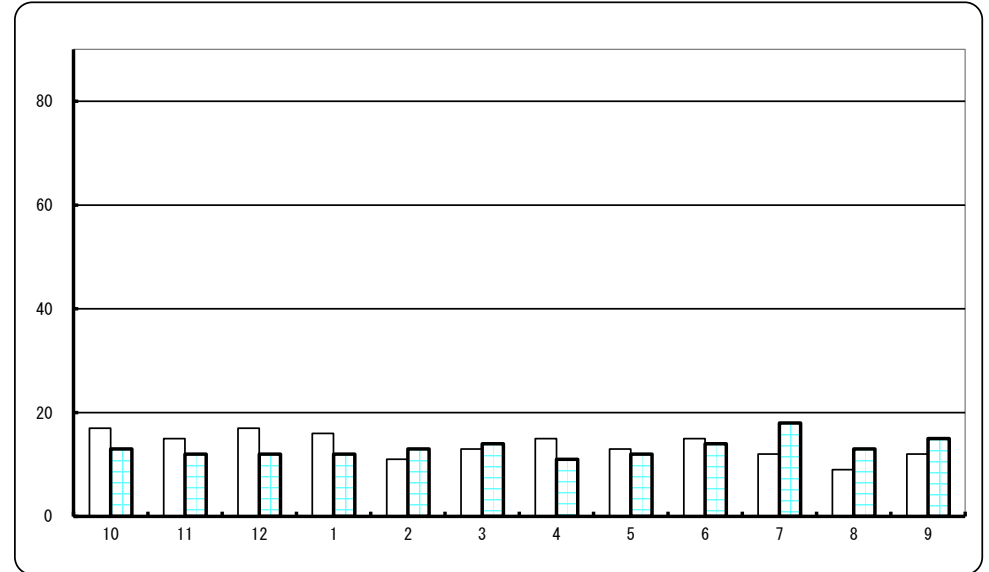

板橋

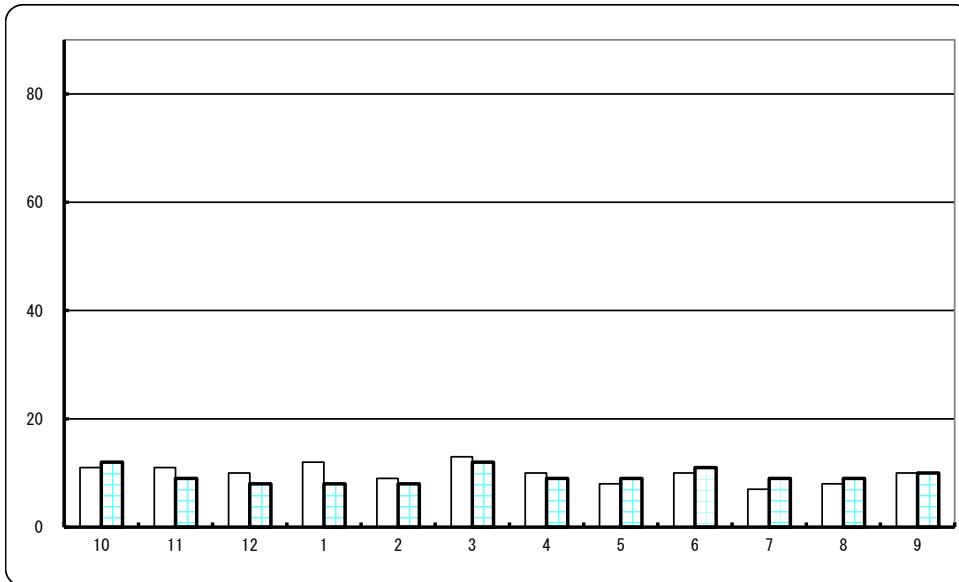

葛西

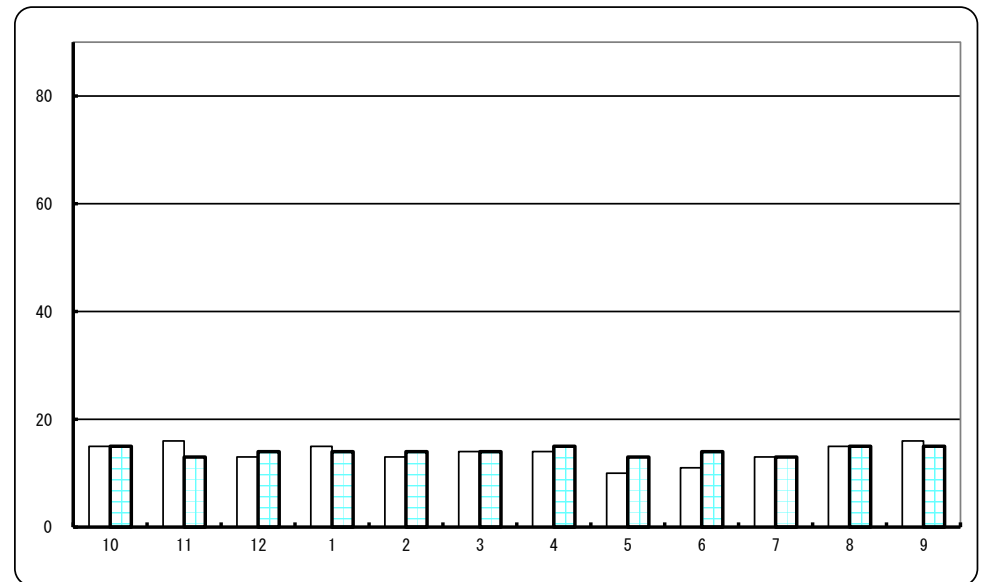

# 保管残高の推移

(単位：千トン)

平和島

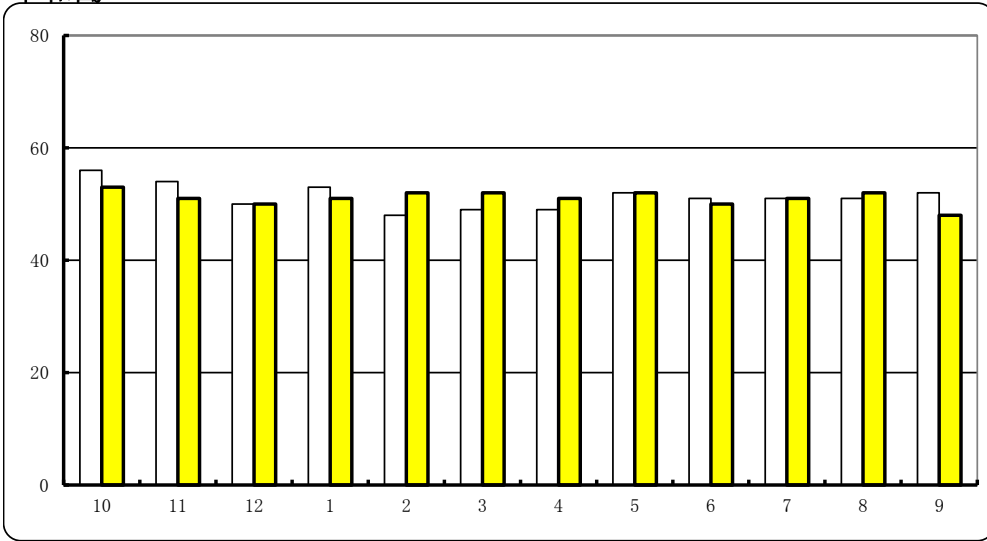

足立

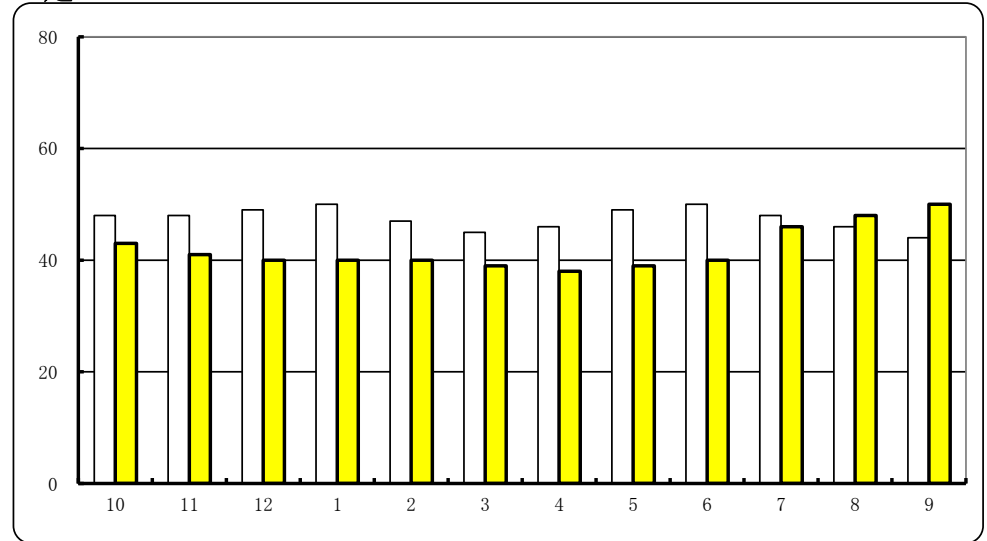

□前年同月    ■当月

板橋

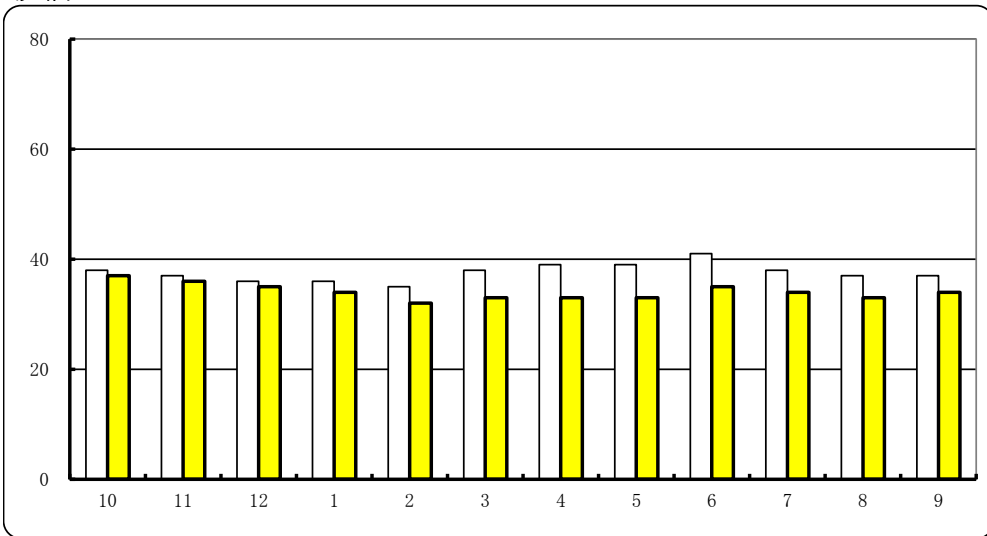

葛西

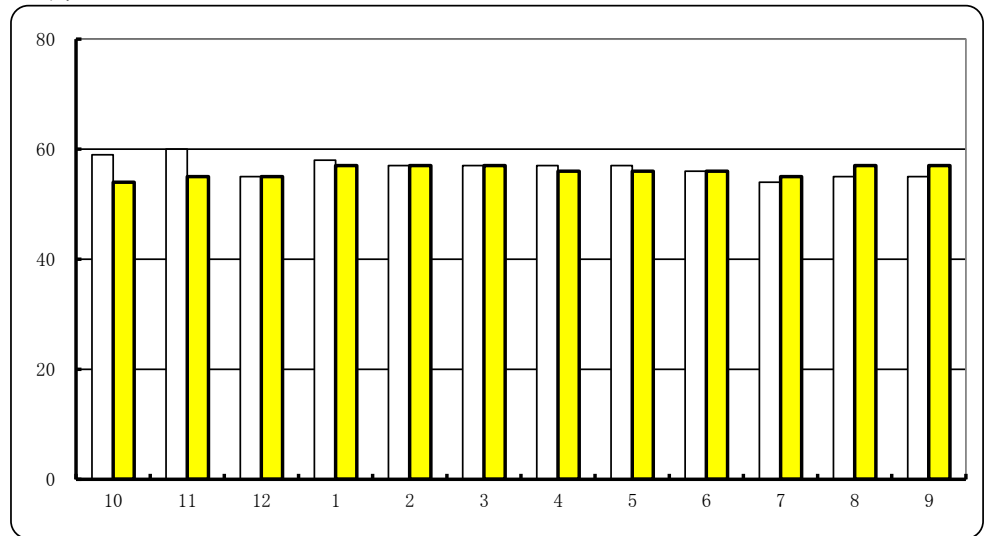

入庫高の主要品目 (2021年7~9月)

平和島

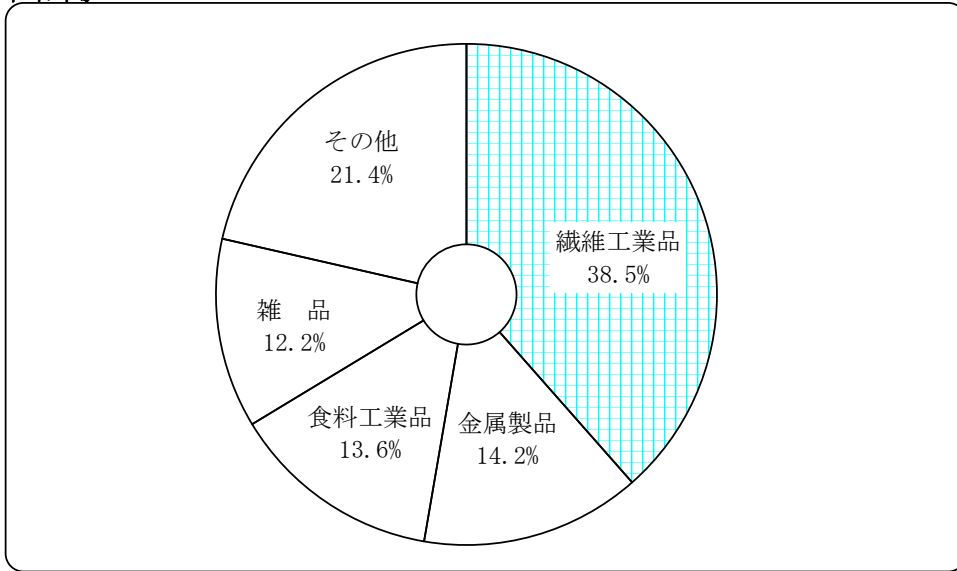

足立

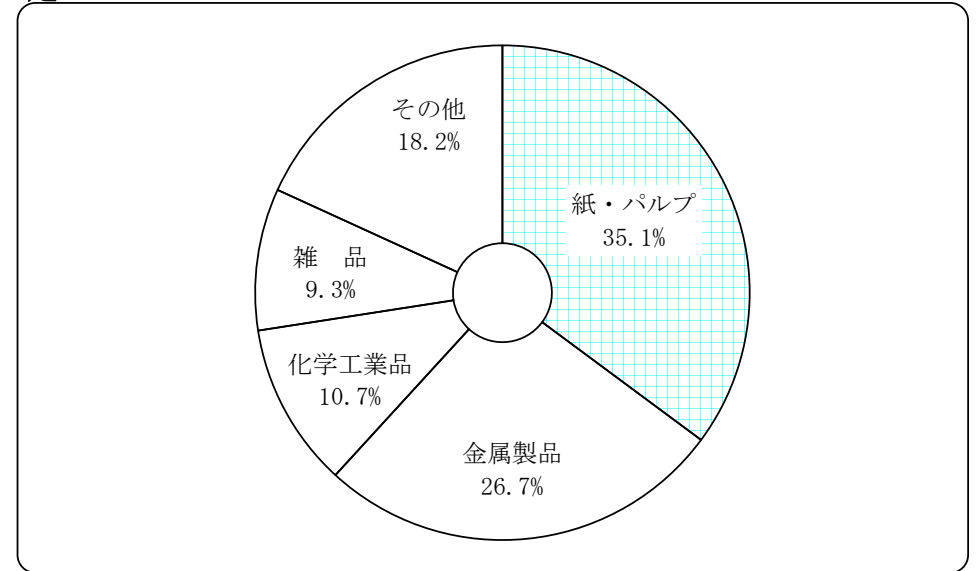

板橋

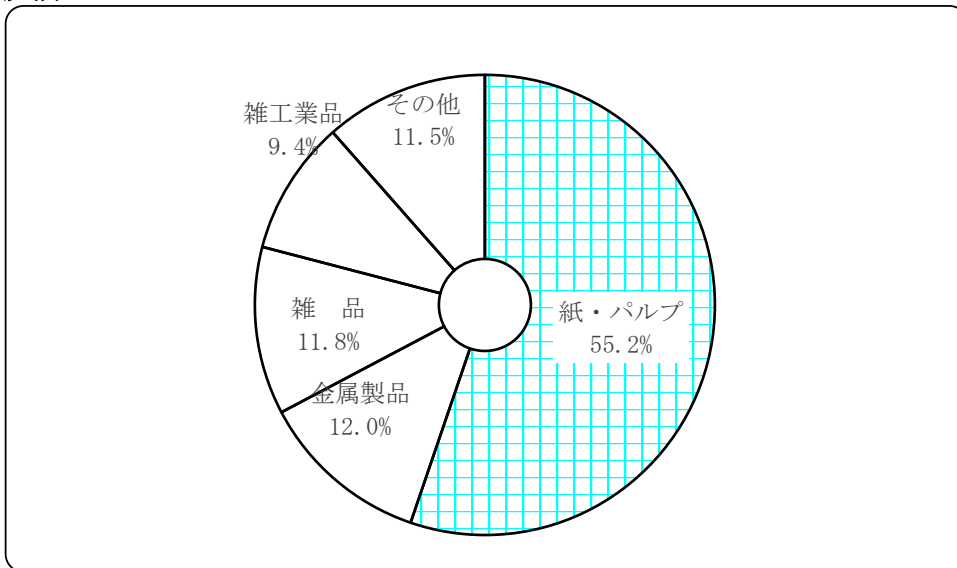

葛西

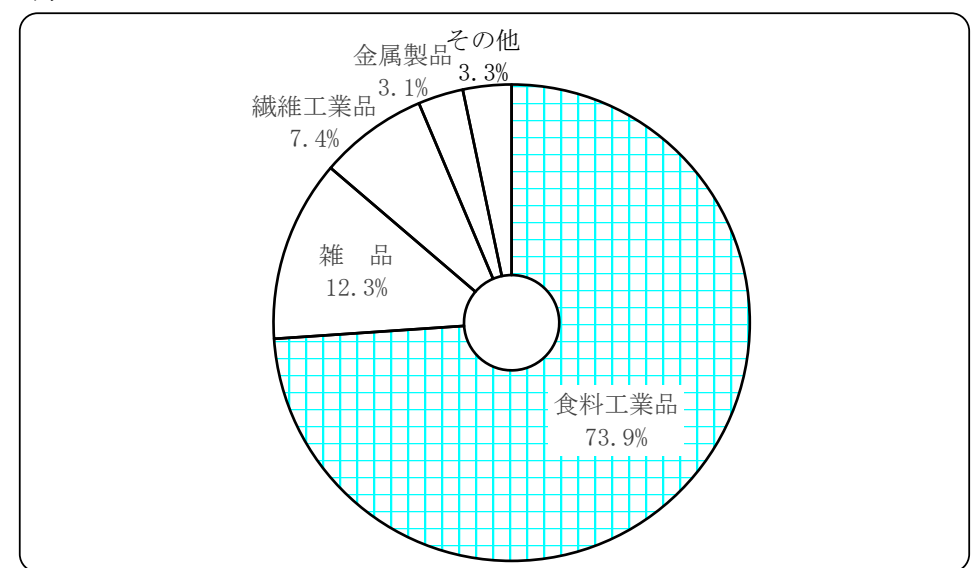

保管残高の主要品目 (2021年9月末)

平和島

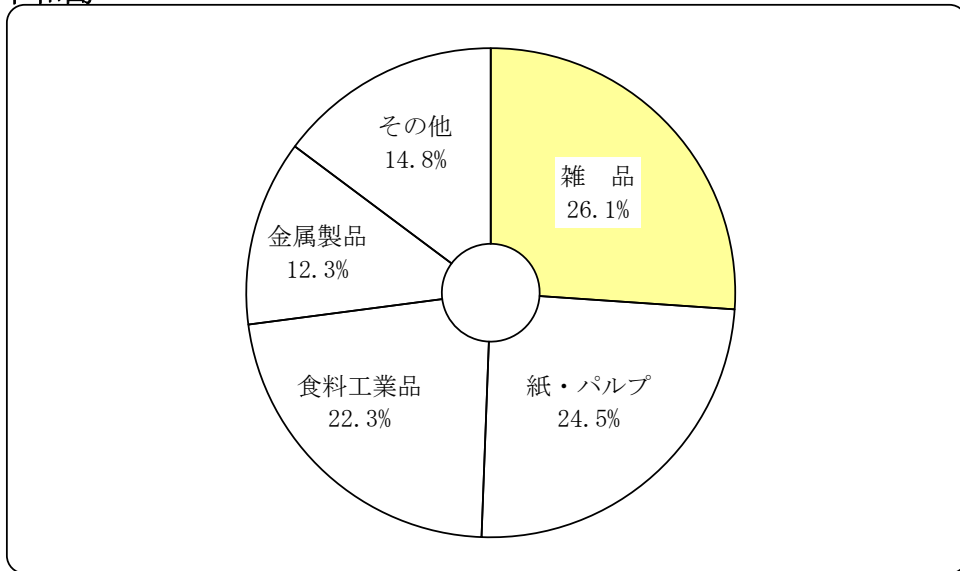

足立

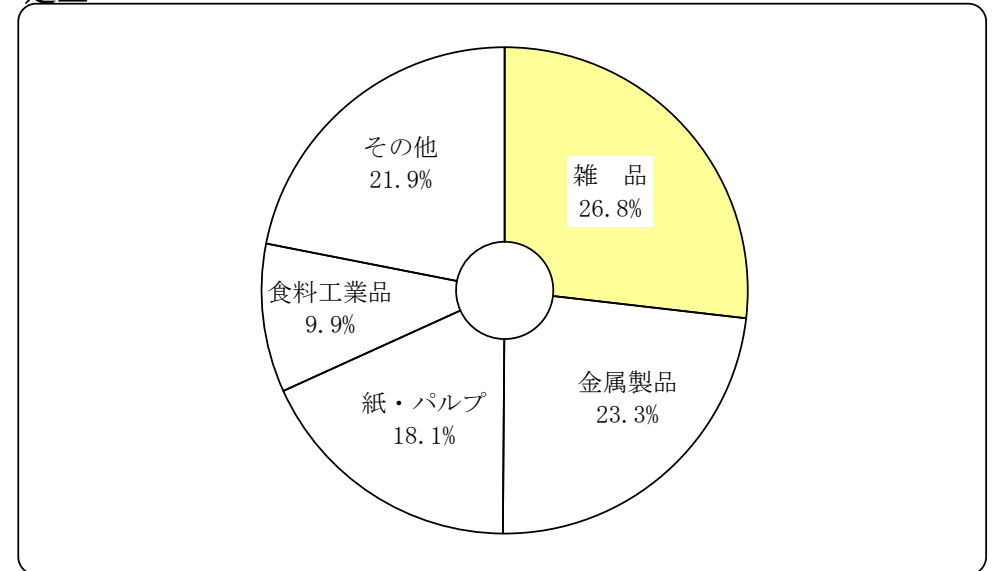

板橋

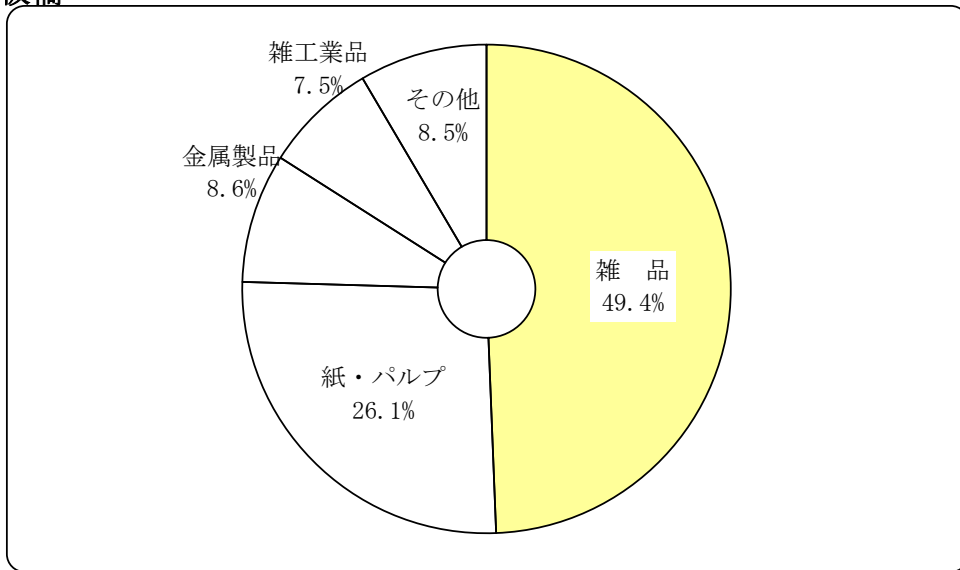

葛西

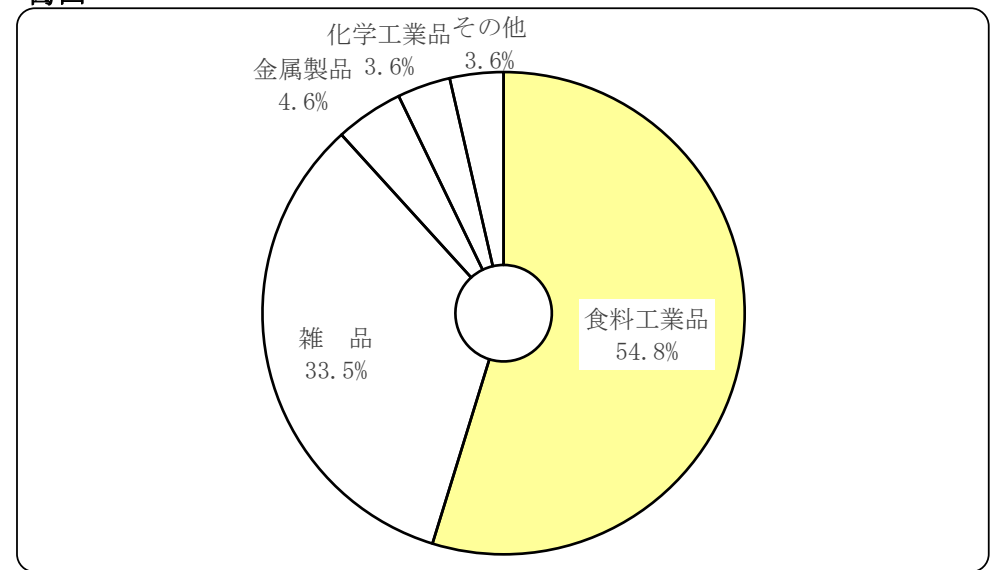

## 平和島倉庫保管貨物品目別動向表

(単位:トン)

2021年		農水産品	金 属	金属製品・機械	窯業品	化学工業品	紙・パルプ	繊維工業品	食料工業品	雑工業品	雑 品	合 計
前月末保管残高		56	309	9,327	0	2,917	11,185	1,156	10,090	2,115	12,562	49,717
7月	入庫高	438	145	5,841	0	1,474	2,764	13,307	5,732	2,800	5,430	37,931
	出庫高	0	137	5,653	0	1,452	2,670	13,279	5,164	3,003	5,260	36,618
	保管残高	494	317	9,515	0	2,939	11,279	1,184	10,658	1,912	12,732	51,030
8月	入庫高	0	116	5,438	0	1,193	3,956	14,349	4,779	3,330	4,230	37,391
	出庫高	0	112	6,140	0	1,165	3,154	14,255	4,714	3,034	3,928	36,502
	保管残高	494	321	8,813	0	2,967	12,081	1,278	10,723	2,208	13,034	51,919
9月	入庫高	0	242	4,825	0	1,018	3,393	15,976	4,936	3,417	4,206	38,013
	出庫高	0	141	7,702	0	971	3,629	16,056	4,875	3,607	4,638	41,619
	保管残高	494	422	5,936	0	3,014	11,845	1,198	10,784	2,018	12,602	48,313
入庫高	7月	438	145	5,841	0	1,474	2,764	13,307	5,732	2,800	5,430	37,931
	8月	0	116	5,438	0	1,193	3,956	14,349	4,779	3,330	4,230	37,391
	9月	0	242	4,825	0	1,018	3,393	15,976	4,936	3,417	4,206	38,013
	(計)	438	503	16,104	0	3,685	10,113	43,632	15,447	9,547	13,866	113,335
出庫高	7月	0	137	5,653	0	1,452	2,670	13,279	5,164	3,003	5,260	36,618
	8月	0	112	6,140	0	1,165	3,154	14,255	4,714	3,034	3,928	36,502
	9月	0	141	7,702	0	971	3,629	16,056	4,875	3,607	4,638	41,619
	(計)	0	390	19,495	0	3,588	9,453	43,590	14,753	9,644	13,826	114,739
保管残高	7月	494	317	9,515	0	2,939	11,279	1,184	10,658	1,912	12,732	51,030
	8月	494	321	8,813	0	2,967	12,081	1,278	10,723	2,208	13,034	51,919
	9月	494	422	5,936	0	3,014	11,845	1,198	10,784	2,018	12,602	48,313
	(計)	1,482	1,060	24,264	0	8,920	35,205	3,660	32,165	6,138	38,368	151,262
	(平均)	494	353	8,088	0	2,973	11,735	1,220	10,722	2,046	12,789	50,421

## 板橋倉庫保管貨物品目別動向表

(単位:トン)

2021年		農水産品	金 属	金属製品・機械	窯業品	化学工業品	紙・パルプ	繊維工業品	食料工業品	雑工業品	雑 品	合 計
前月末保管残高		0	2	2,429	82	112	9,808	208	2,111	2,304	17,451	34,507
7月	入庫高	0	17	1,360	121	488	5,063	61	363	882	962	9,317
	出庫高	0	17	1,004	127	494	5,730	50	463	876	778	9,539
	保管残高	0	2	2,785	76	106	9,141	219	2,011	2,310	17,635	34,285
8月	入庫高	0	7	989	96	488	5,295	93	464	678	1,374	9,484
	出庫高	0	7	1,187	96	488	5,699	46	219	686	2,449	10,877
	保管残高	0	2	2,587	76	106	8,737	266	2,256	2,302	16,560	32,892
9月	入庫高	0	9	1,167	98	485	5,774	124	444	1,197	1,107	10,405
	出庫高	0	10	874	103	495	5,740	83	327	974	1,065	9,671
	保管残高	0	1	2,880	71	96	8,771	307	2,373	2,525	16,602	33,626
入庫高	7月	0	17	1,360	121	488	5,063	61	363	882	962	9,317
	8月	0	7	989	96	488	5,295	93	464	678	1,374	9,484
	9月	0	9	1,167	98	485	5,774	124	444	1,197	1,107	10,405
	(計)	0	33	3,516	315	1,461	16,132	278	1,271	2,757	3,443	29,206
出庫高	7月	0	17	1,004	127	494	5,730	50	463	876	778	9,539
	8月	0	7	1,187	96	488	5,699	46	219	686	2,449	10,877
	9月	0	10	874	103	495	5,740	83	327	974	1,065	9,671
	(計)	0	34	3,065	326	1,477	17,169	179	1,009	2,536	4,292	30,087
保管残高	7月	0	2	2,785	76	106	9,141	219	2,011	2,310	17,635	34,285
	8月	0	2	2,587	76	106	8,737	266	2,256	2,302	16,560	32,892
	9月	0	1	2,880	71	96	8,771	307	2,373	2,525	16,602	33,626
	(計)	0	5	8,252	223	308	26,649	792	6,640	7,137	50,797	100,803
	(平均)	0	2	2,751	74	103	8,883	264	2,213	2,379	16,932	33,601

## 足立倉庫保管貨物品目別動向表

(単位:トン)

2021年		農水産品	金 属	金属製品・機械	窯業品	化学工業品	紙・パルプ	繊維工業品	食料工業品	雑工業品	雑 品	合 計
前月末保管残高		31	0	4,543	3	4,086	8,003	3,058	5,023	1,514	14,177	40,438
7月	入 庫 高	42	0	8,320	0	1,585	4,874	756	846	398	1,458	18,279
	出 庫 高	18	0	1,636	0	1,520	5,192	655	897	620	2,155	12,693
	保管残高	55	0	11,227	3	4,151	7,685	3,159	4,972	1,292	13,480	46,024
8月	入 庫 高	8	0	1,518	0	1,741	5,437	1,254	687	959	1,608	13,212
	出 庫 高	17	0	1,374	0	1,228	4,787	654	809	430	1,838	11,137
	保管残高	46	0	11,371	3	4,664	8,335	3,759	4,850	1,821	13,250	48,099
9月	入 庫 高	25	0	2,654	0	1,711	6,162	1,354	893	1,297	1,281	15,377
	出 庫 高	18	0	2,436	0	1,563	5,489	1,483	829	711	1,178	13,707
	保管残高	53	0	11,589	3	4,812	9,008	3,630	4,914	2,407	13,353	49,769
入 庫 高	7月	42	0	8,320	0	1,585	4,874	756	846	398	1,458	18,279
	8月	8	0	1,518	0	1,741	5,437	1,254	687	959	1,608	13,212
	9月	25	0	2,654	0	1,711	6,162	1,354	893	1,297	1,281	15,377
	(計)	75	0	12,492	0	5,037	16,473	3,364	2,426	2,654	4,347	46,868
出 庫 高	7月	18	0	1,636	0	1,520	5,192	655	897	620	2,155	12,693
	8月	17	0	1,374	0	1,228	4,787	654	809	430	1,838	11,137
	9月	18	0	2,436	0	1,563	5,489	1,483	829	711	1,178	13,707
	(計)	53	0	5,446	0	4,311	15,468	2,792	2,535	1,761	5,171	37,537
保 管 残 高	7月	55	0	11,227	3	4,151	7,685	3,159	4,972	1,292	13,480	46,024
	8月	46	0	11,371	3	4,664	8,335	3,759	4,850	1,821	13,250	48,099
	9月	53	0	11,589	3	4,812	9,008	3,630	4,914	2,407	13,353	49,769
	(計)	154	0	34,187	9	13,627	25,028	10,548	14,736	5,520	40,083	143,892
	(平均)	51	0	11,396	3	4,542	8,343	3,516	4,912	1,840	13,361	47,964



## 葛西倉庫保管貨物品目別動向表

(単位:トン)

2021年		農水産品	金 属	金属製品・機械	窯業品	化学工業品	紙・パルプ	繊維工業品	食料工業品	雑工業品	雑 品	合 計
前月末保管残高		373	0	2,626	0	2,422	32	1,201	30,287	147	19,145	56,233
7月	入庫高	19	0	496	0	456	0	474	9,637	6	1,658	12,746
	出庫高	49	0	473	0	516	0	1,004	10,528	8	1,742	14,320
	保管残高	343	0	2,649	0	2,362	32	671	29,396	145	19,061	54,659
8月	入庫高	20	0	382	0	428	0	1,594	10,276	28	1,820	14,548
	出庫高	55	0	367	0	546	0	692	8,897	14	1,737	12,308
	保管残高	308	0	2,664	0	2,244	32	1,573	30,775	159	19,144	56,899
9月	入庫高	42	0	424	0	379	0	1,062	11,444	20	1,754	15,125
	出庫高	57	0	477	0	584	0	1,085	10,943	0	1,773	14,919
	保管残高	293	0	2,611	0	2,039	32	1,550	31,276	179	19,125	57,105
入庫高	7月	19	0	496	0	456	0	474	9,637	6	1,658	12,746
	8月	20	0	382	0	428	0	1,594	10,276	28	1,820	14,548
	9月	42	0	424	0	379	0	1,062	11,444	20	1,754	15,125
	(計)	81	0	1,302	0	1,263	0	3,130	31,357	54	5,232	42,419
出庫高	7月	49	0	473	0	516	0	1,004	10,528	8	1,742	14,320
	8月	55	0	367	0	546	0	692	8,897	14	1,737	12,308
	9月	57	0	477	0	584	0	1,085	10,943	0	1,773	14,919
	(計)	161	0	1,317	0	1,646	0	2,781	30,368	22	5,252	41,547
保管残高	7月	343	0	2,649	0	2,362	32	671	29,396	145	19,061	54,659
	8月	308	0	2,664	0	2,244	32	1,573	30,775	159	19,144	56,899
	9月	293	0	2,611	0	2,039	32	1,550	31,276	179	19,125	57,105
	(計)	944	0	7,924	0	6,645	96	3,794	91,447	483	57,330	168,663
	(平均)	315	0	2,641	0	2,215	32	1,265	30,482	161	19,110	56,221