

保管貨物動向調査の概況

2022年1～3月

東京団地倉庫株式会社

◎ はじめに

当社では平和島（‘70）、板橋（‘73）、足立（‘77）、葛西（‘85）の四倉庫の開業以降、テナント各社のご協力を得て
四半期ごとに品目別の貨物入出庫ならびに残高状況を『保管貨物動向調査の概況』として公表してきております。

本概況が経済動向の一指標として、いささかなりとも寄与すれば幸いです。

◎ 施設の概要

	平和島	板橋	足立	葛西	計
所管面積 (㎡)	176,000	97,000	96,000	118,000	487,000

◎ 目次

貨物動向の概況(1～3月)	-----	(1)
当期(1～3月)実績との比較表	-----	(2)
コンテナによる貨物入出庫状況表	-----	(3)
就業人員推移表	-----	(4)
 — 参考資料 —		
当期(1～3月)実績品目別比較表	-----	(5)
最近における保管貨物動向表 (Ⅰ)	-----	(6)
" (Ⅱ)	-----	(7)
入庫高の推移 (棒グラフ)	-----	(8)
保管残高の推移 (")	-----	(9)
入庫高の主要品目 (円グラフ)	-----	(10)
保管残高の主要品目 (")	-----	(11)
平和島倉庫 保管貨物品目別動向表	-----	(12)
板橋倉庫 "	-----	(13)
足立倉庫 "	-----	(14)
葛西倉庫 "	-----	(15)

貨物動向の概況

概況

当期(1～3月)は、前年同期に比して、入庫は217,700トンで2,100トン(1.0%)減少し、出庫は210,600トンで7,700トン(3.5%)減少し、期末残高は183,800トンで3,200トン(1.8%)増加した。回転率は38.7%で0.7%低下した。貨物別にみると、入庫は雑工業品、食料工業品が増加し、金属製品・機械、繊維工業品が減少した。出庫は雑工業品、食料工業品が増加し、金属製品・機械、紙・パルプが減少した。期末残高は食料工業品、雑工業品が増加し、金属製品・機械、雑品が減少した。

なお、前期(10～12月)との比較では、入庫は2,200トン(1.0%)減少し、出庫は21,300トン(9.2%)減少し、期末残高は7,100トン(4.0%)増加した。回転率は2.6%低下した。

【平和島倉庫】

当期の荷動きは、前年同期に比して、入庫は105,600トンで6,300トン(5.7%)減少し、出庫は102,800トンで7,900トン(7.2%)減少し、期末残高は48,100トンで3,400トン(6.7%)減少した。回転率は72.4%で横ばいとなった。貨物別に見ると、入庫は雑工業品が増加し、金属製品・機械、繊維工業品が減少した。出庫は雑工業品、農水産品が増加し、金属製品・機械、紙・パルプが減少した。期末残高は紙・パルプが増加し、金属製品・機械、雑品が減少した。

なお、前期との比較では入庫は3,700トン(3.7%)増加し、出庫は2,000トン(1.9%)減少し、期末残高は2,800トン(6.2%)増加した。回転率は0.6%低下した。

【板橋倉庫】

当期の荷動きは、前年同期に比して、入庫は27,400トンで700トン(2.6%)減少し、出庫は28,200トンで1,300トン(4.7%)減少し、期末残高は34,100トンで1,000トン(3.1%)増加した。回転率は26.7%で2.4%低下した。貨物別にみると、入庫は金属製品・機械が増加し、

紙・パルプが減少した。出庫は紙・パルプが減少した。期末残高は金属製品・機械が増加し、雑品が減少した。

なお、前期との比較では、入庫は6,300トン(18.7%)減少し、出庫は4,300トン(13.2%)減少し、期末残高は700トン(2.1%)減少した。回転率は5.3%低下した。

【足立倉庫】

当期の荷動きは、前年同期に比して、入庫は40,800トンで2,200トン(6.0%)増加し、出庫は37,500トンで1,400トン(3.7%)減少し、期末残高は43,300トンで4,100トン(10.7%)増加した。回転率は31.0%で1.6%低下した。貨物別にみると、入庫は雑品、紙・パルプが増加した。出庫は食料工業品が減少した。期末残高は雑工業品、紙・パルプが増加した。

なお、前期との比較では、入庫は1,800トン(4.7%)増加し、出庫は11,000トン(22.8%)減少し、期末残高は3,200トン(8.1%)増加した。回転率は2.4%低下した。

【葛西倉庫】

当期の荷動きは、前年同期に比して、入庫は43,800トンで2,700トン(6.6%)増加し、出庫は42,000トンで3,000トン(7.9%)増加し、期末残高は58,200トンで1,400トン(2.6%)増加した。回転率も24.8%で1.2%上昇した。貨物別にみると、入庫は食料工業品が増加した。出庫は食料工業品が増加した。期末残高は食料工業品が増加し、金属製品・機械が減少した。

なお、前期との比較では、入庫は1,400トン(3.3%)減少し、出庫は3,900トン(8.7%)減少し、期末残高は1,800トン(3.2%)増加した。回転率は2.0%低下した。

当期(1~3月)実績との比較表

2022年

(単位:トン)

倉庫	平和島			板橋			足立			葛西			合計		
	21.1~3 21.10~12	当期	増減 (%)	21.1~3 21.10~12	当期	増減 (%)	21.1~3 21.10~12	当期	増減 (%)	21.1~3 21.10~12	当期	増減 (%)	21.1~3 21.10~12	当期	増減 (%)
入庫高	112,028	105,630	-6,398 (-5.7)	28,204	27,461	-743 (-2.6)	38,525	40,823	2,298 (6.0)	41,085	43,816	2,731 (6.6)	219,842	217,730	-2,112 (-1.0)
	101,846		3,784 (3.7)	33,788		-6,327 (-18.7)	39,006		1,817 (4.7)	45,292		-1,476 (-3.3)	219,932		-2,202 (-1.0)
出庫高	110,763	102,806	-7,957 (-7.2)	29,592	28,203	-1,389 (-4.7)	39,014	37,583	-1,431 (-3.7)	38,953	42,013	3,060 (7.9)	218,322	210,605	-7,717 (-3.5)
	104,823		-2,017 (-1.9)	32,509		-4,306 (-13.2)	48,674		-11,091 (-22.8)	45,992		-3,979 (-8.7)	231,998		-21,393 (-9.2)
保(管 残末 高)	51,597	48,160	-3,437 (-6.7)	33,140	34,163	1,023 (3.1)	39,152	43,341	4,189 (10.7)	56,756	58,208	1,452 (2.6)	180,645	183,872	3,227 (1.8)
	45,336		2,824 (6.2)	34,905		-742 (-2.1)	40,101		3,240 (8.1)	56,405		1,803 (3.2)	176,747		7,125 (4.0)
期中 回(%) 転率	72.1	72.4	0.3	29.1	26.7	-2.4	32.6	31.0	-1.6	23.6	24.8	1.2	39.4	38.7	-0.7
	73.0		-0.6	32.0		-5.3	33.4		-2.4	26.8		-2.0	41.3		-2.6

コンテナによる貨物入出庫状況表

海上コンテナ		東京港		横浜港		合計(トン)				個数(TEU)			
		入庫	出庫	入庫	出庫	入庫	前年同月比	出庫	前年同月比	入庫	前年同月比	出庫	前年同月比
平和島	1月	24,608	2,854	503	0	25,111	91.1	2,854	48.0	1,489	92.3	167	42.7
	2月	22,114	2,878	84	0	22,198	91.1	2,878	48.4	1,316	92.9	168	39.6
	3月	20,536	3,205	459	0	20,995	90.8	3,205	50.8	1,299	94.3	197	43.9
板橋	1月	1,124	120	3	0	1,127	143	120	—	206	224	2	—
	2月	885	80	7	0	892	102	80	—	272	353	2	—
	3月	1,160	151	4	0	1,164	100	151	—	251	261	4	—
足立	1月	4,787	0	307	0	5,094	69.9	0	0.0	343	80.0	0	0.0
	2月	4,335	4	102	0	4,437	63.1	4	2.5	278	66.0	3	16.7
	3月	4,736	2	200	0	4,936	82.2	2	4.3	322	84.7	1	12.5
葛西	1月	6,501	0	0	0	6,501	101.8	0	—	364	133.8	0	—
	2月	6,014	0	0	0	6,014	84.2	0	—	322	102.9	0	—
	3月	6,420	0	0	0	6,420	98.2	0	—	344	122.4	0	—
合計		103,220	9,294	1,669	0	104,889	88.7	9,294	50.5	6,806	100.6	544	42.0

JRコンテナ		隅田川(夕)		東京貨物(夕)		越谷・その他		合計(トン)		個数(5tコン)			
		入庫	出庫	入庫	出庫	入庫	出庫	入庫	出庫	入庫	前年同月比	出庫	前年同月比
平和島	1月	0	40	860	0	0	0	860	40	172	87.3	8	50.0
	2月	0	40	950	0	0	0	950	40	190	82.6	8	30.8
	3月	0	75	950	0	0	0	950	75	190	79.8	15	65.2
板橋	1月	80	0	48	0	535	0	663	0	135	119.5	0	—
	2月	71	0	40	0	511	0	622	0	127	116.5	0	—
	3月	85	0	45	0	521	0	651	0	135	101.5	0	0
足立	1月	0	30	220	0	10	0	230	30	46	184.0	6	150.0
	2月	0	35	220	0	10	0	230	35	46	219.0	7	87.5
	3月	0	25	275	0	0	0	275	25	55	203.7	5	100.0
葛西	1月	0	5	0	135	0	0	0	140	0	0.0	25	54.3
	2月	0	5	0	130	0	0	0	135	0	0.0	27	67.5
	3月	0	5	0	195	0	0	0	200	0	0.0	39	81.3
合計		236	260	3,608	460	1,587	0	5,431	720	1,096	96.7	140	64.5

就業人員推移表

① 本調査は、調査期間中の期末人員(臨時作業員を含む)を調査したものである。

② 指数は、2006年度平均を100とする指数。なお、女性の人数は内数である。

倉庫別 期別	平和島			板橋			足立			葛西			計		
	(女性)	(%)		(女性)	(%)		(女性)	(%)		(女性)	(%)		(女性)	(%)	
(2006年度平均)	1,028		100	361		100	272		100	485		100	2,146		100
2018. 4～6	1,494	(556)	145	209	(66)	58	284	(129)	104	1,036	(730)	214	3,023	(1,481)	141
2018. 7～9	1,501	(560)	146	201	(65)	56	289	(129)	106	1,012	(711)	209	3,003	(1,465)	140
2018. 10～12	1,539	(585)	150	197	(63)	55	283	(135)	104	1,019	(722)	210	3,038	(1,505)	142
2019. 1～3	1,499	(563)	146	202	(62)	56	268	(121)	99	972	(706)	200	2,941	(1,452)	137
(計)	6,033	(2,264)	-	809	(256)	-	1,124	(514)	-	4,039	(2,869)	-	12,005	(5,903)	-
(平均)	1,508	(566)	147	202	(64)	56	281	(129)	103	1,010	(717)	208	3,001	(1,476)	140
2019. 4～6	1,506	(570)	146	191	(61)	53	266	(117)	98	952	(671)	196	2,915	(1,419)	136
2019. 7～9	1,528	(573)	149	210	(60)	58	271	(118)	100	941	(670)	194	2,950	(1,421)	137
2019. 10～12	1,499	(569)	146	209	(64)	58	253	(107)	93	955	(685)	197	2,916	(1,425)	136
2020. 1～3	1,304	(468)	127	202	(58)	56	255	(111)	94	952	(694)	196	2,713	(1,331)	126
(計)	5,837	(2,180)	-	812	(243)	-	1,045	(453)	-	3,800	(2,720)	-	11,494	(5,596)	-
(平均)	1,459	(545)	142	203	(61)	56	261	(113)	96	950	(680)	196	2,874	(1,399)	134
2020. 4～6	1,290	(465)	125	218	(61)	60	252	(103)	93	943	(690)	194	2,703	(1,319)	126
2020. 7～9	1,220	(417)	119	219	(60)	61	316	(145)	116	953	(694)	196	2,708	(1,316)	126
2020. 10～12	1,204	(398)	117	220	(60)	61	288	(114)	106	919	(646)	189	2,631	(1,218)	123
2021. 1～3	1,188	(393)	116	195	(58)	54	277	(112)	102	884	(629)	182	2,544	(1,192)	119
(計)	4,902	(1,673)	-	852	(239)	-	1,133	(474)	-	3,699	(2,659)	-	10,586	(5,045)	-
(平均)	1,226	(418)	119	213	(60)	59	283	(119)	104	925	(665)	191	2,647	(1,261)	123
2021. 4～6	1,257	(433)	122	216	(64)	60	265	(102)	97	902	(628)	186	2,640	(1,227)	123
2021. 7～9	1,165	(410)	113	220	(68)	61	283	(117)	104	920	(647)	190	2,588	(1,242)	121
2021. 10～12	1,165	(403)	113	244	(84)	68	268	(104)	99	948	(678)	195	2,625	(1,269)	122
2022. 1～3	1,156	(406)	112	242	(81)	67	281	(118)	103	977	(701)	201	2,656	(1,306)	124
(計)	4,743	(1,652)	-	922	(297)	-	1,097	(441)	-	3,747	(2,654)	-	10,509	(5,044)	-
(平均)	1,186	(413)	115	231	(74)	64	274	(110)	101	937	(664)	193	2,627	(1,261)	122

(コメント記入欄) 就業人員の前年同期比は、平和島が32人減(3%減)、板橋が47人増(24%増)、足立が4人増(1%増)、葛西が93人増(11%増)。

四事業所合計で112人増(4%増)。

就業人員の前期比は、平和島が9人減(1%減)、板橋が2人減(1%減)、足立が13人増(5%増)、葛西が29人増(3%増)。

四事業所合計で31人増(1%増)。

当期（1～3月）実績品目別比較表

(単位:トン)

区分	年度	月期	農水産品	金属	金属製品・機械	窯業品	化学工業品	紙・パルプ	繊維工業品	食料工業品	雑工業品	雑品	合計
入庫高	2020	1-3	135	351	29,016	310	11,015	45,513	45,549	49,112	11,810	27,031	219,842
	2021	1-3	208	303	19,777	331	9,776	46,279	43,039	52,078	19,329	26,610	217,730
	増減		73	▲48	▲9,239	21	▲1,239	766	▲2,510	2,966	7,519	▲421	▲2,112
出庫高	2020	1-3	266	349	28,270	310	10,616	46,951	44,990	47,474	12,179	26,917	218,322
	2021	1-3	1,671	438	18,579	330	9,873	43,003	42,495	49,673	18,710	25,833	210,605
	増減		1,405	89	▲9,691	20	▲743	▲3,948	▲2,495	2,199	6,531	▲1,084	▲7,717
保(期末残高)	2020	3月末	684	232	20,007	83	9,350	28,742	5,197	47,296	5,674	63,380	180,645
	2021	3月末	634	215	14,700	69	9,168	32,147	5,481	52,112	9,079	60,267	183,872
	増減		▲50	▲17	▲5,307	▲14	▲182	3,405	284	4,816	3,405	▲3,113	3,227

最近における保管貨物動向表（I）

「平和島倉庫」

月別	入庫高	対前年 同月比	出庫高	対前年 同月比	月末残高	対前年 同月比	回転率
	トン	%	トン	%	トン	%	%
2020. 12					50,332		
2021. 1	38,215	113.9	37,286	111.2	51,261	96.5	74.3
2	37,909	125.1	36,852	105.2	52,318	108.1	72.2
3	35,904	122.2	36,625	129.1	51,597	104.5	69.8
4	33,769	110.3	34,179	108.8	51,187	105.3	66.1
5	30,077	100.7	29,622	111.4	51,642	99.6	58.1
6	26,397	103.6	28,322	106.8	49,717	97.8	54.0
7	37,931	143.3	36,618	138.2	51,030	100.4	74.0
8	37,391	143.7	36,502	140.2	51,919	102.2	71.8
9	38,013	122.4	41,619	139.5	48,313	92.9	79.4
10	31,799	105.9	32,741	111.9	47,371	89.8	67.5
11	34,178	116.9	34,079	110.9	47,470	92.6	72.0
12	35,869	117.7	38,003	121.0	45,336	90.1	79.6
2022. 1	38,535	100.8	35,838	96.1	48,033	93.7	79.7
2	34,053	89.8	32,767	88.9	49,319	94.3	68.6
3	33,042	92.0	34,201	93.4	48,160	93.3	69.0

「板橋倉庫」

入庫高	対前年 同月比	出庫高	対前年 同月比	月末残高	対前年 同月比	回転率
	トン	%	トン	%	トン	%
				34,528		
7,991	68.9	8,835	76.7	33,684	92.4	24.7
8,275	92.3	9,698	95.0	32,261	91.6	27.3
11,938	91.4	11,059	105.0	33,140	87.8	35.2
9,245	88.2	9,814	108.4	32,571	83.2	29.0
8,860	112.2	8,057	105.9	33,374	84.6	25.7
10,534	108.6	9,401	111.3	34,507	84.8	29.4
9,317	126.5	9,539	93.2	34,285	90.6	27.4
9,484	125.4	10,877	122.6	32,892	90.1	30.3
10,405	106.7	9,671	97.7	33,626	92.4	30.2
11,155	96.9	10,390	92.1	34,391	93.9	31.7
11,656	125.0	10,978	111.0	35,069	97.3	32.6
10,977	129.2	11,141	111.2	34,905	101.1	31.6
9,435	118.1	8,799	99.6	35,541	105.5	25.9
7,704	93.1	8,928	92.1	34,317	106.4	23.8
10,322	86.5	10,476	94.7	34,163	103.1	30.4

(注) 回転率 = (当月中入庫高 + 当月中出庫高) ÷ (前月末日残高 + 当月末日残高) × 100

最近における保管貨物動向表（Ⅱ）

「足立倉庫」

月別	入庫高	対前年 同月比	出庫高	対前年 同月比	月末残高	対前年 同月比	回転率
	トン	%	トン	%	トン	%	%
2020. 12					39,641		
2021. 1	11,524	73.3	11,615	78.5	39,550	79.8	29.2
2	12,628	110.9	12,056	86.2	40,122	85.5	31.0
3	14,373	109.6	15,343	102.0	39,152	87.0	37.5
4	11,426	78.5	13,024	99.5	37,554	80.8	31.9
5	12,037	95.7	10,699	104.2	38,892	79.7	29.7
6	14,470	98.3	12,924	97.1	40,438	80.6	34.5
7	18,279	156.4	12,693	94.0	46,024	95.2	35.8
8	13,212	151.8	11,137	96.8	48,099	105.5	25.9
9	15,377	132.8	13,707	104.6	49,769	113.0	29.7
10	13,261	101.3	18,040	124.6	44,990	105.5	33.0
11	12,927	109.3	16,433	121.1	41,484	101.4	34.0
12	12,818	105.4	14,201	105.7	40,101	101.2	33.1
2022. 1	13,317	115.6	10,835	93.3	42,583	107.7	29.2
2	12,082	95.7	12,485	103.6	42,180	105.1	29.0
3	15,424	107.3	14,263	93.0	43,341	110.7	34.7

「葛西倉庫」

入庫高	対前年 同月比	出庫高	対前年 同月比	月末残高	対前年 同月比	回転率
	トン	%	トン	%	トン	%
				54,624		
13,726	90.8	11,808	92.8	56,542	98.3	23.0
13,666	108.3	12,785	96.3	57,423	101.0	23.2
13,693	99.1	14,360	103.5	56,756	99.9	24.6
15,082	110.8	16,062	122.4	55,776	97.3	27.7
12,863	130.7	12,842	133.0	55,797	97.0	23.0
13,612	124.2	13,176	103.7	56,233	100.9	23.9
12,746	100.6	14,320	97.9	54,659	101.6	24.4
14,548	97.6	12,308	88.1	56,899	104.0	24.1
15,125	95.5	14,919	96.0	57,105	103.8	26.4
14,589	96.8	14,592	92.4	57,102	105.2	25.6
14,548	114.7	14,875	124.3	56,775	103.2	25.8
16,155	117.5	16,525	116.8	56,405	103.3	28.9
13,688	99.7	13,015	110.2	57,078	100.9	23.5
14,546	106.4	13,238	103.5	58,386	101.7	24.1
15,582	113.8	15,760	109.7	58,208	102.6	26.9

(注) 回転率 = (当月中入庫高 + 当月中出庫高) ÷ (前月末日残高 + 当末日残高) × 100

入庫高の推移

(単位：千トン)

平和島

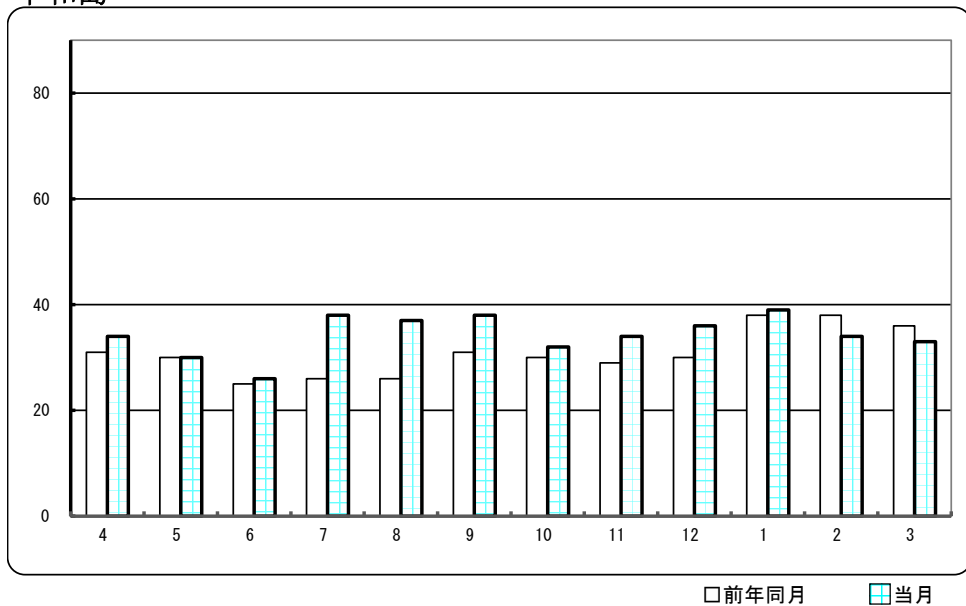

足立

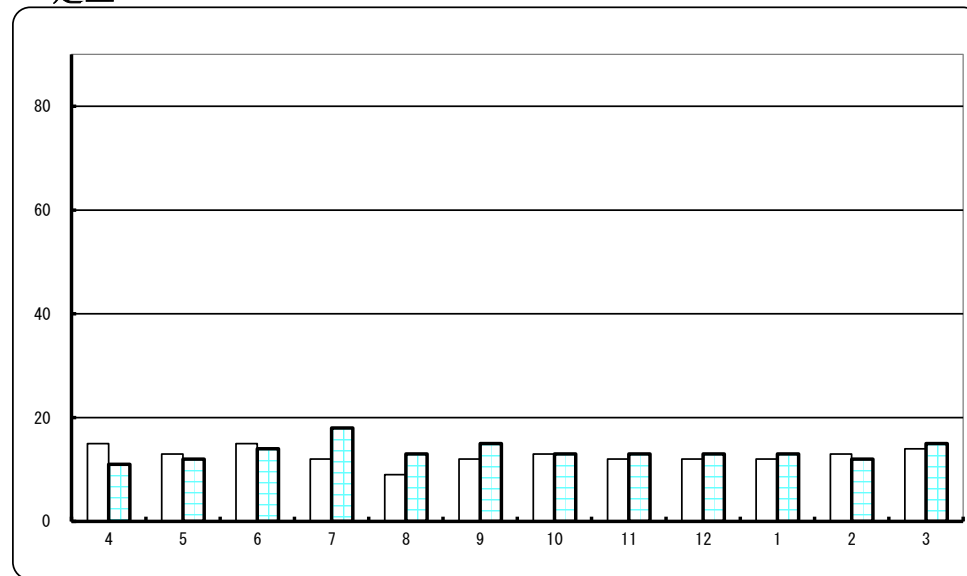

板橋

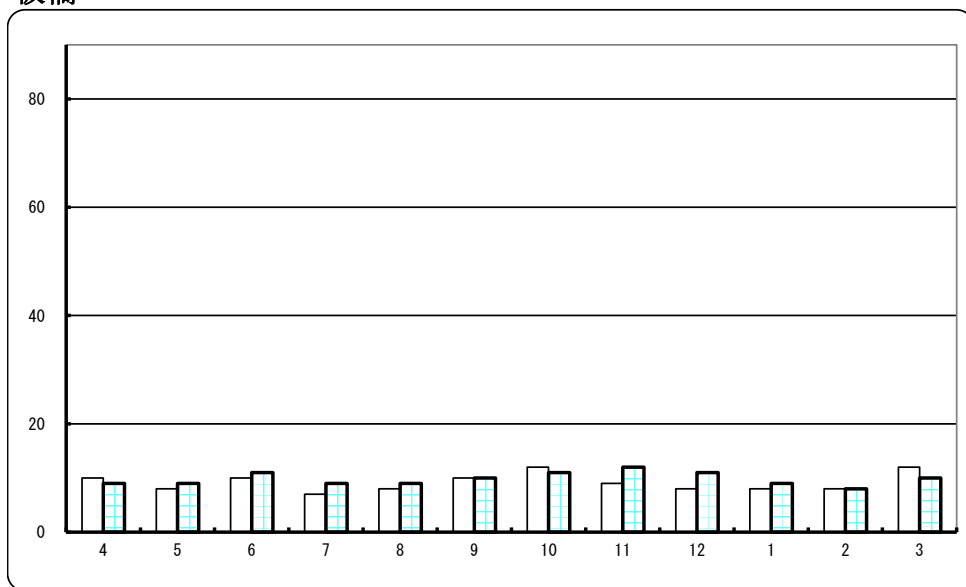

葛西

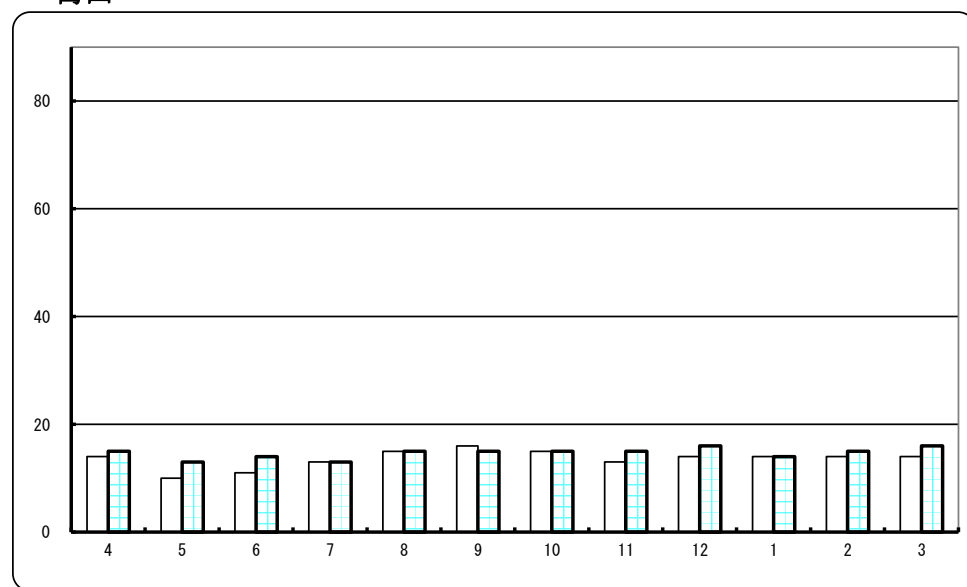

保管残高の推移

(単位：千トン)

平和島

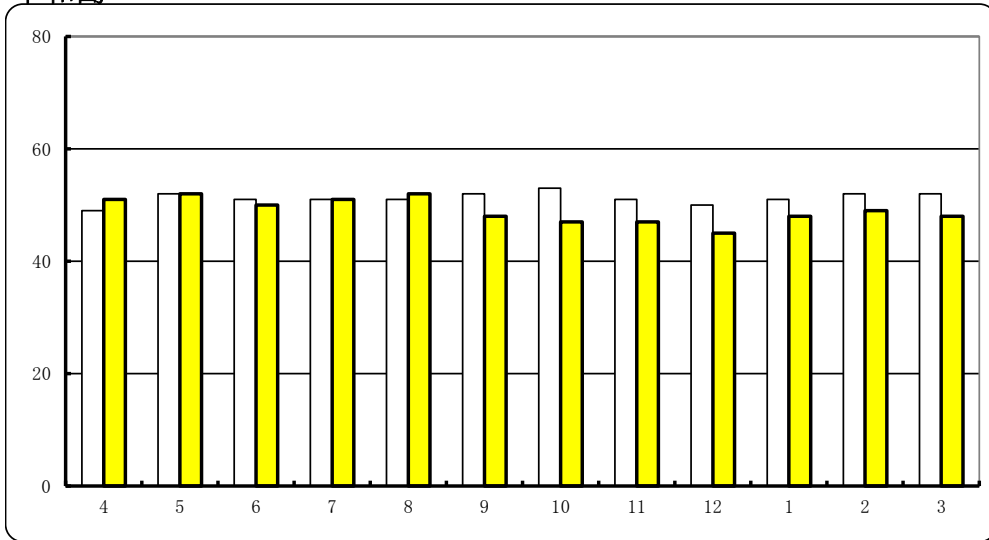

足立

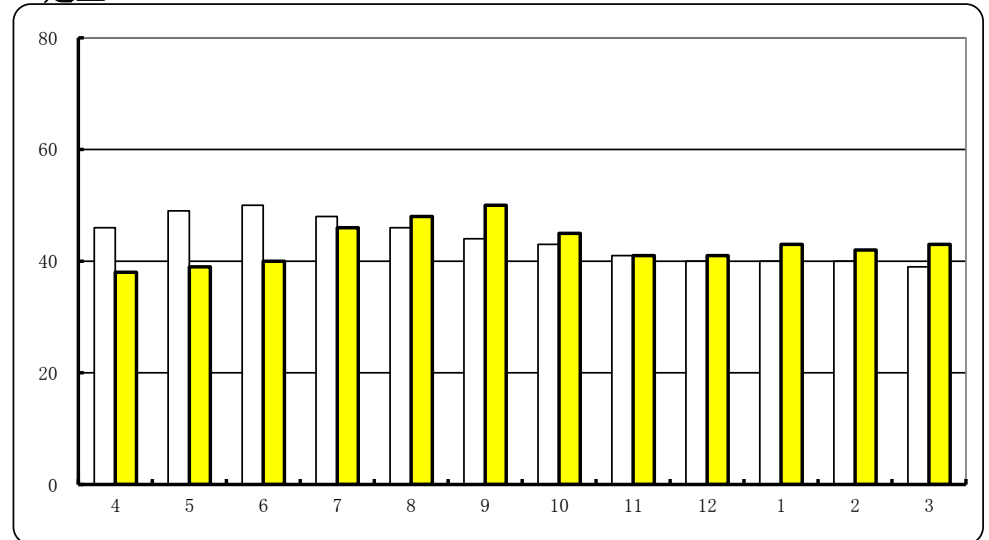

□前年同月 ■当月

板橋

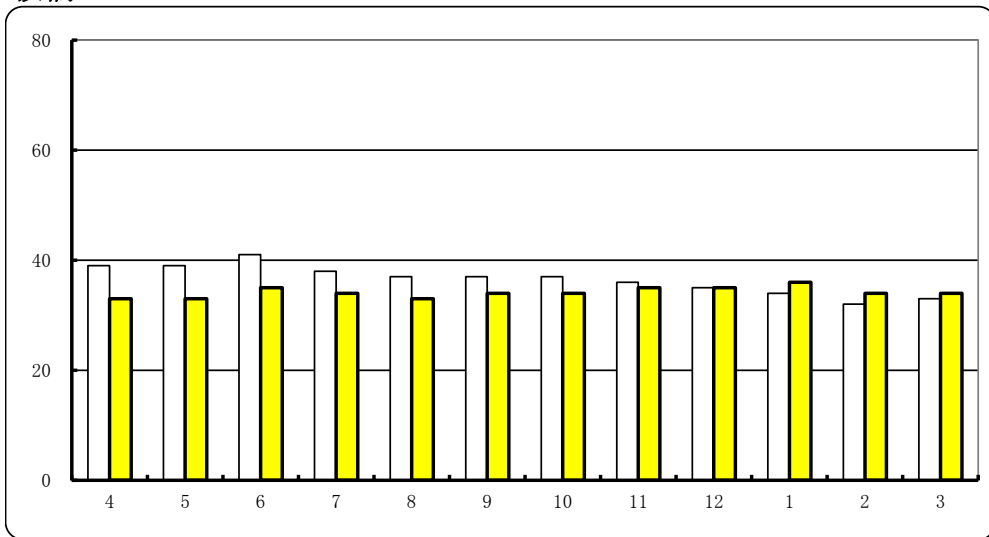

葛西

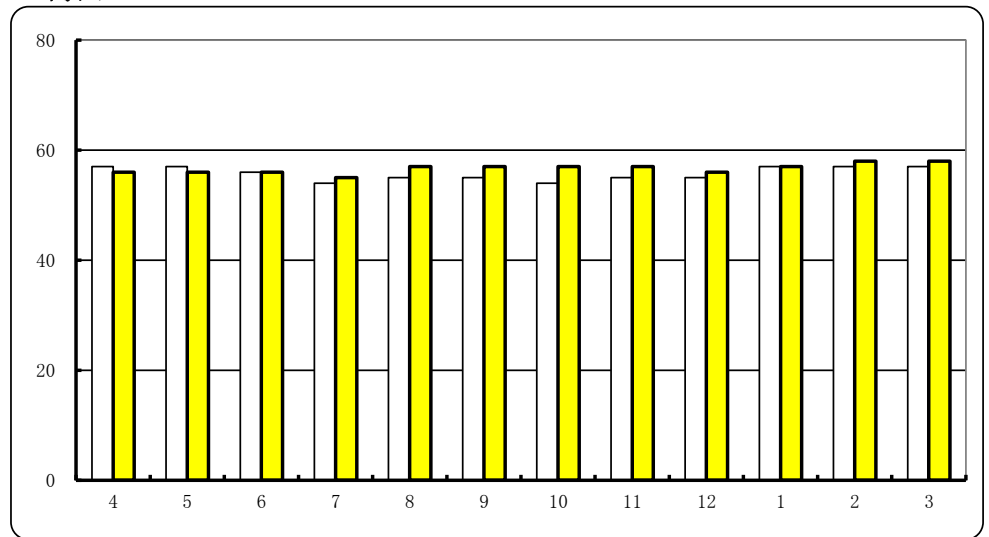

入庫高の主要品目 (2022年1~3月)

平和島

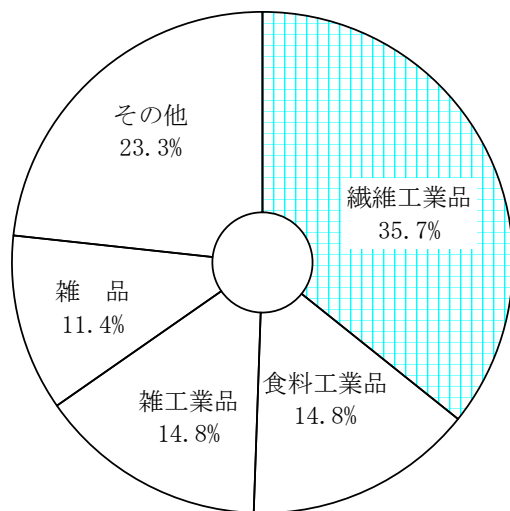

足立

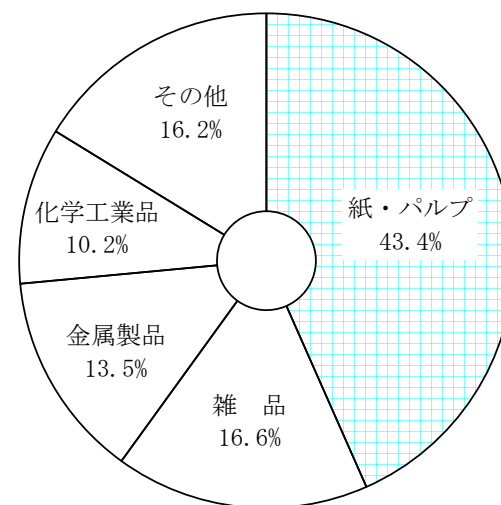

板橋

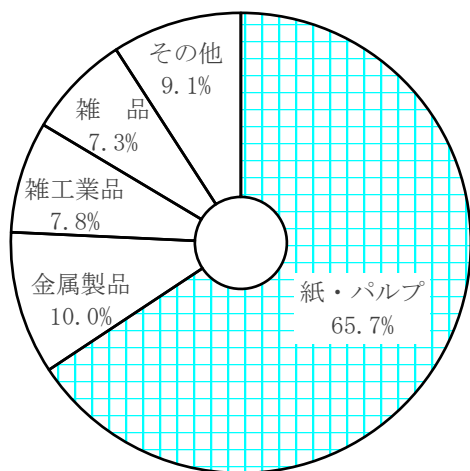

葛西

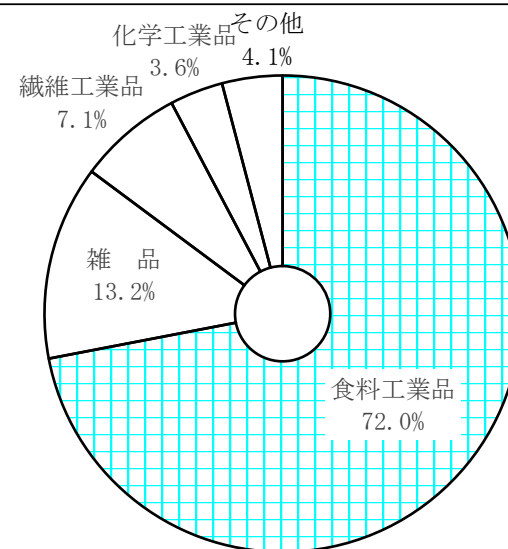

保管残高の主要品目 (2022年3月末)

平和島

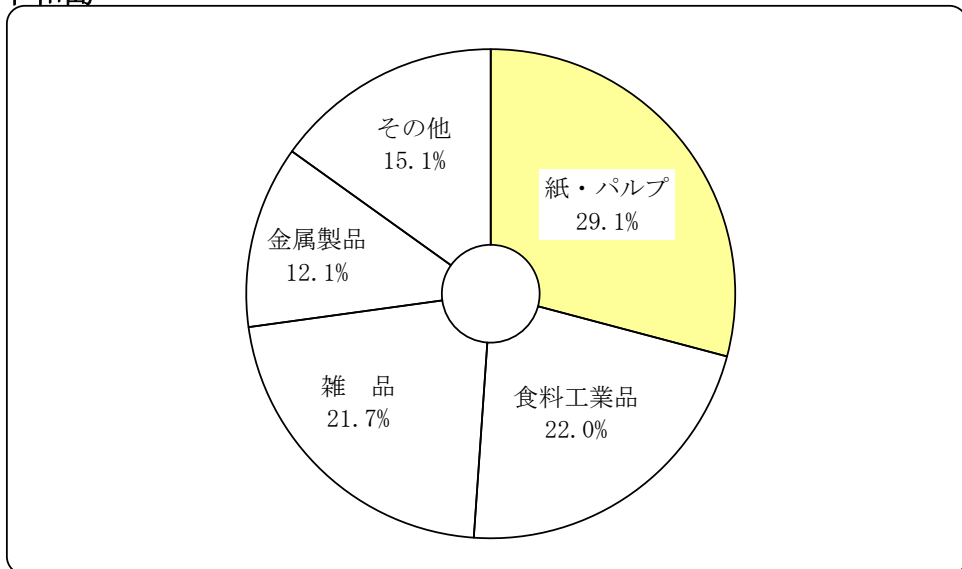

足立

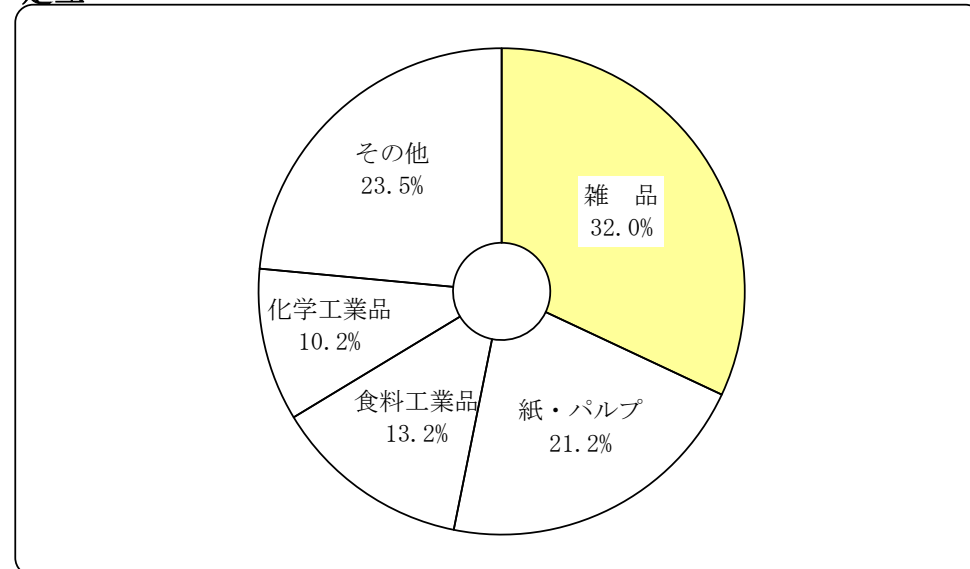

板橋

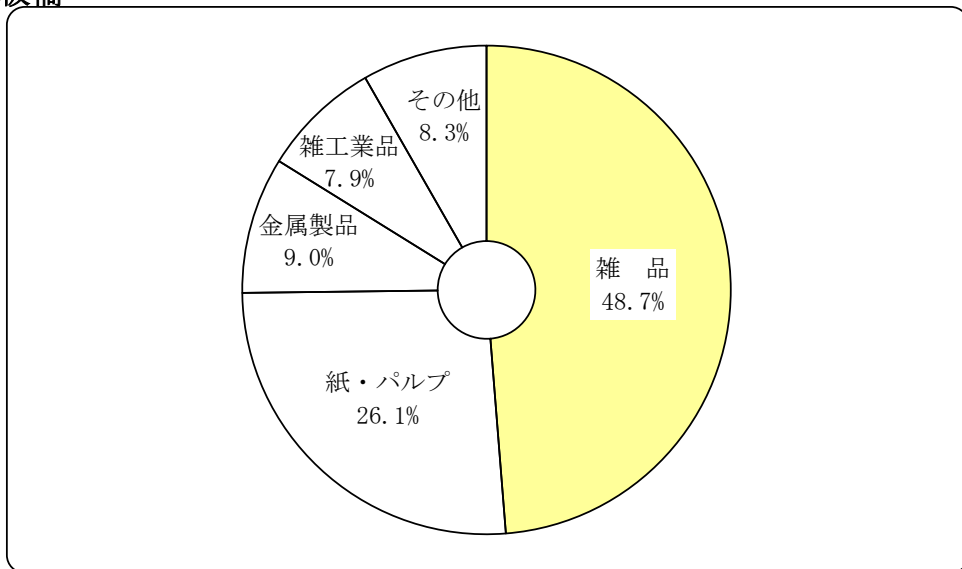

葛西

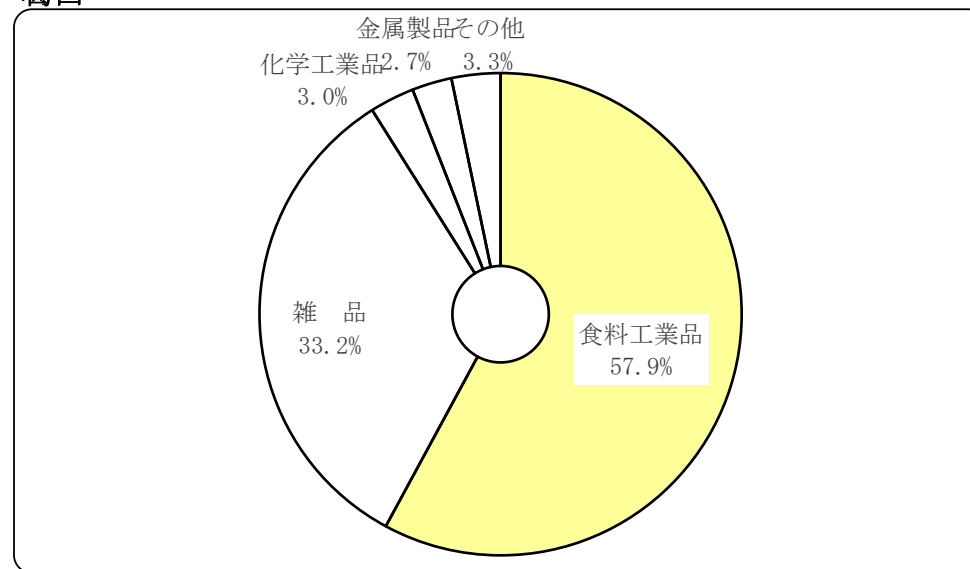

平和島倉庫保管貨物品目別動向表

(単位:トン)

2022年		農水産品	金 属	金属製品・機械	窯業品	化学工業品	紙・パルプ	繊維工業品	食料工業品	雑工業品	雑 品	合 計
前月末保管残高		1,444	349	4,647	0	2,682	11,197	1,162	9,854	2,407	11,594	45,336
1月	入庫高	50	112	3,345	0	1,354	5,355	14,728	4,923	4,750	3,918	38,535
	出庫高	1,494	214	2,799	0	1,197	2,764	14,673	4,226	4,454	4,017	35,838
	保管残高	0	247	5,193	0	2,839	13,788	1,217	10,551	2,703	11,495	48,033
2月	入庫高	0	67	3,227	0	1,157	3,127	12,810	4,773	5,005	3,887	34,053
	出庫高	0	101	2,869	0	1,181	2,743	12,823	4,619	4,059	4,372	32,767
	保管残高	0	213	5,551	0	2,815	14,172	1,204	10,705	3,649	11,010	49,319
3月	入庫高	0	106	3,359	0	1,283	2,048	10,216	5,952	5,837	4,241	33,042
	出庫高	0	106	3,095	0	1,313	2,192	10,250	6,073	6,378	4,794	34,201
	保管残高	0	213	5,815	0	2,785	14,028	1,170	10,584	3,108	10,457	48,160
入庫高	1月	50	112	3,345	0	1,354	5,355	14,728	4,923	4,750	3,918	38,535
	2月	0	67	3,227	0	1,157	3,127	12,810	4,773	5,005	3,887	34,053
	3月	0	106	3,359	0	1,283	2,048	10,216	5,952	5,837	4,241	33,042
	(計)	50	285	9,931	0	3,794	10,530	37,754	15,648	15,592	12,046	105,630
出庫高	1月	1,494	214	2,799	0	1,197	2,764	14,673	4,226	4,454	4,017	35,838
	2月	0	101	2,869	0	1,181	2,743	12,823	4,619	4,059	4,372	32,767
	3月	0	106	3,095	0	1,313	2,192	10,250	6,073	6,378	4,794	34,201
	(計)	1,494	421	8,763	0	3,691	7,699	37,746	14,918	14,891	13,183	102,806
保管残高	1月	0	247	5,193	0	2,839	13,788	1,217	10,551	2,703	11,495	48,033
	2月	0	213	5,551	0	2,815	14,172	1,204	10,705	3,649	11,010	49,319
	3月	0	213	5,815	0	2,785	14,028	1,170	10,584	3,108	10,457	48,160
	(計)	0	673	16,559	0	8,439	41,988	3,591	31,840	9,460	32,962	145,512
	(平均)	0	224	5,520	0	2,813	13,996	1,197	10,613	3,153	10,987	48,504

板橋倉庫保管貨物品目別動向表

(単位:トン)

2022年		農水産品	金 属	金属製品・機械	窯業品	化学工業品	紙・パルプ	繊維工業品	食料工業品	雑工業品	雑 品	合 計
前月末保管残高		0	1	3,106	65	131	9,059	238	2,736	2,792	16,777	34,905
1月	入庫高	0	6	1,066	108	78	6,266	91	510	886	424	9,435
	出庫高	0	5	848	108	57	5,699	20	978	674	410	8,799
	保管残高	0	2	3,324	65	152	9,626	309	2,268	3,004	16,791	35,541
2月	入庫高	0	8	701	138	56	5,048	114	545	726	368	7,704
	出庫高	0	8	799	138	17	6,178	66	432	729	561	8,928
	保管残高	0	2	3,226	65	191	8,496	357	2,381	3,001	16,598	34,317
3月	入庫高	0	4	989	85	78	6,729	161	524	540	1,212	10,322
	出庫高	0	4	1,129	84	32	6,319	112	790	846	1,160	10,476
	保管残高	0	2	3,086	66	237	8,906	406	2,115	2,695	16,650	34,163
入庫高	1月	0	6	1,066	108	78	6,266	91	510	886	424	9,435
	2月	0	8	701	138	56	5,048	114	545	726	368	7,704
	3月	0	4	989	85	78	6,729	161	524	540	1,212	10,322
	(計)	0	18	2,756	331	212	18,043	366	1,579	2,152	2,004	27,461
出庫高	1月	0	5	848	108	57	5,699	20	978	674	410	8,799
	2月	0	8	799	138	17	6,178	66	432	729	561	8,928
	3月	0	4	1,129	84	32	6,319	112	790	846	1,160	10,476
	(計)	0	17	2,776	330	106	18,196	198	2,200	2,249	2,131	28,203
保管残高	1月	0	2	3,324	65	152	9,626	309	2,268	3,004	16,791	35,541
	2月	0	2	3,226	65	191	8,496	357	2,381	3,001	16,598	34,317
	3月	0	2	3,086	66	237	8,906	406	2,115	2,695	16,650	34,163
	(計)	0	6	9,636	196	580	27,028	1,072	6,764	8,700	50,039	104,021
	(平均)	0	2	3,212	65	193	9,009	357	2,255	2,900	16,680	34,674

足立倉庫保管貨物品目別動向表

(単位:トン)

2022年		農水産品	金 属	金属製品・機械	窯業品	化学工業品	紙・パルプ	繊維工業品	食料工業品	雑工業品	雑 品	合 計
前月末保管残高		356	0	4,134	3	4,649	8,583	1,941	4,970	3,126	12,339	40,101
1月	入庫高	4	0	2,041	0	1,530	4,873	568	1,410	473	2,418	13,317
	出庫高	16	0	1,854	0	1,316	5,224	320	687	490	928	10,835
	保管残高	344	0	4,321	3	4,863	8,232	2,189	5,693	3,109	13,829	42,583
2月	入庫高	44	0	1,695	0	1,354	4,923	804	924	416	1,922	12,082
	出庫高	33	0	1,607	0	1,501	5,246	346	864	447	2,441	12,485
	保管残高	355	0	4,409	3	4,716	7,909	2,647	5,753	3,078	13,310	42,180
3月	入庫高	47	0	1,792	0	1,299	7,910	437	978	524	2,437	15,424
	出庫高	34	0	1,955	0	1,613	6,638	675	1,020	440	1,888	14,263
	保管残高	368	0	4,246	3	4,402	9,181	2,409	5,711	3,162	13,859	43,341
入庫高	1月	4	0	2,041	0	1,530	4,873	568	1,410	473	2,418	13,317
	2月	44	0	1,695	0	1,354	4,923	804	924	416	1,922	12,082
	3月	47	0	1,792	0	1,299	7,910	437	978	524	2,437	15,424
	(計)	95	0	5,528	0	4,183	17,706	1,809	3,312	1,413	6,777	40,823
出庫高	1月	16	0	1,854	0	1,316	5,224	320	687	490	928	10,835
	2月	33	0	1,607	0	1,501	5,246	346	864	447	2,441	12,485
	3月	34	0	1,955	0	1,613	6,638	675	1,020	440	1,888	14,263
	(計)	83	0	5,416	0	4,430	17,108	1,341	2,571	1,377	5,257	37,583
保管残高	1月	344	0	4,321	3	4,863	8,232	2,189	5,693	3,109	13,829	42,583
	2月	355	0	4,409	3	4,716	7,909	2,647	5,753	3,078	13,310	42,180
	3月	368	0	4,246	3	4,402	9,181	2,409	5,711	3,162	13,859	43,341
	(計)	1,067	0	12,976	9	13,981	25,322	7,245	17,157	9,349	40,998	128,104
	(平均)	356	0	4,325	3	4,660	8,441	2,415	5,719	3,116	13,666	42,701

葛西倉庫保管貨物品目別動向表

(単位:トン)

2022年		農水産品	金 属	金属製品・機械	窯業品	化学工業品	紙・パルプ	繊維工業品	食料工業品	雑工業品	雑 品	合 計
前月末保管残高		297	0	1,615	0	1,803	32	1,596	32,147	135	18,780	56,405
1月	入庫高	24	0	773	0	494	0	880	9,592	87	1,838	13,688
	出庫高	34	0	608	0	608	0	760	9,113	96	1,796	13,015
	保管残高	287	0	1,780	0	1,689	32	1,716	32,626	126	18,822	57,078
2月	入庫高	12	0	305	0	468	0	1,010	11,006	67	1,678	14,546
	出庫高	36	0	356	0	496	0	1,120	9,570	94	1,566	13,238
	保管残高	263	0	1,729	0	1,661	32	1,606	34,062	99	18,934	58,386
3月	入庫高	27	0	484	0	625	0	1,220	10,941	18	2,267	15,582
	出庫高	24	0	660	0	542	0	1,330	11,301	3	1,900	15,760
	保管残高	266	0	1,553	0	1,744	32	1,496	33,702	114	19,301	58,208
入庫高	1月	24	0	773	0	494	0	880	9,592	87	1,838	13,688
	2月	12	0	305	0	468	0	1,010	11,006	67	1,678	14,546
	3月	27	0	484	0	625	0	1,220	10,941	18	2,267	15,582
	(計)	63	0	1,562	0	1,587	0	3,110	31,539	172	5,783	43,816
出庫高	1月	34	0	608	0	608	0	760	9,113	96	1,796	13,015
	2月	36	0	356	0	496	0	1,120	9,570	94	1,566	13,238
	3月	24	0	660	0	542	0	1,330	11,301	3	1,900	15,760
	(計)	94	0	1,624	0	1,646	0	3,210	29,984	193	5,262	42,013
保管残高	1月	287	0	1,780	0	1,689	32	1,716	32,626	126	18,822	57,078
	2月	263	0	1,729	0	1,661	32	1,606	34,062	99	18,934	58,386
	3月	266	0	1,553	0	1,744	32	1,496	33,702	114	19,301	58,208
	(計)	816	0	5,062	0	5,094	96	4,818	100,390	339	57,057	173,672
	(平均)	272	0	1,687	0	1,698	32	1,606	33,463	113	19,019	57,891