

保管貨物動向調査の概況

2022年10～12月

東京団地倉庫株式会社

貨物動向の概況

概況

当期(10～12月)は、前年同期に比して、入庫は207,300トンで12,600トン(5.7%)減少し、出庫は207,200トンで24,700トン(10.7%)減少し、期末残高は198,800トンで22,000トン(12.5%)増加した。回転率は33.7%で7.6%低下した。貨物別にみると、入庫は食料工業品、繊維工業品が増加し、農水産品、紙・パルプが減少した。出庫は食料工業品が増加し、金属製品・機械、農水産品が減少した。期末残高は食料工業品、雑品が増加し、農水産品が減少した。

なお、前期(7～9月)との比較では、入庫は4,800トン(2.4%)増加し、出庫は10,200トン(5.2%)増加し、期末残高はほぼ横ばいであった。回転率はほぼ横ばいであった。

【平和島倉庫】

当期の荷動きは、前年同期に比して、入庫は92,900トンで8,800トン(8.7%)減少し、出庫は92,900トンで11,800トン(11.3%)減少し、期末残高は53,800トンで8,500トン(18.8%)増加した。回転率は56.8%で16.2%低下した。貨物別に見ると、入庫は雑工業品、繊維工業品が増加し、農水産品が減少した。出庫は雑工業品、繊維工業品が増加し、農水産品、雑品が減少した。期末残高は食料工業品、金属製品・機械が増加し、農水産品が減少した。

なお、前期との比較では入庫は1,600トン(1.9%)増加し、出庫は6,300トン(7.4%)増加し、期末残高はほぼ横ばいであった。回転率は1.0%低下した。

【板橋倉庫】

当期の荷動きは、前年同期に比して、入庫は28,600トンで5,100トン(15.2%)減少し、出庫は28,500トンで3,900トン(12.2%)減少し、期末残高は36,400トンで1,500トン(4.5%)増加した。回転率は25.8%で6.2%低下した。貨物別にみると、入庫は紙・パルプ、食料工業品が減少した。出庫は紙・パルプ、化学工業品が減少した。期末残高は金属製品・機械が増加した。

なお、前期との比較では、入庫は3,000トン(11.9%)増加し、出庫は1,900トン(7.3%)増加し、期末残高はほぼ横ばいであった。回転率は2.3%上昇した。

【足立倉庫】

当期の荷動きは、前年同期に比して、入庫は35,500トンで3,400トン(8.8%)減少し、出庫は33,300トンで15,300トン(31.6%)減少し、期末残高は43,900トンで3,800トン(9.7%)増加した。回転率は26.4%で7.0%低下した。貨物別にみると、入庫は繊維工業品、化学工業品が増加し、金属製品・機械、雑工業品が減少した。出庫は金属製品・機械、雑品が減少した。期末残高は化学工業品、雑品が増加した。

なお、前期との比較では、入庫は1,100トン(3.4%)増加し、出庫は3,100トン(8.6%)減少し、期末残高は2,200トン(5.4%)増加した。回転率は1.5%低下した。

【葛西倉庫】

当期の荷動きは、前年同期に比して、入庫は50,000トンで4,700トン(10.6%)増加し、出庫は52,400トンで6,400トン(14.0%)増加し、期末残高は64,500トンで8,100トン(14.4%)増加した。回転率は25.9%で0.9%低下した。貨物別にみると、入庫は食料工業品が増加した。出庫は食料工業品が増加し、雑品が減少した。期末残高は食料工業品、雑品が増加した。

なお、前期との比較では、入庫は1,000トン(2.1%)減少し、出庫は5,000トン(10.7%)増加し、期末残高は2,300トン(3.5%)減少した。回転率は0.9%上昇した。

当期(10~12月)実績との比較表

2022年

(単位:トン)

倉庫	平和島			板橋			足立			葛西			合計		
	21.10~12 22.7~9	当期	増減 (%)	21.10~12 22.7~9	当期	増減 (%)	21.10~12 22.7~9	当期	増減 (%)	21.10~12 22.7~9	当期	増減 (%)	21.10~12 22.7~9	当期	増減 (%)
入庫高	101,846		-8,849 (-8.7)	33,788		-5,137 (-15.2)	39,006		-3,421 (-8.8)	45,292		4,795 (10.6)	219,932		-12,612 (-5.7)
	91,305	92,997	1,692 (1.9)	25,600	28,651	3,051 (11.9)	34,417	35,585	1,168 (3.4)	51,148	50,087	-1,061 (-2.1)	202,470	207,320	4,850 (2.4)
出庫高	104,823		-11,887 (-11.3)	32,509		-3,951 (-12.2)	48,674		-15,362 (-31.6)	45,992		6,456 (14.0)	231,998		-24,744 (-10.7)
	86,555	92,936	6,381 (7.4)	26,622	28,558	1,936 (7.3)	36,439	33,312	-3,127 (-8.6)	47,375	52,448	5,073 (10.7)	196,991	207,254	10,263 (5.2)
保(管期 残末 高)	45,336		8,509 (18.8)	34,905		1,559 (4.5)	40,101		3,886 (9.7)	56,405		8,115 (14.4)	176,747		22,069 (12.5)
	53,784	53,845	61 (0.1)	36,341	36,464	123 (0.3)	41,714	43,987	2,273 (5.4)	66,881	64,520	-2,361 (-3.5)	198,720	198,816	96 (0.0)
期中(回 転率)	73.0		-16.2	32.0		-6.2	33.4		-7.0	26.8		-0.9	41.3		-7.6
	57.8	56.8	-1.0	23.5	25.8	2.3	27.9	26.4	-1.5	25.0	25.9	0.9	33.6	33.7	0.1

コンテナによる貨物入出庫状況表

海上コンテナ		東京港		横浜港		合計 (トン)				個数 (TEU)			
		入庫	出庫	入庫	出庫	入庫	前年同月比	出庫	前年同月比	入庫	前年同月比	出庫	前年同月比
平和島	10月	21,484	2,504	139	0	21,623	101.4	2,504	118.1	1,320	97.0	263	131.5
	11月	18,495	2,375	400	0	18,895	108.7	2,375	108.8	1,220	104.5	253	117.1
	12月	18,772	2,418	63	0	18,835	109.2	2,418	109.9	1,171	108.8	272	124.8
板橋	10月	1,244	200	74	0	1,318	88	200	200.0	214	127	3	75.0
	11月	957	180	82	0	1,039	62	180	180.0	176	99	3	75.0
	12月	957	200	112	0	1,069	57	200	200.0	167	84	2	50.0
足立	10月	3,650	2	811	0	4,461	116.8	2	7.7	291	117.8	3	300.0
	11月	5,231	6	1,065	0	6,296	118.7	6	—	440	119.2	4	400.0
	12月	4,689	29	283	0	4,972	128.6	29	181.3	368	144.9	2	100.0
葛西	10月	8,600	0	220	0	8,820	229.2	0	0.0	389	255.9	0	0.0
	11月	9,391	0	220	0	9,611	216.7	0	0.0	396	210.6	0	0.0
	12月	7,768	0	120	0	7,888	227.7	0	0.0	289	220.6	0	0.0
合計		101,238	7,914	3,589	0	104,827	122.3	7,914	53.2	6,441	117.3	805	82.0

JRコンテナ		隅田川(夕)		東京貨物(夕)		越谷・その他		合計 (トン)		個数 (5tコン)			
		入庫	出庫	入庫	出庫	入庫	出庫	入庫	出庫	入庫	前年同月比	出庫	前年同月比
平和島	10月	20	75	1,265	0	0	0	1,285	75	257	131.1	15	71.4
	11月	5	90	1,285	0	0	0	1,290	90	258	115.2	18	85.7
	12月	0	100	1,365	0	0	0	1,365	100	273	103.8	20	95.2
板橋	10月	55	0	45	0	410	0	510	0	112	84.8	0	—
	11月	55	0	51	0	515	0	621	0	136	88.9	0	—
	12月	57	0	62	0	455	5	574	5	127	132.3	1	—
足立	10月	0	40	275	0	0	0	275	40	55	55.6	8	88.9
	11月	0	35	430	0	0	0	430	35	86	110.3	7	87.5
	12月	0	55	205	0	3	0	208	55	42	45.2	11	100.0
葛西	10月	0	6	0	155	0	0	0	161	0	—	28	112.0
	11月	0	5	0	160	0	0	0	165	0	—	28	100.0
	12月	0	6	0	170	0	0	0	176	0	—	33	122.2
合計		192	412	4,983	485	1,383	5	6,558	902	1,346	100.9	169	98.8

就業人員推移表

① 本調査は、調査期間中の期末人員(臨時作業員を含む)を調査したものである。

② 指数は、2006年度平均を100とする指数。なお、女性の人数は内数である。

倉庫別 期別	平和島		板橋		足立		葛西		計	
	(女性)	(%)	(女性)	(%)	(女性)	(%)	(女性)	(%)	(女性)	(%)
(2006年度平均)	1,028	100	361	100	272	100	485	100	2,146	100
2019. 4～6	1,506 (570)	146	191 (61)	53	266 (117)	98	952 (671)	196	2,915 (1,419)	136
2019. 7～9	1,528 (573)	149	210 (60)	58	271 (118)	100	941 (670)	194	2,950 (1,421)	137
2019. 10～12	1,499 (569)	146	209 (64)	58	253 (107)	93	955 (685)	197	2,916 (1,425)	136
2020. 1～3	1,304 (468)	127	202 (58)	56	255 (111)	94	952 (694)	196	2,713 (1,331)	126
(計)	5,837 (2,180)	-	812 (243)	-	1,045 (453)	-	3,800 (2,720)	-	11,494 (5,596)	-
(平均)	1,459 (545)	142	203 (61)	56	261 (113)	96	950 (680)	196	2,874 (1,399)	134
2020. 4～6	1,290 (465)	125	218 (61)	60	252 (103)	93	943 (690)	194	2,703 (1,319)	126
2020. 7～9	1,220 (417)	119	219 (60)	61	316 (145)	116	953 (694)	196	2,708 (1,316)	126
2020. 10～12	1,204 (398)	117	220 (60)	61	288 (114)	106	919 (646)	189	2,631 (1,218)	123
2021. 1～3	1,188 (393)	116	195 (58)	54	277 (112)	102	884 (629)	182	2,544 (1,192)	119
(計)	4,902 (1,673)	-	852 (239)	-	1,133 (474)	-	3,699 (2,659)	-	10,586 (5,045)	-
(平均)	1,226 (418)	119	213 (60)	59	283 (119)	104	925 (665)	191	2,647 (1,261)	123
2021. 4～6	1,257 (433)	122	216 (64)	60	265 (102)	97	902 (628)	186	2,640 (1,227)	123
2021. 7～9	1,165 (410)	113	220 (68)	61	283 (117)	104	920 (647)	190	2,588 (1,242)	121
2021. 10～12	1,165 (403)	113	244 (84)	68	268 (104)	99	948 (678)	195	2,625 (1,269)	122
2022. 1～3	1,156 (406)	112	242 (81)	67	281 (118)	103	977 (701)	201	2,656 (1,306)	124
(計)	4,743 (1,652)	-	922 (297)	-	1,097 (441)	-	3,747 (2,654)	-	10,509 (5,044)	-
(平均)	1,186 (413)	115	231 (74)	64	274 (110)	101	937 (664)	193	2,627 (1,261)	122
2022. 4～6	1,171 (409)	114	314 (120)	87	279 (118)	103	934 (666)	193	2,698 (1,313)	126
2022. 7～9	1,318 (446)	128	279 (106)	77	246 (93)	90	927 (657)	191	2,770 (1,302)	129
2022. 10～12	1,407 (539)	137	291 (115)	81	263 (105)	97	938 (664)	193	2,899 (1,423)	135
(計)	3,896 (1,394)	-	884 (341)	-	788 (316)	-	2,799 (1,987)	-	8,367 (4,038)	-
(平均)	1,299 (465)	126	295 (114)	82	263 (105)	97	933 (662)	192	2,789 (1,346)	130

(コメント記入欄) 就業人員の前年同期比は、平和島が242人増(21%増)、板橋が47人増(19%増)、足立が5人減(2%減)、葛西が10人減(1%減)。

四事業所合計で274人増(10%増)。

就業人員の前期比は、平和島が89人増(7%増)、板橋が12人増(4%増)、足立が17人増(7%増)、葛西が11人増(1%増)。

四事業所合計で129人増(5%増)。

当期（10～12月）実績品目別比較表

（単位：トン）

区分	年度	月期	農水産品	金属	金属製品・機械	窯業品	化学工業品	紙・パルプ	繊維工業品	食料工業品	雑工業品	雑品	合計
入庫高	2021	10-12	12,011	482	20,637	187	11,062	42,836	32,926	57,730	16,804	25,257	219,932
	2022	10-12	372	662	18,581	289	10,839	38,843	35,692	62,061	16,595	23,386	207,320
	増減		▲11,639	180	▲2,056	102	▲223	▲3,993	2,766	4,331	▲209	▲1,871	▲12,612
出庫高	2021	10-12	10,754	555	30,151	193	11,758	43,621	34,674	57,370	15,473	27,449	231,998
	2022	10-12	205	663	18,722	274	10,634	38,603	35,420	65,904	15,660	21,169	207,254
	増減		▲10,549	108	▲11,429	81	▲1,124	▲5,018	746	8,534	187	▲6,280	▲24,744
保 管 残 末 高	2021	12月末	2,097	350	13,502	68	9,265	28,871	4,937	49,707	8,460	59,490	176,747
	2022	12月末	614	266	15,747	84	12,027	31,301	5,089	57,687	10,780	65,221	198,816
	増減		▲1,483	▲84	2,245	16	2,762	2,430	152	7,980	2,320	5,731	22,069

最近における保管貨物動向表（I）

「平和島倉庫」

月別	入庫高	対前年 同月比	出庫高	対前年 同月比	月末残高	対前年 同月比	回転率
	トン	%	トン	%	トン	%	%
2021. 9					48,313		
10	31,799	105.9	32,741	111.9	47,371	89.8	67.5
11	34,178	116.9	34,079	110.9	47,470	92.6	72.0
12	35,869	117.7	38,003	121.0	45,336	90.1	79.6
2022. 1	38,535	100.8	35,838	96.1	48,033	93.7	79.7
2	34,053	89.8	32,767	88.9	49,319	94.3	68.6
3	33,042	92.0	34,201	93.4	48,160	93.3	69.0
4	26,450	78.3	27,461	80.3	47,149	92.1	56.6
5	29,220	97.2	27,766	93.7	48,603	94.1	59.5
6	28,885	109.4	28,454	100.5	49,034	98.6	58.7
7	29,227	77.1	27,731	75.7	50,530	99.0	57.2
8	30,191	80.7	28,935	79.3	51,786	99.7	57.8
9	31,887	83.9	29,889	71.8	53,784	111.3	58.5
10	31,824	100.1	31,090	95.0	54,518	115.1	58.1
11	30,367	88.8	29,583	86.8	55,302	116.5	54.6
12	30,806	85.9	32,263	84.9	53,845	118.8	57.8

「板橋倉庫」

入庫高	対前年 同月比	出庫高	対前年 同月比	月末残高	対前年 同月比	回転率
トン	%	トン	%	トン	%	%
				33,626		
11,155	96.9	10,390	92.1	34,391	93.9	31.7
11,656	125.0	10,978	111.0	35,069	97.3	32.6
10,977	129.2	11,141	111.2	34,905	101.1	31.6
9,435	118.1	8,799	99.6	35,541	105.5	25.9
7,704	93.1	8,928	92.1	34,317	106.4	23.8
10,322	86.5	10,476	94.7	34,163	103.1	30.4
8,952	96.8	8,717	88.8	34,398	105.6	25.8
9,679	109.2	7,887	97.9	36,190	108.4	24.9
9,765	92.7	8,592	91.4	37,363	108.3	25.0
8,120	87.2	8,767	91.9	36,716	107.1	22.8
9,151	96.5	8,547	78.6	37,320	113.5	23.9
8,329	80.0	9,308	96.2	36,341	108.1	23.9
10,620	95.2	9,672	93.1	37,289	108.4	27.6
9,172	78.7	9,108	83.0	37,353	106.5	24.5
8,859	80.7	9,778	87.8	36,464	104.5	25.2

(注) 回転率 = (当月中入庫高 + 当月中出庫高) ÷ (前月末日残高 + 当月末日残高) × 100

最近における保管貨物動向表（Ⅱ）

「足立倉庫」

月別	入庫高	対前年 同月比	出庫高	対前年 同月比	月末残高	対前年 同月比	回転率
	トン	%	トン	%	トン	%	%
2021. 9					49,769		
10	13,261	101.3	18,040	124.6	44,990	105.5	33.0
11	12,927	109.3	16,433	121.1	41,484	101.4	34.0
12	12,818	105.4	14,201	105.7	40,101	101.2	33.1
2022. 1	13,317	115.6	10,835	93.3	42,583	107.7	29.2
2	12,082	95.7	12,485	103.6	42,180	105.1	29.0
3	15,424	107.3	14,263	93.0	43,341	110.7	34.7
4	13,682	119.7	13,658	104.9	43,365	115.5	31.5
5	12,518	104.0	12,437	116.2	43,446	111.7	28.7
6	14,022	96.9	13,732	106.3	43,736	108.2	31.8
7	11,771	64.4	12,453	98.1	43,054	93.5	27.9
8	10,499	79.5	12,314	110.6	41,239	85.7	27.1
9	12,147	79.0	11,672	85.2	41,714	83.8	28.7
10	11,810	89.1	10,604	58.8	42,920	95.4	26.5
11	12,881	99.6	11,002	67.0	44,799	108.0	27.2
12	10,894	85.0	11,706	82.4	43,987	109.7	25.5

「葛西倉庫」

入庫高	対前年 同月比	出庫高	対前年 同月比	月末残高	対前年 同月比	回転率
トン	%	トン	%	トン	%	%
				57,105		
14,589	96.8	14,592	92.4	57,102	105.2	25.6
14,548	114.7	14,875	124.3	56,775	103.2	25.8
16,155	117.5	16,525	116.8	56,405	103.3	28.9
13,688	99.7	13,015	110.2	57,078	100.9	23.5
14,546	106.4	13,238	103.5	58,386	101.7	24.1
15,582	113.8	15,760	109.7	58,208	102.6	26.9
16,609	110.1	15,807	98.4	59,010	105.8	27.7
13,229	102.8	11,347	88.4	60,892	109.1	20.5
15,940	117.1	13,724	104.2	63,108	112.2	23.9
16,835	132.1	14,824	103.5	65,119	119.1	24.7
16,361	112.5	14,906	121.1	66,574	117.0	23.7
17,952	118.7	17,645	118.3	66,881	117.1	26.7
17,179	117.8	17,620	120.8	66,440	116.4	26.1
16,847	115.8	17,220	115.8	66,067	116.4	25.7
16,061	99.4	17,608	106.6	64,520	114.4	25.8

(注) 回転率 = (当月中入庫高 + 当月中出庫高) ÷ (前月末日残高 + 当月末日残高) × 100

入庫高の推移

(単位：千トン)

平和島

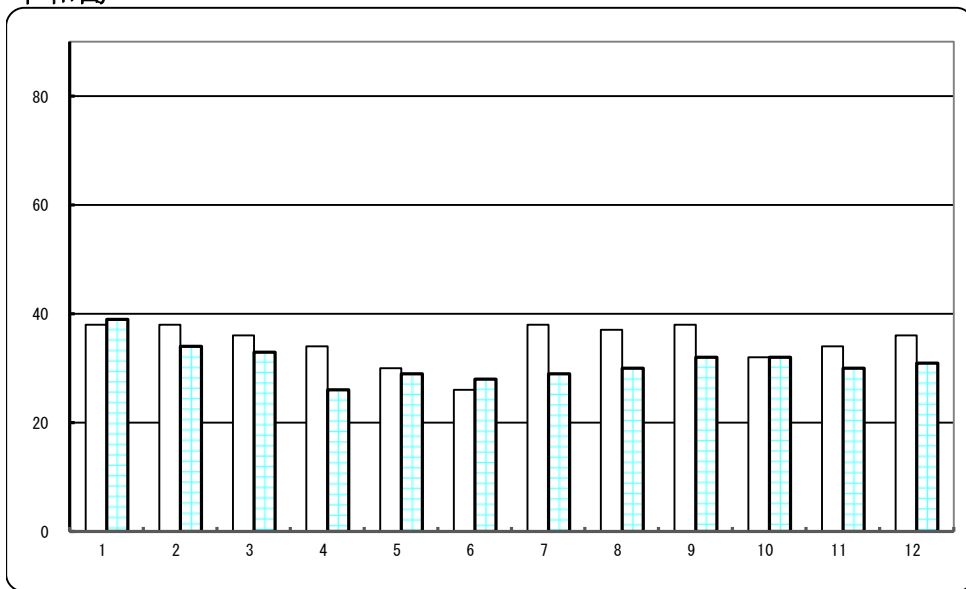

□前年同月 ■当月

足立

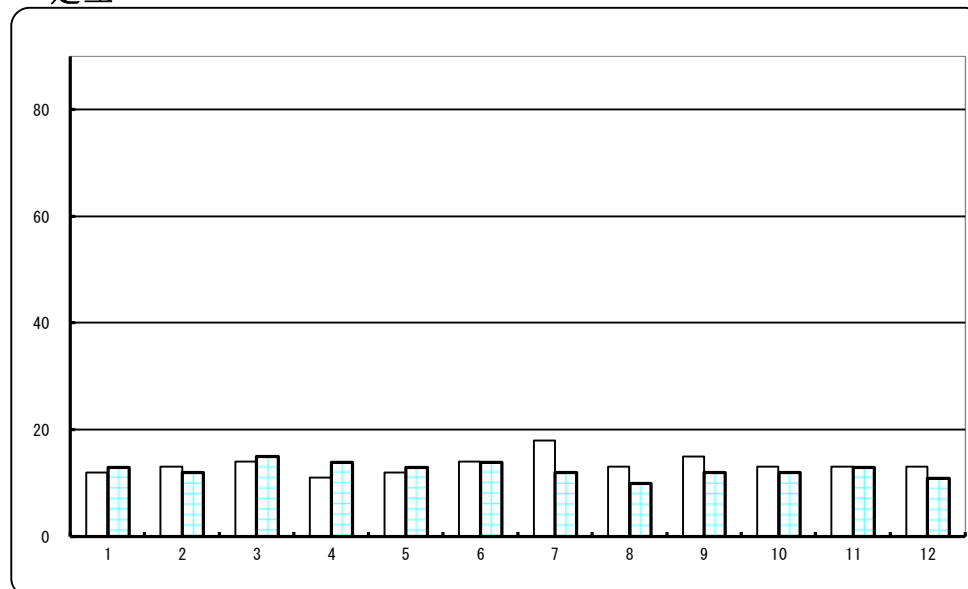

板橋

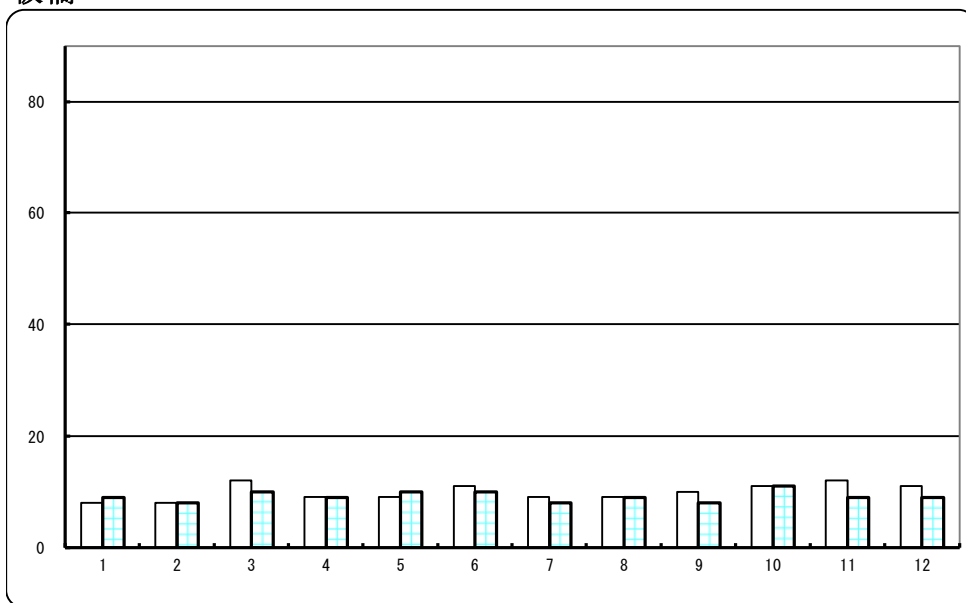

葛西

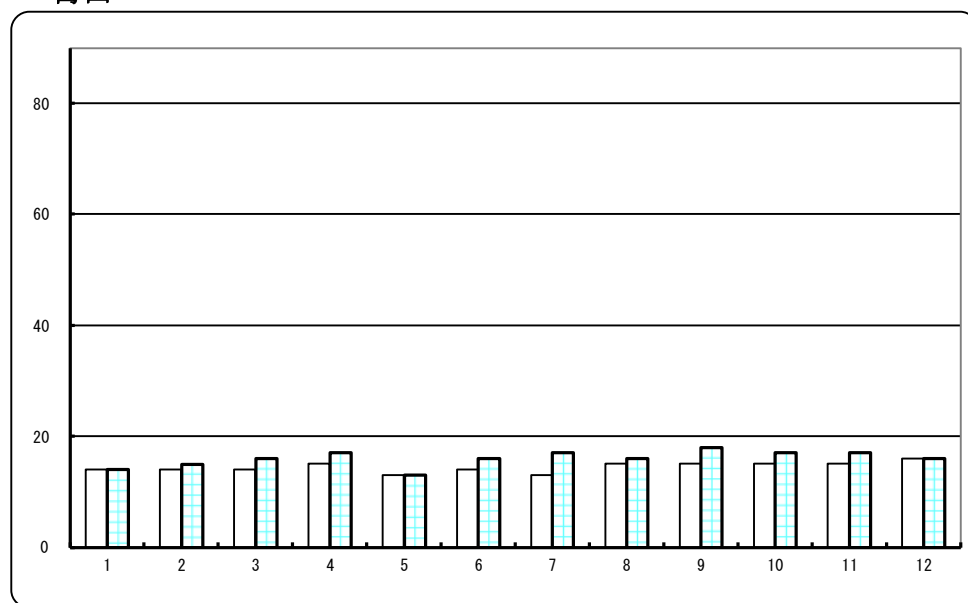

保管残高の推移

(単位：千トン)

平和島

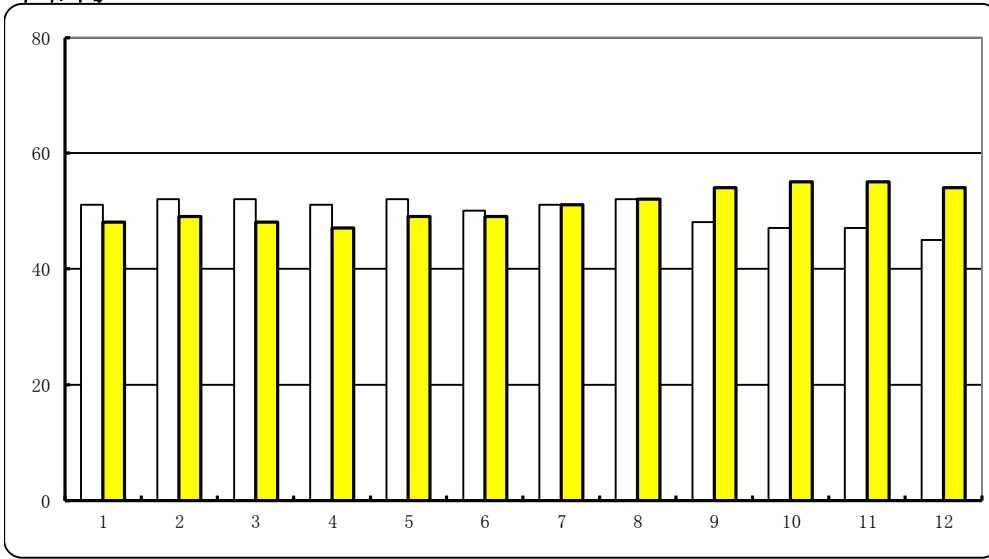

足立

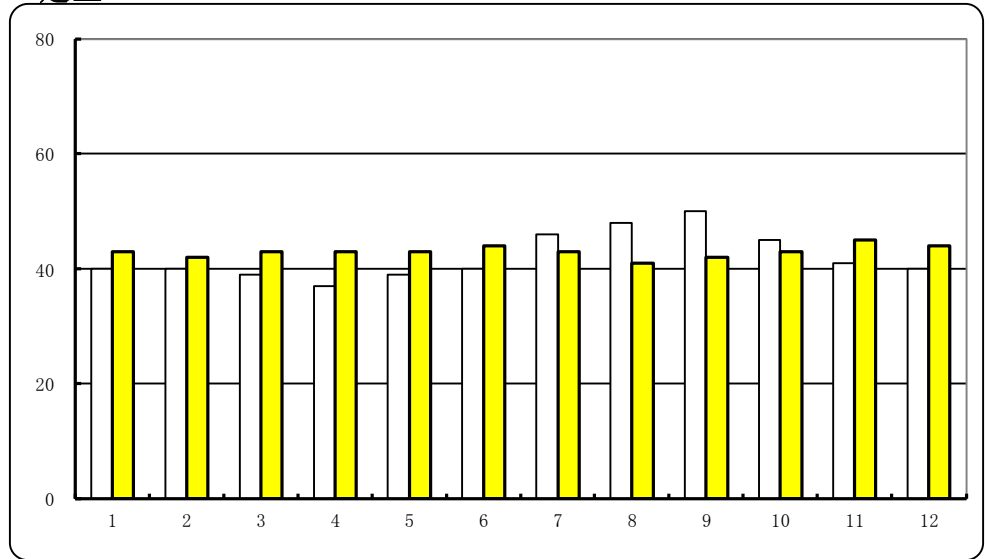

□前年同月 ■当月

板橋

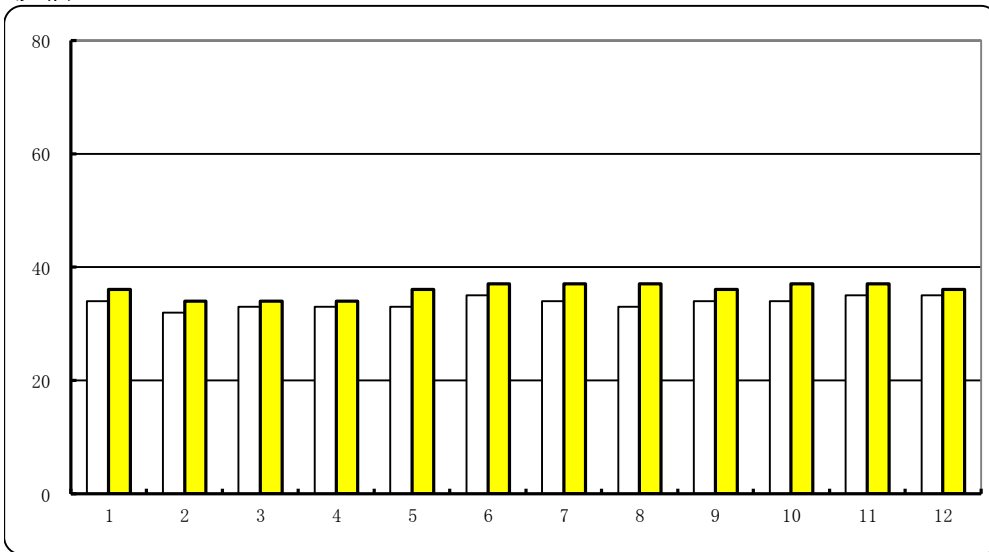

葛西

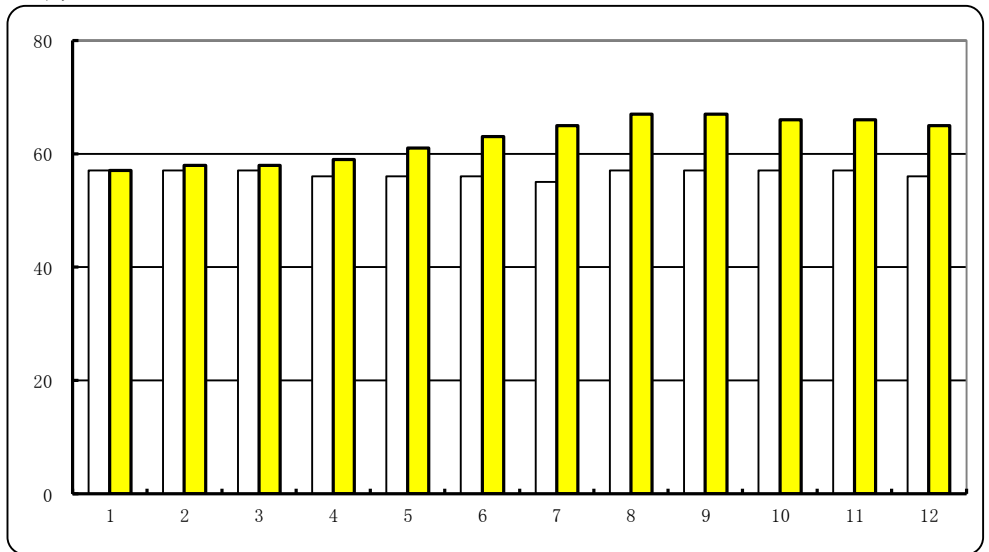

入庫高の主要品目 (2022年10~12月)

平和島

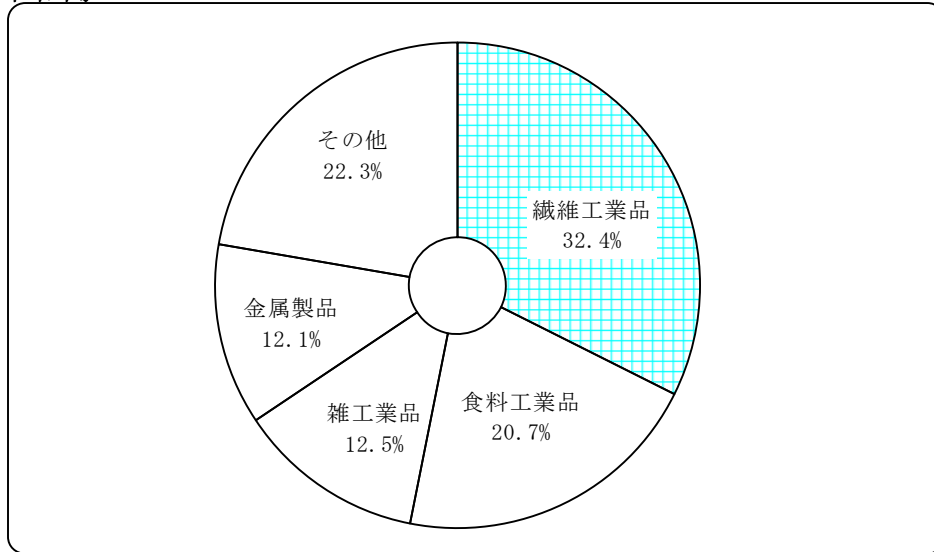

足立

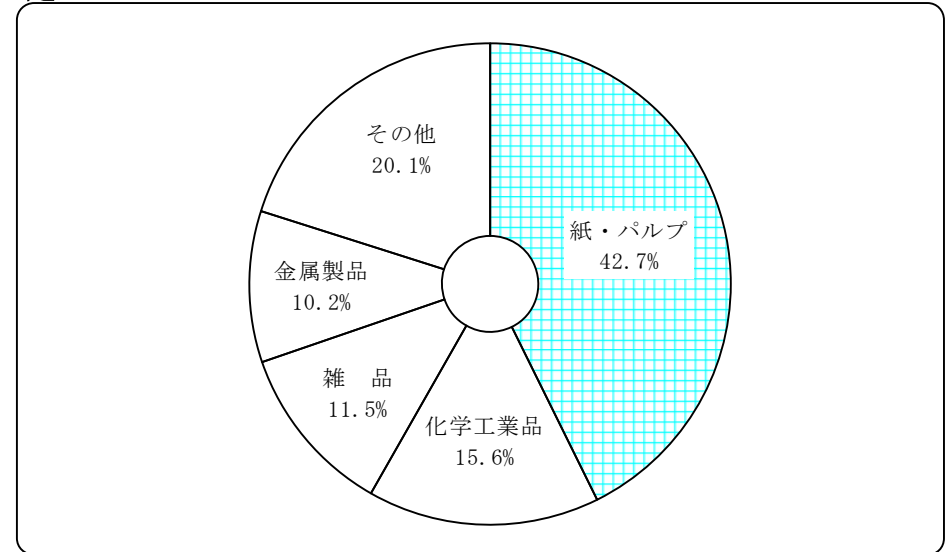

板橋

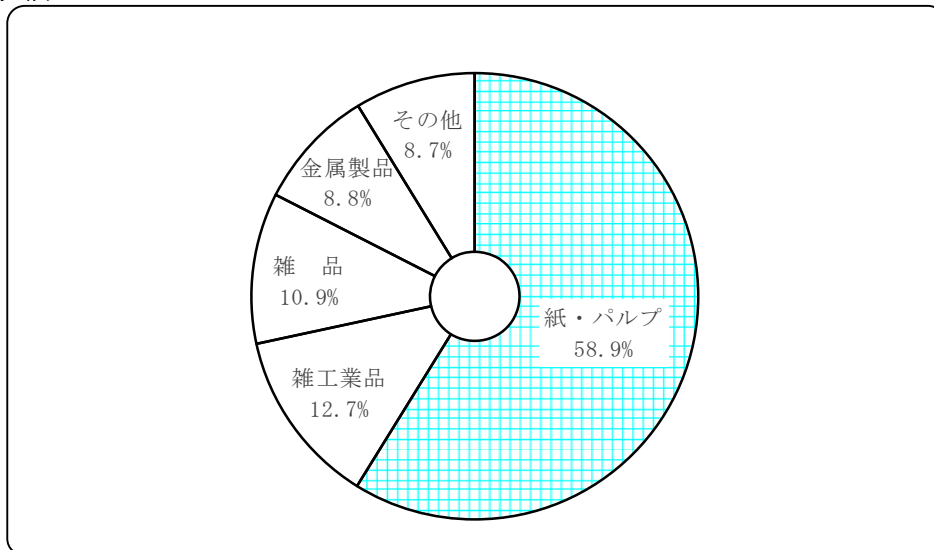

葛西

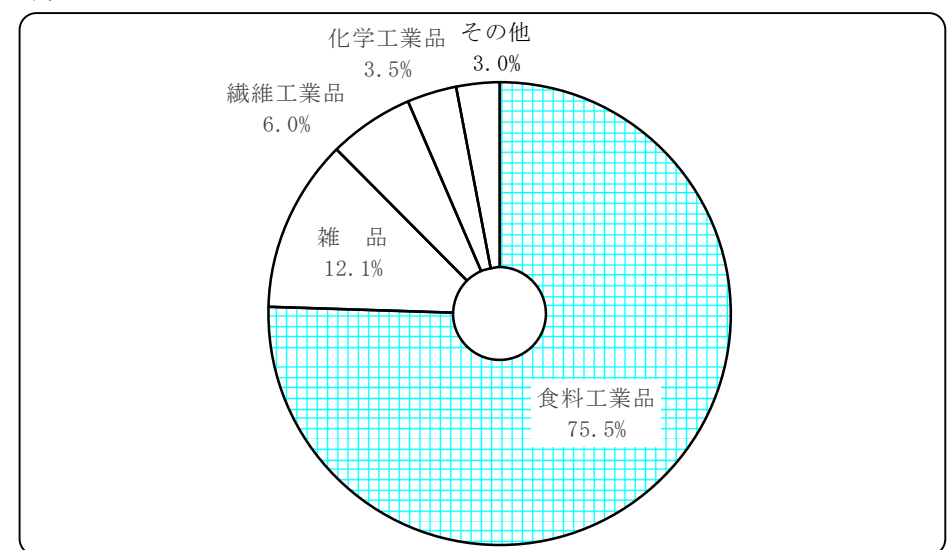

保管残高の主要品目 (2022年12月末)

平和島

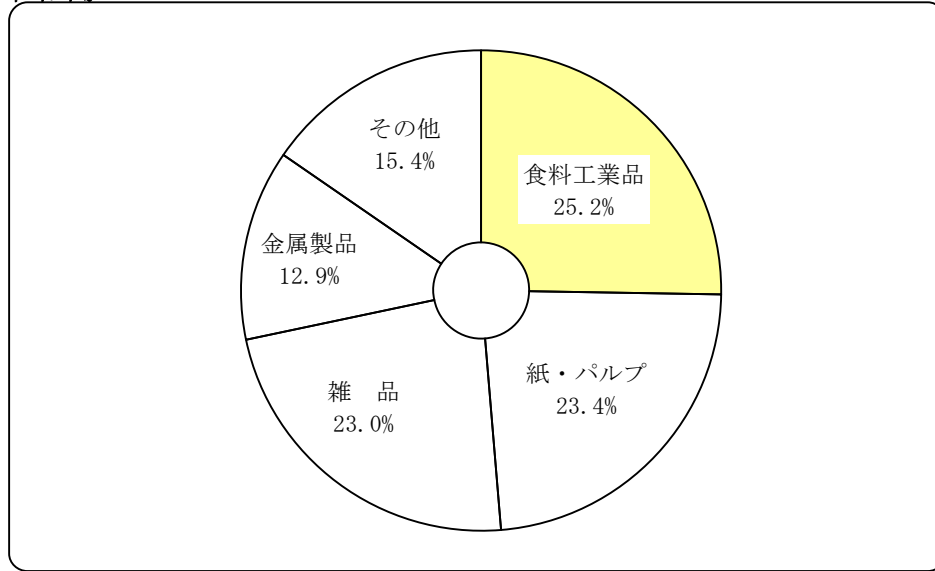

足立

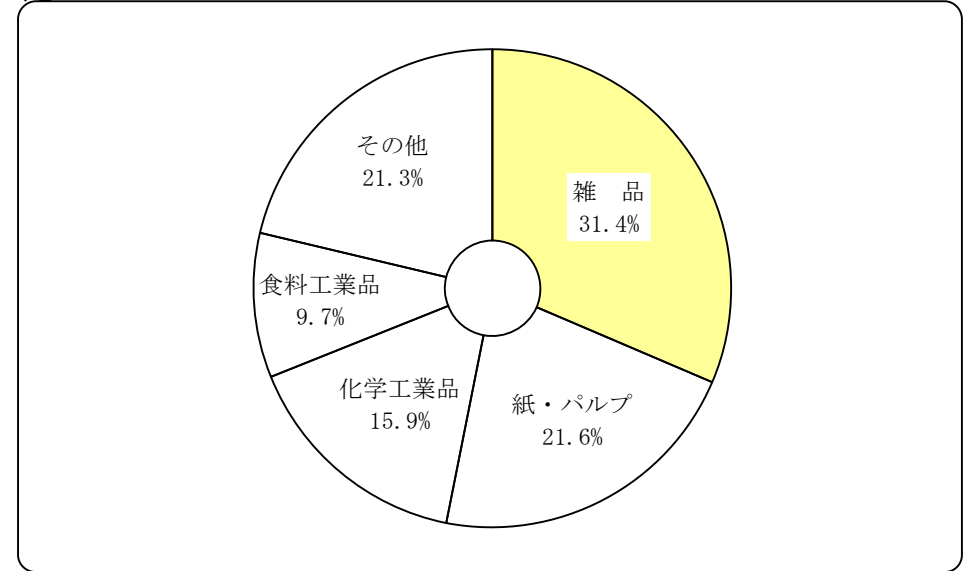

板橋

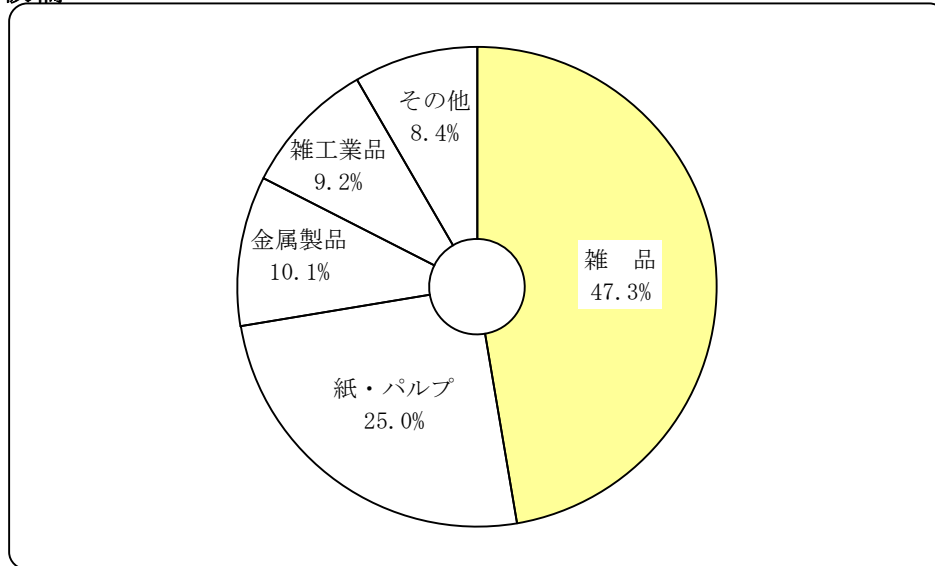

葛西

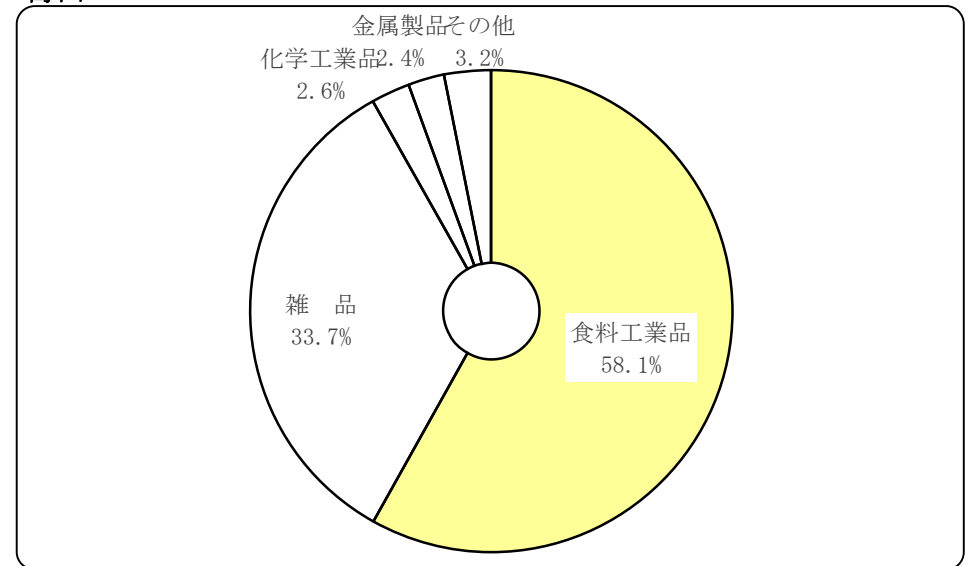

平和島倉庫保管貨物品目別動向表

(単位:トン)

2022年		農水産品	金 属	金属製品・機械	窯業品	化学工業品	紙・パルプ	繊維工業品	食料工業品	雑工業品	雑 品	合 計
前月末保管残高		0	266	6,193	0	2,991	13,197	1,273	13,771	3,651	12,442	53,784
10月	入庫高	0	143	3,582	0	1,032	2,331	11,570	5,897	3,928	3,341	31,824
	出庫高	0	109	3,221	0	882	2,972	11,737	5,434	3,735	3,000	31,090
	保管残高	0	300	6,554	0	3,141	12,556	1,106	14,234	3,844	12,783	54,518
11月	入庫高	0	182	3,655	0	1,019	2,476	8,952	6,391	3,948	3,744	30,367
	出庫高	0	243	3,619	0	1,239	2,090	8,852	5,910	4,219	3,411	29,583
	保管残高	0	239	6,590	0	2,921	12,942	1,206	14,715	3,573	13,116	55,302
12月	入庫高	0	319	3,998	0	1,135	1,991	9,588	6,998	3,777	3,000	30,806
	出庫高	0	294	3,662	0	1,010	2,312	9,567	8,122	3,582	3,714	32,263
	保管残高	0	264	6,926	0	3,046	12,621	1,227	13,591	3,768	12,402	53,845
入庫高	10月	0	143	3,582	0	1,032	2,331	11,570	5,897	3,928	3,341	31,824
	11月	0	182	3,655	0	1,019	2,476	8,952	6,391	3,948	3,744	30,367
	12月	0	319	3,998	0	1,135	1,991	9,588	6,998	3,777	3,000	30,806
	(計)	0	644	11,235	0	3,186	6,798	30,110	19,286	11,653	10,085	92,997
出庫高	10月	0	109	3,221	0	882	2,972	11,737	5,434	3,735	3,000	31,090
	11月	0	243	3,619	0	1,239	2,090	8,852	5,910	4,219	3,411	29,583
	12月	0	294	3,662	0	1,010	2,312	9,567	8,122	3,582	3,714	32,263
	(計)	0	646	10,502	0	3,131	7,374	30,156	19,466	11,536	10,125	92,936
保管残高	10月	0	300	6,554	0	3,141	12,556	1,106	14,234	3,844	12,783	54,518
	11月	0	239	6,590	0	2,921	12,942	1,206	14,715	3,573	13,116	55,302
	12月	0	264	6,926	0	3,046	12,621	1,227	13,591	3,768	12,402	53,845
	(計)	0	803	20,070	0	9,108	38,119	3,539	42,540	11,185	38,301	163,665
	(平均)	0	268	6,690	0	3,036	12,706	1,180	14,180	3,728	12,767	54,555

板橋倉庫保管貨物品目別動向表

(単位:トン)

2022年		農水産品	金 属	金属製品・機械	窯業品	化学工業品	紙・パルプ	繊維工業品	食料工業品	雑工業品	雑 品	合 計
前月末保管残高		0	1	4,257	66	212	9,455	396	2,610	2,759	16,585	36,341
10月	入 庫 高	0	10	1,007	80	27	6,745	118	772	1,259	602	10,620
	出 庫 高	0	10	1,081	79	32	5,803	116	912	1,004	635	9,672
	保管残高	0	1	4,183	67	207	10,397	398	2,470	3,014	16,552	37,289
11月	入 庫 高	0	6	687	102	314	5,671	30	412	900	1,050	9,172
	出 庫 高	0	6	1,050	102	53	5,798	47	483	853	716	9,108
	保管残高	0	1	3,820	67	468	10,270	381	2,399	3,061	16,886	37,353
12月	入 庫 高	0	2	819	107	38	4,448	4	474	1,482	1,485	8,859
	出 庫 高	0	1	950	93	184	5,589	35	579	1,202	1,145	9,778
	保管残高	0	2	3,689	81	322	9,129	350	2,294	3,341	17,256	36,464
入 庫 高	10月	0	10	1,007	80	27	6,745	118	772	1,259	602	10,620
	11月	0	6	687	102	314	5,671	30	412	900	1,050	9,172
	12月	0	2	819	107	38	4,448	4	474	1,482	1,485	8,859
	(計)	0	18	2,513	289	379	16,864	152	1,658	3,641	3,137	28,651
出 庫 高	10月	0	10	1,081	79	32	5,803	116	912	1,004	635	9,672
	11月	0	6	1,050	102	53	5,798	47	483	853	716	9,108
	12月	0	1	950	93	184	5,589	35	579	1,202	1,145	9,778
	(計)	0	17	3,081	274	269	17,190	198	1,974	3,059	2,496	28,558
保 管 残 高	10月	0	1	4,183	67	207	10,397	398	2,470	3,014	16,552	37,289
	11月	0	1	3,820	67	468	10,270	381	2,399	3,061	16,886	37,353
	12月	0	2	3,689	81	322	9,129	350	2,294	3,341	17,256	36,464
	(計)	0	4	11,692	215	997	29,796	1,129	7,163	9,416	50,694	111,106
	(平均)	0	1	3,897	72	332	9,932	376	2,388	3,139	16,898	37,035

足立倉庫保管貨物品目別動向表

(単位:トン)

2022年		農水産品	金 属	金属製品・機械	窯業品	化学工業品	紙・パルプ	繊維工業品	食料工業品	雑工業品	雑 品	合 計
前月末保管残高		108	0	3,801	3	6,758	8,377	1,808	4,577	3,330	12,952	41,714
10月	入 庫 高	45	0	1,108	0	2,118	4,571	899	1,285	274	1,510	11,810
	出 庫 高	22	0	1,135	0	1,840	4,690	673	1,017	245	982	10,604
	保管残高	131	0	3,774	3	7,036	8,258	2,034	4,845	3,359	13,480	42,920
11月	入 庫 高	18	0	1,361	0	2,013	5,619	755	991	370	1,754	12,881
	出 庫 高	22	0	1,251	0	1,636	4,639	764	1,140	380	1,170	11,002
	保管残高	127	0	3,884	3	7,413	9,238	2,025	4,696	3,349	14,064	44,799
12月	入 庫 高	20	0	1,152	0	1,405	4,991	791	1,048	657	830	10,894
	出 庫 高	55	0	1,464	0	1,836	4,710	679	1,460	440	1,062	11,706
	保管残高	92	0	3,572	3	6,982	9,519	2,137	4,284	3,566	13,832	43,987
入 庫 高	10月	45	0	1,108	0	2,118	4,571	899	1,285	274	1,510	11,810
	11月	18	0	1,361	0	2,013	5,619	755	991	370	1,754	12,881
	12月	20	0	1,152	0	1,405	4,991	791	1,048	657	830	10,894
	(計)	83	0	3,621	0	5,536	15,181	2,445	3,324	1,301	4,094	35,585
出 庫 高	10月	22	0	1,135	0	1,840	4,690	673	1,017	245	982	10,604
	11月	22	0	1,251	0	1,636	4,639	764	1,140	380	1,170	11,002
	12月	55	0	1,464	0	1,836	4,710	679	1,460	440	1,062	11,706
	(計)	99	0	3,850	0	5,312	14,039	2,116	3,617	1,065	3,214	33,312
保 管 残 高	10月	131	0	3,774	3	7,036	8,258	2,034	4,845	3,359	13,480	42,920
	11月	127	0	3,884	3	7,413	9,238	2,025	4,696	3,349	14,064	44,799
	12月	92	0	3,572	3	6,982	9,519	2,137	4,284	3,566	13,832	43,987
	(計)	350	0	11,230	9	21,431	27,015	6,196	13,825	10,274	41,376	131,706
	(平均)	117	0	3,743	3	7,144	9,005	2,065	4,608	3,425	13,792	43,902

葛西倉庫保管貨物品目別動向表

(単位:トン)

2022年		農水産品	金 属	金属製品・機械	窯業品	化学工業品	紙・パルプ	繊維工業品	食料工業品	雑工業品	雑 品	合 計
前月末保管残高		339	0	1,637	0	1,861	32	1,340	40,572	105	20,995	66,881
10月	入庫高	21	0	470	0	592	0	1,000	13,043	0	2,053	17,179
	出庫高	36	0	353	0	601	0	900	13,723	0	2,007	17,620
	保管残高	324	0	1,754	0	1,852	32	1,440	39,892	105	21,041	66,440
11月	入庫高	230	0	385	0	546	0	915	12,604	0	2,167	16,847
	出庫高	33	0	488	0	630	0	1,000	13,356	0	1,713	17,220
	保管残高	521	0	1,651	0	1,768	32	1,355	39,140	105	21,495	66,067
12月	入庫高	38	0	357	0	600	0	1,070	12,146	0	1,850	16,061
	出庫高	37	0	448	0	691	0	1,050	13,768	0	1,614	17,608
	保管残高	522	0	1,560	0	1,677	32	1,375	37,518	105	21,731	64,520
入庫高	10月	21	0	470	0	592	0	1,000	13,043	0	2,053	17,179
	11月	230	0	385	0	546	0	915	12,604	0	2,167	16,847
	12月	38	0	357	0	600	0	1,070	12,146	0	1,850	16,061
	(計)	289	0	1,212	0	1,738	0	2,985	37,793	0	6,070	50,087
出庫高	10月	36	0	353	0	601	0	900	13,723	0	2,007	17,620
	11月	33	0	488	0	630	0	1,000	13,356	0	1,713	17,220
	12月	37	0	448	0	691	0	1,050	13,768	0	1,614	17,608
	(計)	106	0	1,289	0	1,922	0	2,950	40,847	0	5,334	52,448
保管残高	10月	324	0	1,754	0	1,852	32	1,440	39,892	105	21,041	66,440
	11月	521	0	1,651	0	1,768	32	1,355	39,140	105	21,495	66,067
	12月	522	0	1,560	0	1,677	32	1,375	37,518	105	21,731	64,520
	(計)	1,367	0	4,965	0	5,297	96	4,170	116,550	315	64,267	197,027
	(平均)	456	0	1,655	0	1,766	32	1,390	38,850	105	21,422	65,676