

保管貨物動向調査の概況

2023年1～3月

東京団地倉庫株式会社

◎ はじめに

当社では平和島(‘70)、板橋(‘73)、足立(‘77)、葛西(‘85)の四倉庫の開業以降、テナント各社のご協力を得て四半期ごとに品目別の貨物入出庫ならびに残高状況を『保管貨物動向調査の概況』として公表してきております。

本概況が経済動向の一指標として、いささかなりとも寄与すれば幸いに存じます。

◎ 施設の概要

	平和島	板 橋	足 立	葛 西	計
所管面積 (㎡)	176,000	97,000	96,000	118,000	487,000

◎ 目 次

貨物動向の概況(1～3月)	-----	(1)
当期(1～3月)実績との比較表	-----	(2)
コンテナによる貨物入出庫状況表	-----	(3)
就業人員推移表	-----	(4)

— 参 考 資 料 —

当期(1～3月)実績品目別比較表	-----	(5)
最近における保管貨物動向表 (I)	-----	(6)
" (II)	-----	(7)
入庫高の推移 (棒グラフ)	-----	(8)
保管残高の推移 (")	-----	(9)
入庫高の主要品目 (円グラフ)	-----	(10)
保管残高の主要品目 (")	-----	(11)
平和島倉庫 保管貨物品目別動向表	-----	(12)
板橋倉庫 " "	-----	(13)
足立倉庫 " "	-----	(14)
葛西倉庫 " "	-----	(15)

貨物動向の概況

概況

当期(1～3月)は、前年同期に比して、入庫は192,100トンで25,500トン(11.8%)減少し、出庫は186,500トンで24,000トン(11.4%)減少し、期末残高は204,400トンで20,500トン(11.2%)増加した。回転率は31.0%で7.7%低下した。貨物別にみると、入庫は食料工業品、雑品が増加し、繊維工業品、紙・パルプが減少した。出庫は食料工業品が増加し、繊維工業品、紙・パルプが減少した。期末残高は雑品、食料工業品が増加した。

なお、前期(10～12月)との比較では、入庫は15,100トン(7.3%)減少し、出庫は20,700トン(10.0%)減少し、期末残高は5,500トン(2.8%)増加した。回転率は2.7%低下した。

【平和島倉庫】

当期の荷動きは、前年同期に比して、入庫は72,600トンで32,900トン(31.2%)減少し、出庫は74,600トンで28,100トン(27.4%)減少し、期末残高は51,800トンで3,700トン(7.7%)増加した。回転率は46.4%で26.0%低下した。貨物別に見ると、入庫は食料工業品が増加し、繊維工業品、紙・パルプが減少した。出庫は金属製品・機械、食料工業品が増加し、繊維工業品、雑工業品が減少した。期末残高は食料工業品、雑品が増加し、紙・パルプが減少した。

なお、前期との比較では入庫は20,300トン(21.8%)減少し、出庫は18,200トン(19.7%)減少し、期末残高は1,900トン(3.7%)減少した。回転率は10.4%低下した。

【板橋倉庫】

当期の荷動きは、前年同期に比して、入庫は30,300トンで2,900トン(10.6%)増加し、出庫は26,900トンで1,200トン(4.4%)減少し、期末残高は39,800トンで5,700トン(16.8%)増加した。回転率は25.3%で1.4%低下した。貨物別にみると、入庫は雑品が増加した。出庫は紙・パルプ、食料工業品が減少した。期末残高は雑品、紙・パルプが増加した。

なお、前期との比較では、入庫は1,700トン(6.0%)増加し、出庫は1,600トン(5.6%)減少し、期末残高は3,400トン(9.4%)増加した。回転率はほぼ横ばいであった。

【足立倉庫】

当期の荷動きは、前年同期に比して、入庫は39,900トンで800トン(2.1%)減少し、出庫は36,100トンで1,400トン(3.7%)減少し、期末残高は47,700トンで4,400トン(10.3%)増加した。回転率は27.5%で3.5%低下した。貨物別にみると、入庫は金属製品・機械、食料工業品が増加し、紙・パルプ、雑品が減少した。出庫は繊維工業品、化学工業品が増加し、紙・パルプ、雑品が減少した。期末残高は金属製品・機械、化学工業品が増加した。

なお、前期との比較では、入庫は4,300トン(12.3%)増加し、出庫は2,800トン(8.6%)増加し、期末残高は3,700トン(8.6%)増加した。。回転率は1.1%上昇した。

【葛西倉庫】

当期の荷動きは、前年同期に比して、入庫は49,100トンで5,200トン(12.1%)増加し、出庫は48,700トンで6,700トン(16.1%)増加し、期末残高は64,800トンで6,600トン(11.4%)増加した。回転率は24.9%でほぼ横ばいであった。貨物別にみると、入庫は雑品、食料工業品が増加した。出庫は食料工業品、雑品が増加した。期末残高は雑品、食料工業品が増加した。

なお、前期との比較では、入庫は900トン(2.0%)減少し、出庫は3,600トン(7.0%)減少し、期末残高はほぼ横ばいであった。回転率は1.0%低下した。

当期(1~3月)実績との比較表

2023年

(単位:トン)

倉庫	平和島			板橋			足立			葛西			合計		
	22.1~3 22.10~12	当期	増減 (%)	22.1~3 22.10~12	当期	増減 (%)	22.1~3 22.10~12	当期	増減 (%)	22.1~3 22.10~12	当期	増減 (%)	22.1~3 22.10~12	当期	増減 (%)
入庫高	105,630		-32,951 (-31.2)	27,461		2,923 (10.6)	40,823		-851 (-2.1)	43,816		5,285 (12.1)	217,730		-25,594 (-11.8)
	92,997	72,679	-20,318 (-21.8)	28,651	30,384	1,733 (6.0)	35,585	39,972	4,387 (12.3)	50,087	49,101	-986 (-2.0)	207,320	192,136	-15,184 (-7.3)
出庫高	102,806		-28,152 (-27.4)	28,203		-1,252 (-4.4)	37,583		-1,409 (-3.7)	42,013		6,757 (16.1)	210,605		-24,056 (-11.4)
	92,936	74,654	-18,282 (-19.7)	28,558	26,951	-1,607 (-5.6)	33,312	36,174	2,862 (8.6)	52,448	48,770	-3,678 (-7.0)	207,254	186,549	-20,705 (-10.0)
保(管 残末 高)	48,160		3,710 (7.7)	34,163		5,734 (16.8)	43,341		4,444 (10.3)	58,208		6,643 (11.4)	183,872		20,531 (11.2)
	53,845	51,870	-1,975 (-3.7)	36,464	39,897	3,433 (9.4)	43,987	47,785	3,798 (8.6)	64,520	64,851	331 (0.5)	198,816	204,403	5,587 (2.8)
期中 回 転 率	72.4		-26.0	26.7		-1.4	31.0		-3.5	24.8		0.1	38.7		-7.7
	56.8	46.4	-10.4	25.8	25.3	-0.5	26.4	27.5	1.1	25.9	24.9	-1.0	33.7	31.0	-2.7

コンテナによる貨物入出庫状況表

海上コンテナ		東京港		横浜港		合計(トン)				個数(TEU)			
		入庫	出庫	入庫	出庫	入庫	前年同月比	出庫	前年同月比	入庫	前年同月比	出庫	前年同月比
平和島	1月	17,511	2,928	56	0	17,567	70.0	2,928	102.6	1,081	72.6	175	104.8
	2月	12,341	2,954	414	0	12,755	57.5	2,954	102.6	862	65.5	182	108.3
	3月	18,705	3,232	163	0	18,868	89.9	3,232	100.8	1,141	87.8	195	99.0
板橋	1月	1,140	150	47	0	1,187	105	150	125.0	154	75	3	150.0
	2月	1,561	160	66	0	1,627	182	160	200.0	178	65	2	100.0
	3月	1,652	200	64	0	1,716	147	200	132.5	210	84	4	100.0
足立	1月	5,193	27	906	0	6,099	119.7	27	—	443	129.2	6	—
	2月	4,487	58	755	0	5,242	118.1	58	1,450.0	384	138.1	15	500.0
	3月	6,464	44	467	0	6,931	140.4	44	2,200.0	493	153.1	10	1,000.0
葛西	1月	8,255	0	160	0	8,415	129.4	0	—	365	100.3	0	—
	2月	7,887	0	120	0	8,007	133.1	0	—	343	106.5	0	—
	3月	10,051	0	200	0	10,251	159.7	0	—	443	128.8	0	—
合計		95,247	9,753	3,418	0	98,665	94.1	9,753	104.9	6,097	89.6	592	108.8

JRコンテナ		隅田川(夕)		東京貨物(夕)		越谷・その他		合計(トン)		個数(5tコン)			
		入庫	出庫	入庫	出庫	入庫	出庫	入庫	出庫	入庫	前年同月比	出庫	前年同月比
平和島	1月	0	45	820	0	0	0	820	45	164	95.3	9	112.5
	2月	0	50	875	0	0	0	875	50	175	92.1	10	125.0
	3月	0	80	1,430	0	0	0	1,430	80	286	150.5	16	106.7
板橋	1月	48	0	42	0	400	0	490	0	108	80.0	0	—
	2月	50	0	52	0	498	0	600	0	133	104.7	0	—
	3月	61	0	64	0	490	0	615	0	136	100.7	0	—
足立	1月	0	45	45	0	0	0	45	45	9	19.6	9	150.0
	2月	0	30	180	0	0	0	180	30	36	78.3	6	85.7
	3月	0	35	315	0	0	0	315	35	63	114.5	7	140.0
葛西	1月	0	0	0	98	0	0	0	98	0	—	18	72.0
	2月	0	0	0	112	0	0	0	112	0	—	19	70.4
	3月	0	0	0	222	0	0	0	222	0	—	43	110.3
合計		159	285	3,823	432	1,388	0	5,370	717	1,110	101.3	137	97.9

就業人員推移表

① 本調査は、調査期間中の期末人員（臨時作業員を含む）を調査したものである。

② 指数は、2006年度平均を100とする指数。なお、女性の人数は内数である。

倉庫別 期別	平和島			板橋			足立			葛西			計		
	(女性)	(%)		(女性)	(%)		(女性)	(%)		(女性)	(%)		(女性)	(%)	
(2006年度平均)	1,028		100	361		100	272		100	485		100	2,146		100
2019. 4～6	1,506	(570)	146	191	(61)	53	266	(117)	98	952	(671)	196	2,915	(1,419)	136
2019. 7～9	1,528	(573)	149	210	(60)	58	271	(118)	100	941	(670)	194	2,950	(1,421)	137
2019. 10～12	1,499	(569)	146	209	(64)	58	253	(107)	93	955	(685)	197	2,916	(1,425)	136
2020. 1～3	1,304	(468)	127	202	(58)	56	255	(111)	94	952	(694)	196	2,713	(1,331)	126
(計)	5,837	(2,180)	-	812	(243)	-	1,045	(453)	-	3,800	(2,720)	-	11,494	(5,596)	-
(平均)	1,459	(545)	142	203	(61)	56	261	(113)	96	950	(680)	196	2,874	(1,399)	134
2020. 4～6	1,290	(465)	125	218	(61)	60	252	(103)	93	943	(690)	194	2,703	(1,319)	126
2020. 7～9	1,220	(417)	119	219	(60)	61	316	(145)	116	953	(694)	196	2,708	(1,316)	126
2020. 10～12	1,204	(398)	117	220	(60)	61	288	(114)	106	919	(646)	189	2,631	(1,218)	123
2021. 1～3	1,188	(393)	116	195	(58)	54	277	(112)	102	884	(629)	182	2,544	(1,192)	119
(計)	4,902	(1,673)	-	852	(239)	-	1,133	(474)	-	3,699	(2,659)	-	10,586	(5,045)	-
(平均)	1,226	(418)	119	213	(60)	59	283	(119)	104	925	(665)	191	2,647	(1,261)	123
2021. 4～6	1,257	(433)	122	216	(64)	60	265	(102)	97	902	(628)	186	2,640	(1,227)	123
2021. 7～9	1,165	(410)	113	220	(68)	61	283	(117)	104	920	(647)	190	2,588	(1,242)	121
2021. 10～12	1,165	(403)	113	244	(84)	68	268	(104)	99	948	(678)	195	2,625	(1,269)	122
2022. 1～3	1,156	(406)	112	242	(81)	67	281	(118)	103	977	(701)	201	2,656	(1,306)	124
(計)	4,743	(1,652)	-	922	(297)	-	1,097	(441)	-	3,747	(2,654)	-	10,509	(5,044)	-
(平均)	1,186	(413)	115	231	(74)	64	274	(110)	101	937	(664)	193	2,627	(1,261)	122
2022. 4～6	1,171	(409)	114	314	(120)	87	279	(118)	103	934	(666)	193	2,698	(1,313)	126
2022. 7～9	1,318	(446)	128	279	(106)	77	246	(93)	90	927	(657)	191	2,770	(1,302)	129
2022. 10～12	1,407	(539)	137	291	(115)	81	263	(105)	97	938	(664)	193	2,899	(1,423)	135
2023. 1～3	1,257	(395)	122	267	(101)	74	253	(98)	93	918	(651)	189	2,695	(1,245)	126
(計)	5,153	(1,789)	-	1,151	(442)	-	1,041	(414)	-	3,717	(2,638)	-	8,367	(4,038)	-
(平均)	1,288	(447)	125	288	(111)	80	260	(104)	96	929	(660)	192	2,092	(1,010)	97

(コメント記入欄) 就業人員の前年同期比は、平和島が101人増(9%増)、板橋が25人増(10%増)、足立が28人減(10%減)、葛西が59人減(6%減)。

四事業所合計で39人増(1%増)。

就業人員の前期比は、平和島が150人減(11%減)、板橋が24人減(8%減)、足立が10人減(4%減)、葛西が20人減(2%減)。

四事業所合計で204人減(7%減)。

当期（1～3月）実績品目別比較表

(単位:トン)

区分	年度	月期	農水産品	金属	金属製品・機械	窯業品	化学工業品	紙・パルプ	繊維工業品	食料工業品	雑工業品	雑品	合計
入庫高	2021	1-3	208	303	19,777	331	9,776	46,279	43,039	52,078	19,329	26,610	217,730
	2022	1-3	138	551	20,894	163	9,969	39,088	22,230	55,987	14,089	29,027	192,136
	増減		▲70	248	1,117	▲168	193	▲7,191	▲20,809	3,909	▲5,240	2,417	▲25,594
出庫高	2021	1-3	1,671	438	18,579	330	9,873	43,003	42,495	49,673	18,710	25,833	210,605
	2022	1-3	182	505	19,070	237	10,746	38,437	22,499	55,291	15,099	24,483	186,549
	増減		▲1,489	67	491	▲93	873	▲4,566	▲19,996	5,618	▲3,611	▲1,350	▲24,056
保(期末残高)	2021	3月末	634	215	14,700	69	9,168	32,147	5,481	52,112	9,079	60,267	183,872
	2022	3月末	570	312	17,571	10	11,250	31,952	4,820	58,383	9,770	69,765	204,403
	増減		▲64	97	2,871	▲59	2,082	▲195	▲661	6,271	691	9,498	20,531

最近における保管貨物動向表（I）

「平和島倉庫」

月別	入庫高	対前年 同月比	出庫高	対前年 同月比	月末残高	対前年 同月比	回転率
	トン	%	トン	%	トン	%	%
2021. 12					45,336		
2022. 1	38,535	100.8	35,838	96.1	48,033	93.7	79.7
2	34,053	89.8	32,767	88.9	49,319	94.3	68.6
3	33,042	92.0	34,201	93.4	48,160	93.3	69.0
4	26,450	78.3	27,461	80.3	47,149	92.1	56.6
5	29,220	97.2	27,766	93.7	48,603	94.1	59.5
6	28,885	109.4	28,454	100.5	49,034	98.6	58.7
7	29,227	77.1	27,731	75.7	50,530	99.0	57.2
8	30,191	80.7	28,935	79.3	51,786	99.7	57.8
9	31,887	83.9	29,889	71.8	53,784	111.3	58.5
10	31,824	100.1	31,090	95.0	54,518	115.1	58.1
11	30,367	88.8	29,583	86.8	55,302	116.5	54.6
12	30,806	85.9	32,263	84.9	53,845	118.8	57.8
2023. 1	25,345	65.8	25,569	71.3	53,621	111.6	47.4
2	20,292	59.6	21,379	65.2	52,534	106.5	39.3
3	27,042	81.8	27,706	81.0	51,870	107.7	52.4

「板橋倉庫」

入庫高	対前年 同月比	出庫高	対前年 同月比	月末残高	対前年 同月比	回転率
	トン	%	トン	%	トン	%
				34,905		
9,435	118.1	8,799	99.6	35,541	105.5	25.9
7,704	93.1	8,928	92.1	34,317	106.4	23.8
10,322	86.5	10,476	94.7	34,163	103.1	30.4
8,952	96.8	8,717	88.8	34,398	105.6	25.8
9,679	109.2	7,887	97.9	36,190	108.4	24.9
9,765	92.7	8,592	91.4	37,363	108.3	25.0
8,120	87.2	8,767	91.9	36,716	107.1	22.8
9,151	96.5	8,547	78.6	37,320	113.5	23.9
8,329	80.0	9,308	96.2	36,341	108.1	23.9
10,620	95.2	9,672	93.1	37,289	108.4	27.6
9,172	78.7	9,108	83.0	37,353	106.5	24.5
8,859	80.7	9,778	87.8	36,464	104.5	25.2
9,044	95.9	8,425	95.7	37,083	104.3	23.8
9,906	128.6	9,021	101.0	37,968	110.6	25.2
11,434	110.8	9,505	90.7	39,897	116.8	26.9

(注) 回転率 = (当月中入庫高 + 当月中出庫高) ÷ (前月末日残高 + 当月末日残高) × 100

最近における保管貨物動向表（Ⅱ）

「足立倉庫」

月別	入庫高	対前年 同月比	出庫高	対前年 同月比	月末残高	対前年 同月比	回転率
	トン	%	トン	%	トン	%	%
2021. 12					40,101		
2022. 1	13,317	115.6	10,835	93.3	42,583	107.7	29.2
2	12,082	95.7	12,485	103.6	42,180	105.1	29.0
3	15,424	107.3	14,263	93.0	43,341	110.7	34.7
4	13,682	119.7	13,658	104.9	43,365	115.5	31.5
5	12,518	104.0	12,437	116.2	43,446	111.7	28.7
6	14,022	96.9	13,732	106.3	43,736	108.2	31.8
7	11,771	64.4	12,453	98.1	43,054	93.5	27.9
8	10,499	79.5	12,314	110.6	41,239	85.7	27.1
9	12,147	79.0	11,672	85.2	41,714	83.8	28.7
10	11,810	89.1	10,604	58.8	42,920	95.4	26.5
11	12,881	99.6	11,002	67.0	44,799	108.0	27.2
12	10,894	85.0	11,706	82.4	43,987	109.7	25.5
2023. 1	12,311	92.4	11,132	102.7	45,166	106.1	26.3
2	13,516	111.9	11,423	91.5	47,259	112.0	27.0
3	14,145	91.7	13,619	95.5	47,785	110.3	29.2

「葛西倉庫」

月別	入庫高	対前年 同月比	出庫高	対前年 同月比	月末残高	対前年 同月比	回転率
	トン	%	トン	%	トン	%	%
2021. 12					56,405		
2022. 1	13,688	99.7	13,015	110.2	57,078	100.9	23.5
2	14,546	106.4	13,238	103.5	58,386	101.7	24.1
3	15,582	113.8	15,760	109.7	58,208	102.6	26.9
4	16,609	110.1	15,807	98.4	59,010	105.8	27.7
5	13,229	102.8	11,347	88.4	60,892	109.1	20.5
6	15,940	117.1	13,724	104.2	63,108	112.2	23.9
7	16,835	132.1	14,824	103.5	65,119	119.1	24.7
8	16,361	112.5	14,906	121.1	66,574	117.0	23.7
9	17,952	118.7	17,645	118.3	66,881	117.1	26.7
10	17,179	117.8	17,620	120.8	66,440	116.4	26.1
11	16,847	115.8	17,220	115.8	66,067	116.4	25.7
12	16,061	99.4	17,608	106.6	64,520	114.4	25.8
2023. 1	16,102	117.6	14,274	109.7	66,348	116.2	23.2
2	15,272	105.0	16,026	121.1	65,594	112.3	23.7
3	17,727	113.8	18,470	117.2	64,851	111.4	27.7

(注) 回転率 = (当月中入庫高 + 当月中出庫高) ÷ (前月末日残高 + 当末日残高) × 100

入庫高の推移

(単位：千トン)

平和島

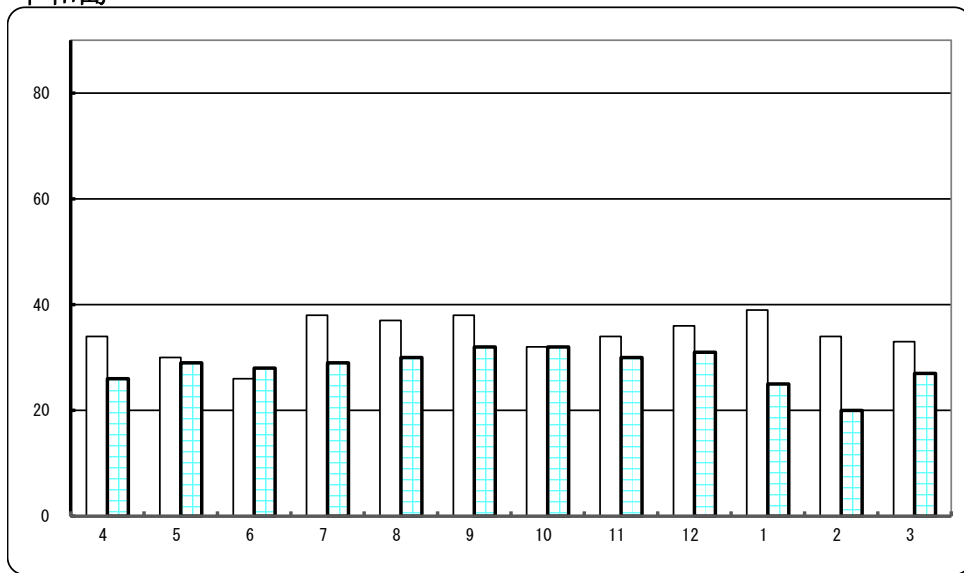

□前年同月 ■当月

足立

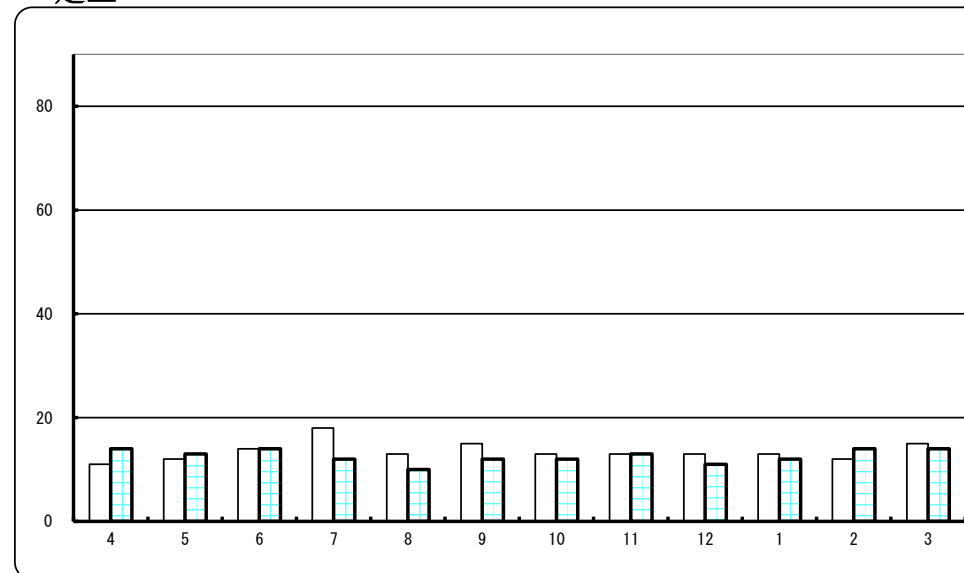

板橋

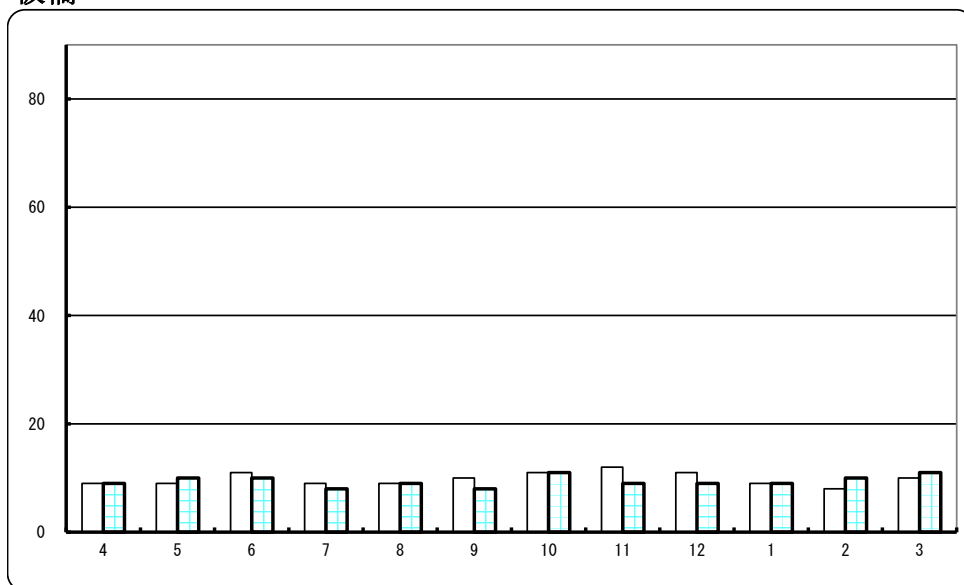

葛西

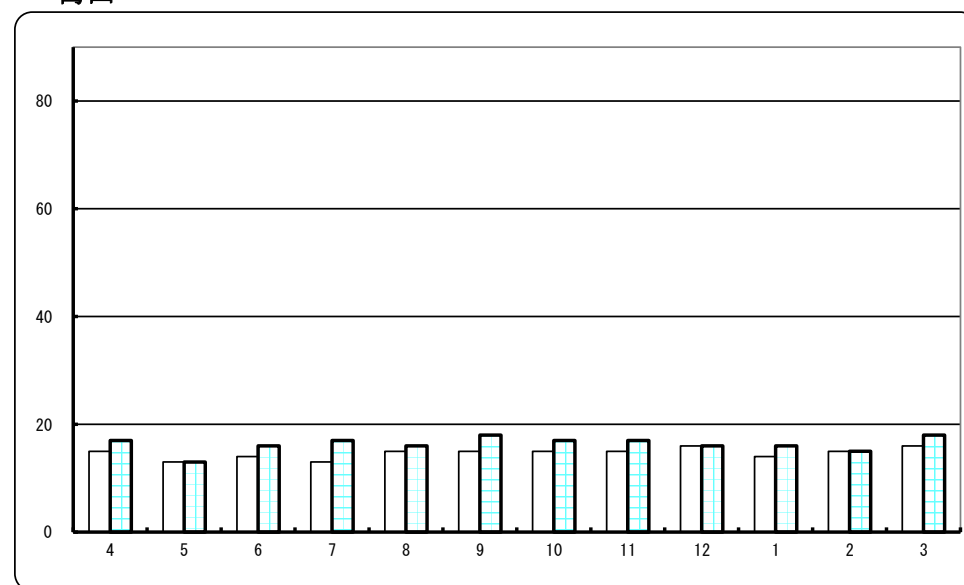

保管残高の推移

(単位：千トン)

平和島

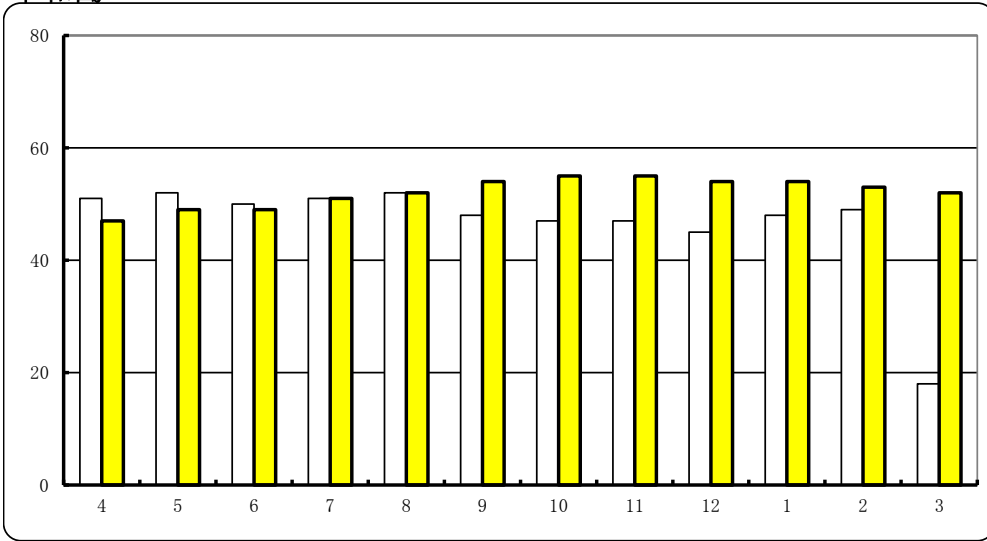

足立

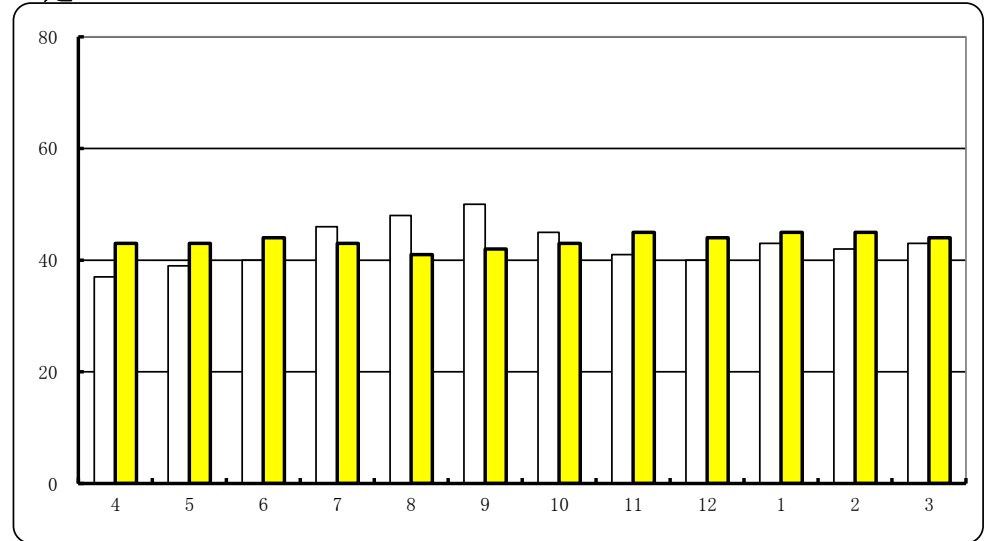

□前年同月 ■当月

板橋

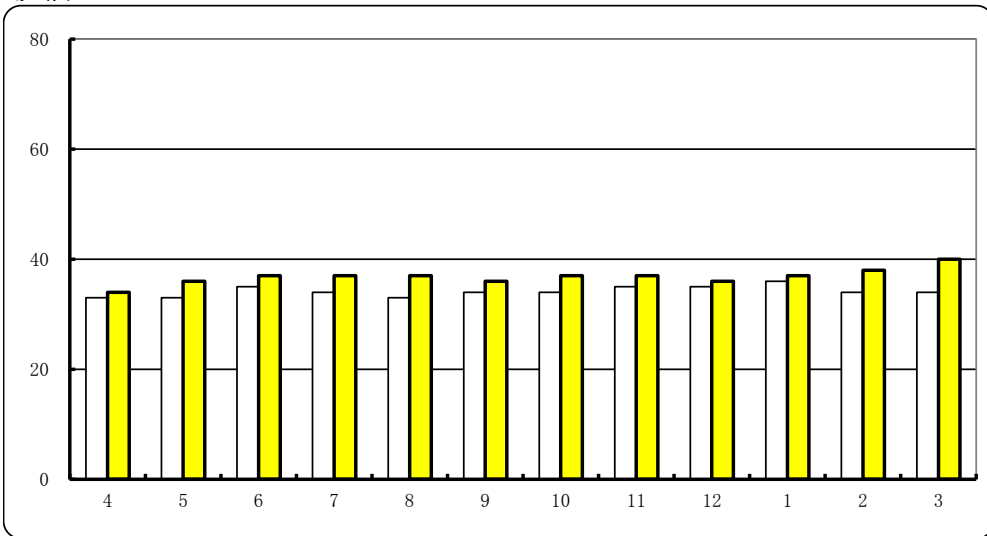

葛西

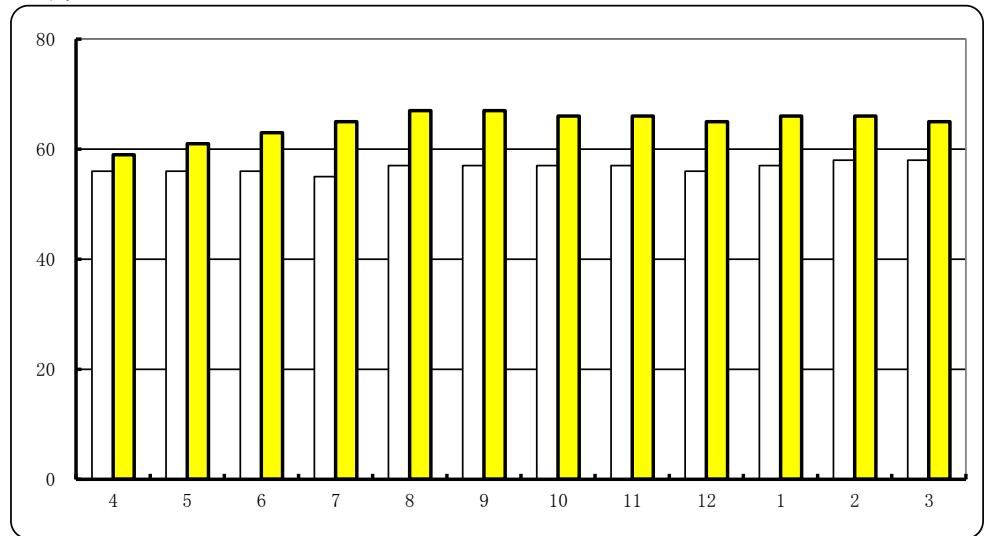

入庫高の主要品目 (2023年1~3月)

平和島

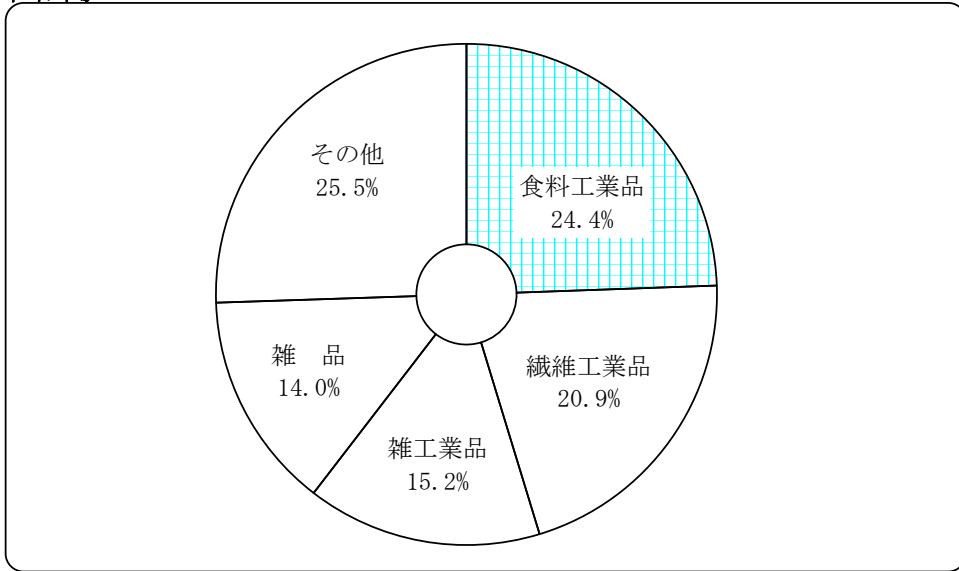

足立

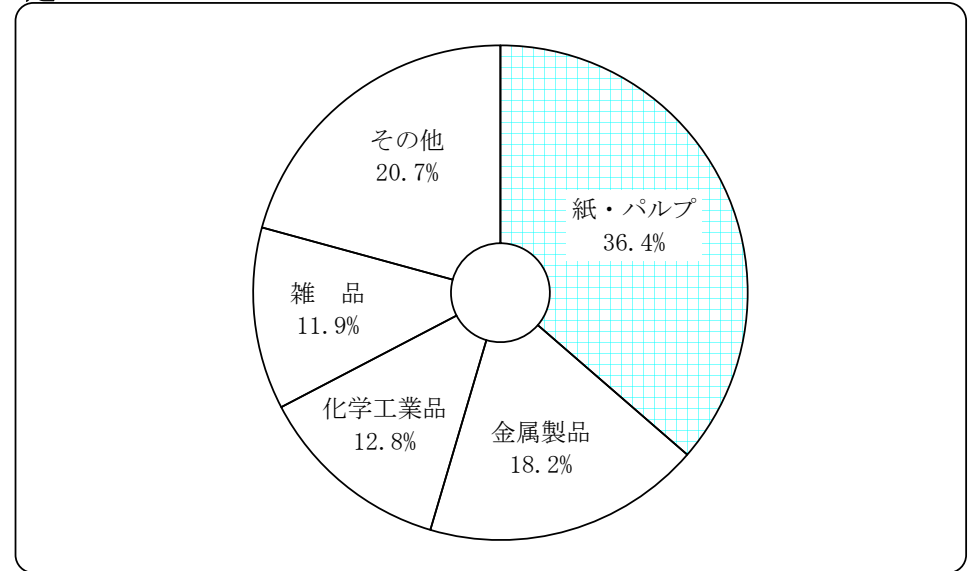

板橋

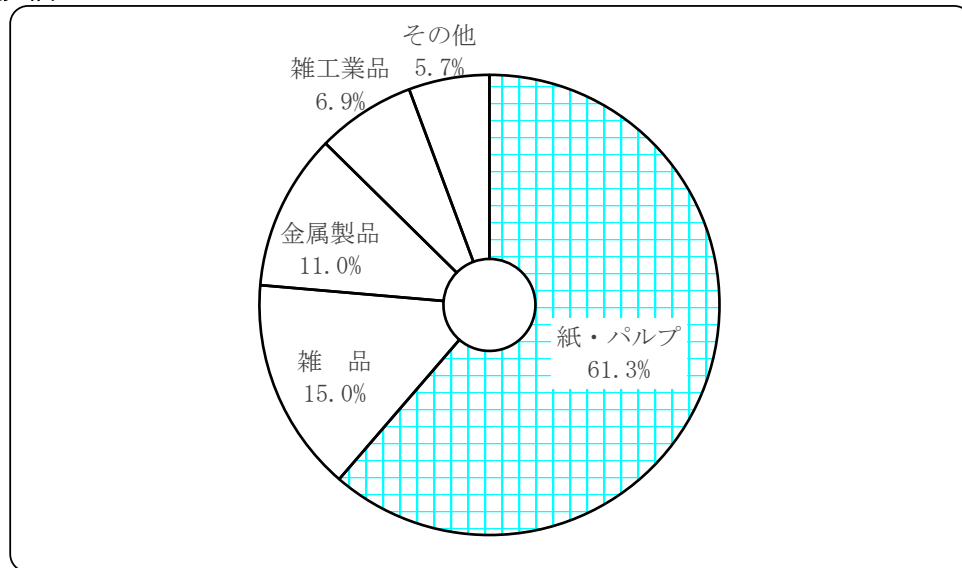

葛西

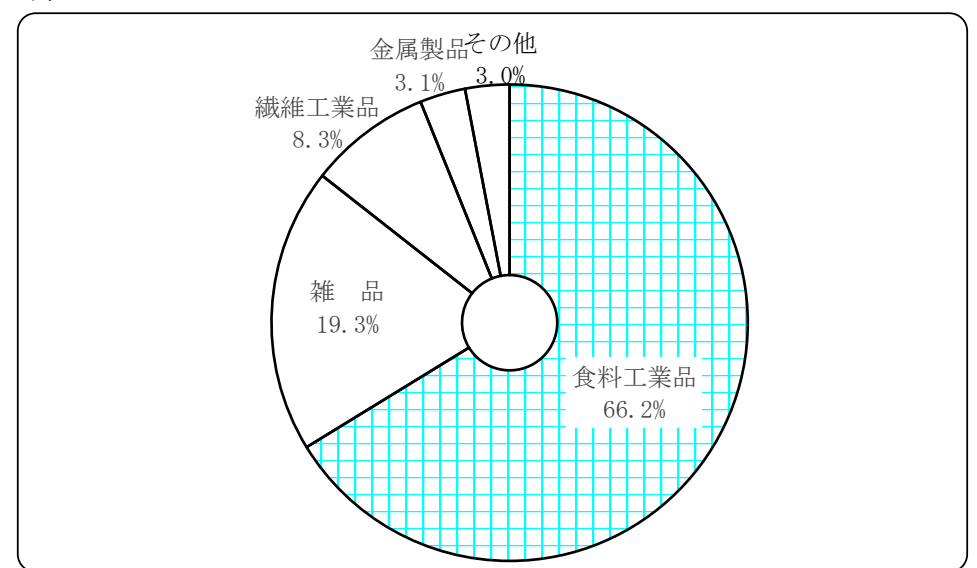

保管残高の主要品目 (2023年3月末)

平和島

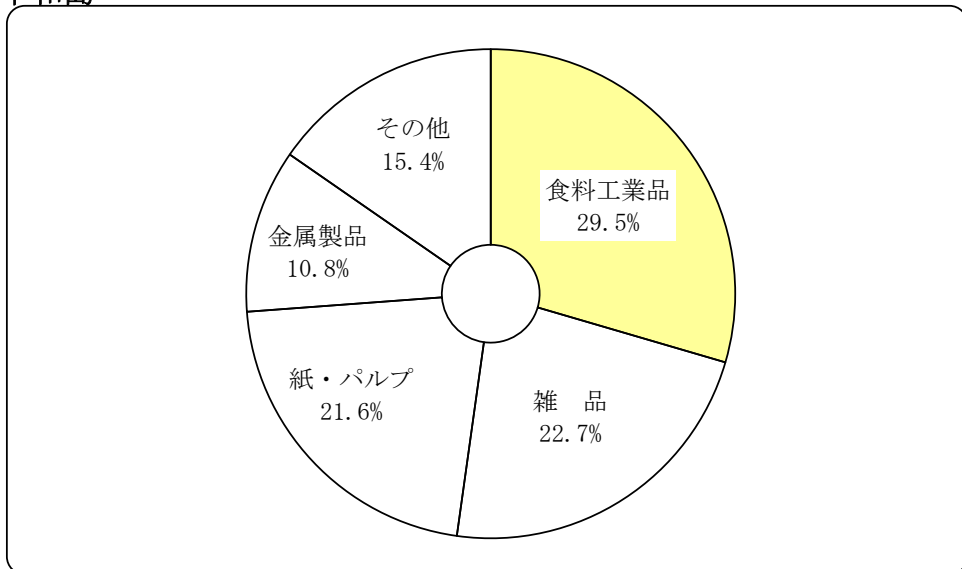

足立

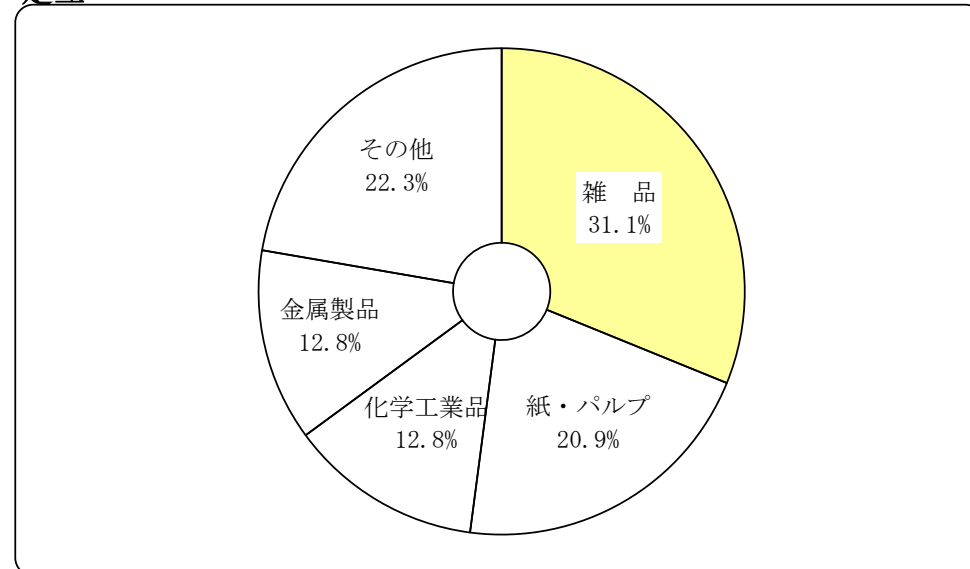

板橋

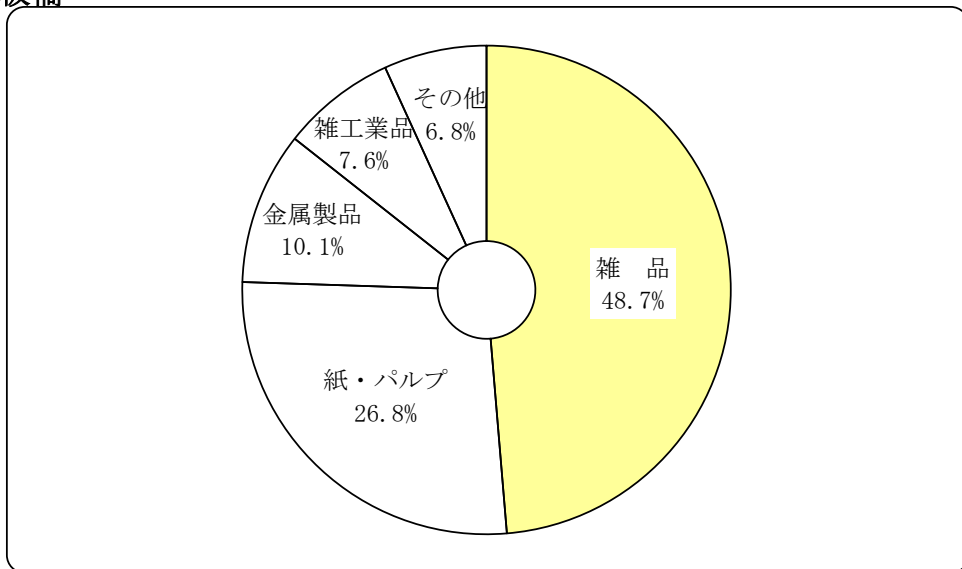

葛西

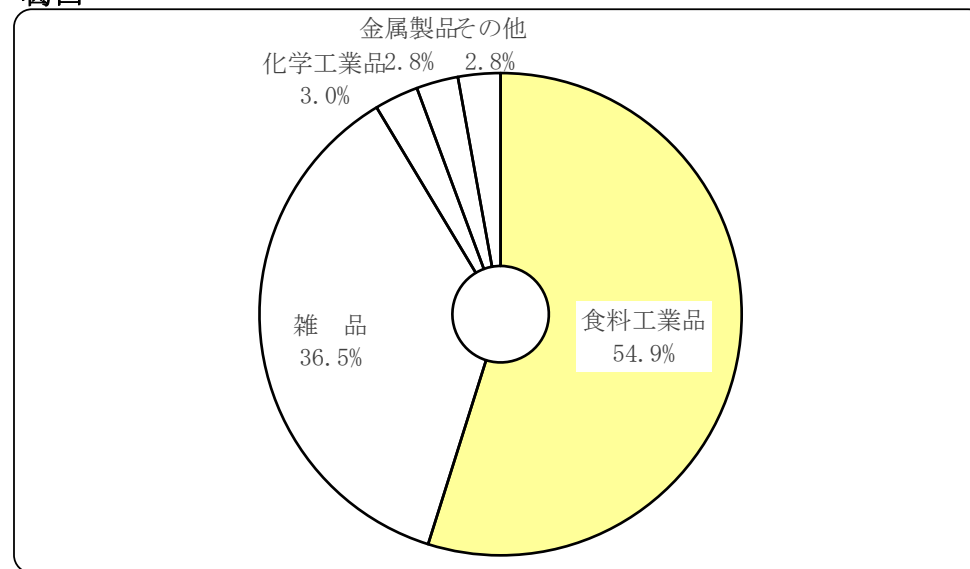

平和島倉庫保管貨物品目別動向表

(単位:トン)

2023年		農水産品	金 属	金属製品・機械	窯業品	化学工業品	紙・パルプ	繊維工業品	食料工業品	雑工業品	雑 品	合 計
前月末保管残高		0	264	6,926	0	3,046	12,621	1,227	13,591	3,768	12,402	53,845
1月	入庫高	0	83	2,992	0	1,081	2,092	6,288	5,116	4,696	2,997	25,345
	出庫高	0	141	3,844	0	1,163	1,971	6,188	4,509	4,723	3,030	25,569
	保管残高	0	206	6,074	0	2,964	12,742	1,327	14,198	3,741	12,369	53,621
2月	入庫高	0	86	2,661	0	1,120	1,605	3,374	5,639	2,378	3,429	20,292
	出庫高	0	85	2,787	0	1,103	2,930	3,396	4,828	2,634	3,616	21,379
	保管残高	0	207	5,948	0	2,981	11,417	1,305	15,009	3,485	12,182	52,534
3月	入庫高	0	364	3,097	0	1,148	2,221	5,492	7,004	3,941	3,775	27,042
	出庫高	0	259	3,435	0	1,160	2,429	5,472	6,697	4,065	4,189	27,706
	保管残高	0	312	5,610	0	2,969	11,209	1,325	15,316	3,361	11,768	51,870
入庫高	1月	0	83	2,992	0	1,081	2,092	6,288	5,116	4,696	2,997	25,345
	2月	0	86	2,661	0	1,120	1,605	3,374	5,639	2,378	3,429	20,292
	3月	0	364	3,097	0	1,148	2,221	5,492	7,004	3,941	3,775	27,042
	(計)	0	533	8,750	0	3,349	5,918	15,154	17,759	11,015	10,201	72,679
出庫高	1月	0	141	3,844	0	1,163	1,971	6,188	4,509	4,723	3,030	25,569
	2月	0	85	2,787	0	1,103	2,930	3,396	4,828	2,634	3,616	21,379
	3月	0	259	3,435	0	1,160	2,429	5,472	6,697	4,065	4,189	27,706
	(計)	0	485	10,066	0	3,426	7,330	15,056	16,034	11,422	10,835	74,654
保管残高	1月	0	206	6,074	0	2,964	12,742	1,327	14,198	3,741	12,369	53,621
	2月	0	207	5,948	0	2,981	11,417	1,305	15,009	3,485	12,182	52,534
	3月	0	312	5,610	0	2,969	11,209	1,325	15,316	3,361	11,768	51,870
	(計)	0	725	17,632	0	8,914	35,368	3,957	44,523	10,587	36,319	158,025
	(平均)	0	242	5,877	0	2,971	11,789	1,319	14,841	3,529	12,106	52,675

板橋倉庫保管貨物品目別動向表

(単位:トン)

2023年		農水産品	金 属	金属製品・機械	窯業品	化学工業品	紙・パルプ	繊維工業品	食料工業品	雑工業品	雑 品	合 計
前月末保管残高		0	2	3,689	81	322	9,129	350	2,294	3,341	17,256	36,464
1月	入庫高	0	14	910	158	65	5,131	44	373	675	1,674	9,044
	出庫高	0	16	924	235	40	5,246	12	356	722	874	8,425
	保管残高	0	0	3,675	4	347	9,014	382	2,311	3,294	18,056	37,083
2月	入庫高	0	4	1,137	0	28	5,769	79	375	816	1,698	9,906
	出庫高	0	4	1,146	1	109	5,758	67	437	840	659	9,021
	保管残高	0	0	3,666	3	266	9,025	394	2,249	3,270	19,095	37,968
3月	入庫高	0	0	1,298	5	43	7,734	110	427	618	1,199	11,434
	出庫高	0	0	931	1	84	6,049	116	579	869	876	9,505
	保管残高	0	0	4,033	7	225	10,710	388	2,097	3,019	19,418	39,897
入庫高	1月	0	14	910	158	65	5,131	44	373	675	1,674	9,044
	2月	0	4	1,137	0	28	5,769	79	375	816	1,698	9,906
	3月	0	0	1,298	5	43	7,734	110	427	618	1,199	11,434
	(計)	0	18	3,345	163	136	18,634	233	1,175	2,109	4,571	30,384
出庫高	1月	0	16	924	235	40	5,246	12	356	722	874	8,425
	2月	0	4	1,146	1	109	5,758	67	437	840	659	9,021
	3月	0	0	931	1	84	6,049	116	579	869	876	9,505
	(計)	0	20	3,001	237	233	17,053	195	1,372	2,431	2,409	26,951
保管残高	1月	0	0	3,675	4	347	9,014	382	2,311	3,294	18,056	37,083
	2月	0	0	3,666	3	266	9,025	394	2,249	3,270	19,095	37,968
	3月	0	0	4,033	7	225	10,710	388	2,097	3,019	19,418	39,897
	(計)	0	0	11,374	14	838	28,749	1,164	6,657	9,583	56,569	114,948
	(平均)	0	0	3,791	5	279	9,583	388	2,219	3,194	18,856	38,316

足立倉庫保管貨物品目別動向表

(単位:トン)

2023年		農水産品	金 属	金属製品・機械	窯業品	化学工業品	紙・パルプ	繊維工業品	食料工業品	雑工業品	雑 品	合 計
前月末保管残高		92	0	3,572	3	6,982	9,519	2,137	4,284	3,566	13,832	43,987
1月	入 庫 高	27	0	2,033	0	1,933	4,226	990	1,734	357	1,011	12,311
	出 庫 高	19	0	1,299	0	1,722	4,655	1,248	938	404	847	11,132
	保管残高	100	0	4,306	3	7,193	9,090	1,879	5,080	3,519	13,996	45,166
2月	入 庫 高	8	0	1,990	0	1,483	4,976	702	1,341	249	2,767	13,516
	出 庫 高	20	0	1,728	0	1,862	4,298	719	1,127	388	1,281	11,423
	保管残高	88	0	4,568	3	6,814	9,768	1,862	5,294	3,380	15,482	47,259
3月	入 庫 高	8	0	3,255	0	1,688	5,334	1,071	1,449	358	982	14,145
	出 庫 高	22	0	1,714	0	2,362	5,101	1,041	1,351	448	1,580	13,619
	保管残高	74	0	6,109	3	6,140	10,001	1,892	5,392	3,290	14,884	47,785
入 庫 高	1月	27	0	2,033	0	1,933	4,226	990	1,734	357	1,011	12,311
	2月	8	0	1,990	0	1,483	4,976	702	1,341	249	2,767	13,516
	3月	8	0	3,255	0	1,688	5,334	1,071	1,449	358	982	14,145
	(計)	43	0	7,278	0	5,104	14,536	2,763	4,524	964	4,760	39,972
出 庫 高	1月	19	0	1,299	0	1,722	4,655	1,248	938	404	847	11,132
	2月	20	0	1,728	0	1,862	4,298	719	1,127	388	1,281	11,423
	3月	22	0	1,714	0	2,362	5,101	1,041	1,351	448	1,580	13,619
	(計)	61	0	4,741	0	5,946	14,054	3,008	3,416	1,240	3,708	36,174
保 管 残 高	1月	100	0	4,306	3	7,193	9,090	1,879	5,080	3,519	13,996	45,166
	2月	88	0	4,568	3	6,814	9,768	1,862	5,294	3,380	15,482	47,259
	3月	74	0	6,109	3	6,140	10,001	1,892	5,392	3,290	14,884	47,785
	(計)	262	0	14,983	9	20,147	28,859	5,633	15,766	10,189	44,362	140,210
	(平均)	87	0	4,994	3	6,716	9,620	1,878	5,255	3,396	14,787	46,737

葛西倉庫保管貨物品目別動向表

(単位:トン)

2023年		農水産品	金 属	金属製品・機械	窯業品	化学工業品	紙・パルプ	繊維工業品	食料工業品	雑工業品	雑 品	合 計
前月末保管残高		522	0	1,560	0	1,677	32	1,375	37,518	105	21,731	64,520
1月	入庫高	64	0	653	0	470	0	1,180	10,931	0	2,804	16,102
	出庫高	31	0	373	0	242	0	1,270	9,907	0	2,451	14,274
	保管残高	555	0	1,840	0	1,905	32	1,285	38,542	105	22,084	66,348
2月	入庫高	1	0	589	0	455	0	1,510	10,143	1	2,573	15,272
	出庫高	40	0	445	0	397	0	1,450	11,387	0	2,307	16,026
	保管残高	516	0	1,984	0	1,963	32	1,345	37,298	106	22,350	65,594
3月	入庫高	30	0	279	0	455	0	1,390	11,455	0	4,118	17,727
	出庫高	50	0	444	0	502	0	1,520	13,175	6	2,773	18,470
	保管残高	496	0	1,819	0	1,916	32	1,215	35,578	100	23,695	64,851
入庫高	1月	64	0	653	0	470	0	1,180	10,931	0	2,804	16,102
	2月	1	0	589	0	455	0	1,510	10,143	1	2,573	15,272
	3月	30	0	279	0	455	0	1,390	11,455	0	4,118	17,727
	(計)	95	0	1,521	0	1,380	0	4,080	32,529	1	9,495	49,101
出庫高	1月	31	0	373	0	242	0	1,270	9,907	0	2,451	14,274
	2月	40	0	445	0	397	0	1,450	11,387	0	2,307	16,026
	3月	50	0	444	0	502	0	1,520	13,175	6	2,773	18,470
	(計)	121	0	1,262	0	1,141	0	4,240	34,469	6	7,531	48,770
保管残高	1月	555	0	1,840	0	1,905	32	1,285	38,542	105	22,084	66,348
	2月	516	0	1,984	0	1,963	32	1,345	37,298	106	22,350	65,594
	3月	496	0	1,819	0	1,916	32	1,215	35,578	100	23,695	64,851
	(計)	1,567	0	5,643	0	5,784	96	3,845	111,418	311	68,129	196,793
	(平均)	522	0	1,881	0	1,928	32	1,282	37,139	104	22,710	65,598