

保管貨物動向調査の概況

2023年7～9月

東京団地倉庫株式会社

◎ はじめに

当社では平和島(‘70)、板橋(‘73)、足立(‘77)、葛西(‘85)の四倉庫の開業以降、テナント各社のご協力を得て四半期ごとに品目別の貨物入出庫ならびに残高状況を『保管貨物動向調査の概況』として公表してきております。

本概況が経済動向の一指標として、いささかなりとも寄与すれば幸いに存じます。

◎ 施設の概要

	平和島	板 橋	足 立	葛 西	計
所管面積 (㎡)	176,000	97,000	96,000	118,000	487,000

◎ 目 次

貨物動向の概況(7～9月)	-----	(1)
当期(7～9月)実績との比較表	-----	(2)
コンテナによる貨物入出庫状況表	-----	(3)
就業人員推移表	-----	(4)

— 参考資料 —

当期(7～9月)実績品目別比較表	-----	(5)
最近における保管貨物動向表 (Ⅰ)	-----	(6)
” (Ⅱ)	-----	(7)
入庫高の推移 (棒グラフ)	-----	(8)
保管残高の推移 (”)	-----	(9)
入庫高の主要品目 (円グラフ)	-----	(10)
保管残高の主要品目 (”)	-----	(11)
平和島倉庫 保管貨物品目別動向表	-----	(12)
板橋倉庫 ”	-----	(13)
足立倉庫 ”	-----	(14)
葛西倉庫 ”	-----	(15)

貨物動向の概況

概況

当期（7～9月）は、前年同期に比して、入庫は184,800トンで17,600トン(8.7%)減少し、出庫は190,300トンで6,600トン(3.4%)減少し、期末残高は196,200トンで2,400トン(1.2%)減少した。回転率は30.6%で3.0%低下した。貨物別にみると、入庫は雑工業品が増加し、繊維工業品、金属製品・機械が減少した。出庫は食料工業品、化学工業品が増加し、繊維工業品、紙・パルプが減少した。期末残高は雑品、紙・パルプが増加し、食料工業品、化学工業品が減少した。

なお、前期（4～6月）との比較では、入庫は10,200トン(5.9%)減少し、出庫は13,000トン(7.4%)増加し、期末残高は5,400トン(2.7%)減少した。回転率は1.9%上昇した。

【平和島倉庫】

当期の荷動きは、前年同期に比して、入庫は84,200トンで7,000トン(7.7%)減少し、出庫は83,100トンで3,400トン(3.9%)減少し、期末残高は53,700トンでほぼ横ばいであった。回転率は52.0%で5.8%低下した。貨物別に見ると、入庫は化学工業品、雑工業品が増加し、繊維工業品、金属製品・機械が減少した。出庫は食料工業品、雑工業品が増加し、繊維工業品、金属製品・機械が減少した。期末残高は食料工業品が増加し、金属製品・機械が減少した。

なお、前期との比較では入庫は14,000トン(19.9%)減少し、出庫は13,600トン(19.6%)増加し、期末残高は1,100トン(2.1%)増加した。回転率は7.4%上昇した。

【板橋倉庫】

当期の荷動きは、前年同期に比して、入庫は23,100トンで2,400トン(9.6%)減少し、出庫は23,500トンで3,000トン(11.4%)減少し、期末残高は37,900トンで1,500トン(4.3%)増加した。回転率は20.7%で2.8%低下した。貨物別にみると、入庫は金属製品・機械が減少した。

出庫は金属製品・機械が減少した。期末残高は雑品、紙・パルプが増加した。

なお、前期との比較では、入庫は1,000トン(4.5%)減少し、出庫は2,100トン(8.4%)減少し、期末残高は400トン(1.2%)減少した。回転率は0.6%低下した。

【足立倉庫】

当期の荷動きは、前年同期に比して、入庫は30,700トンで3,600トン(10.6%)減少し、出庫は33,200トンで3,100トン(8.7%)減少し、期末残高は43,800トンで2,100トン(5.1%)増加した。回転率は23.7%で4.2%低下した。貨物別にみると、入庫は金属製品・機械が増加し、化学工業品、雑品が減少した。出庫は金属製品・機械が増加し、紙・パルプ、雑品が減少した。期末残高は金属製品・機械、雑品が増加し、化学工業品が減少した。

なお、前期との比較では、入庫は2,300トン(7.1%)減少し、出庫は1,300トン(3.8%)減少し、期末残高は2,400トン(5.4%)減少した。回転率は0.6%低下した。

【葛西倉庫】

当期の荷動きは、前年同期に比して、入庫は46,600トンで4,400トン(8.7%)減少し、出庫は50,300トンで2,900トン(6.2%)増加し、期末残高は60,800トンで6,000トン(9.1%)減少した。回転率は25.9%で0.9%上昇した。貨物別にみると、入庫は雑品が増加し、食料工業品が減少した。出庫は雑品が増加した。期末残高は雑品が増加し、食料工業品が減少した。

なお、前期との比較では、入庫は300トン(0.7%)減少し、出庫は2,800トン(6.1%)増加し、期末残高は3,600トン(5.6%)減少した。回転率は1.2%上昇した。

当期(7~9月)実績との比較表

2023年

(単位:トン)

倉庫	平和島			板橋			足立			葛西			合計		
	22.7~9 23.4~6	当期	増減 (%)	22.7~9 23.4~6	当期	増減 (%)	22.7~9 23.4~6	当期	増減 (%)	22.7~9 23.4~6	当期	増減 (%)	22.7~9 23.4~6	当期	増減 (%)
入庫高	91,305		-7,046 (-7.7)	25,600		-2,459 (-9.6)	34,417		-3,653 (-10.6)	51,148		-4,456 (-8.7)	202,470		-17,614 (-8.7)
	70,252	84,259	14,007 (19.9)	24,226	23,141	-1,085 (-4.5)	33,101	30,764	-2,337 (-7.1)	47,017	46,692	-325 (-0.7)	174,596	184,856	10,260 (5.9)
出庫高	86,555		-3,404 (-3.9)	26,622		-3,027 (-11.4)	36,439		-3,180 (-8.7)	47,375		2,944 (6.2)	196,991		-6,667 (-3.4)
	69,524	83,151	13,627 (19.6)	25,766	23,595	-2,171 (-8.4)	34,560	33,259	-1,301 (-3.8)	47,435	50,319	2,884 (6.1)	177,285	190,324	13,039 (7.4)
保(管 残末 高)	53,784		-78 (-0.1)	36,341		1,562 (4.3)	41,714		2,117 (5.1)	66,881		-6,075 (-9.1)	198,720		-2,474 (-1.2)
	52,598	53,706	1,108 (2.1)	38,357	37,903	-454 (-1.2)	46,326	43,831	-2,495 (-5.4)	64,433	60,806	-3,627 (-5.6)	201,714	196,246	-5,468 (-2.7)
期中 回(%) 転率	57.8		-5.8	23.5		-2.8	27.9		-4.2	25.0		0.9	33.6		-3.0
	44.6	52.0	7.4	21.3	20.7	-0.6	24.3	23.7	-0.6	24.7	25.9	1.2	28.7	30.6	1.9

コンテナによる貨物入出庫状況表

海上コンテナ		東京港		横浜港		合計(トン)				個数(TEU)			
		入庫	出庫	入庫	出庫	入庫	前年同月比	出庫	前年同月比	入庫	前年同月比	出庫	前年同月比
平和島	7月	15,263	2,829	190	0	15,453	93.4	2,829	207.4	953	79.1	171	104.9
	8月	18,325	3,306	267	0	18,592	102.5	3,306	214.1	1,113	87.2	189	120.4
	9月	19,735	3,399	270	0	20,005	104.2	3,399	175.2	1,148	89.3	210	140.9
板橋	7月	1,448	10	70	0	1,518	93	10	6.7	175	84	2	66.7
	8月	992	10	80	0	1,072	69	10	5.0	129	65	2	100.0
	9月	1,007	10	50	0	1,057	79	10	6.3	106	48	2	200.0
足立	7月	3,620	50	200	0	3,820	83.8	50	—	248	74.9	4	400.0
	8月	4,822	952	30	0	4,852	98.0	952	—	275	79.5	35	—
	9月	6,308	863	125	0	6,433	186.5	863	—	329	107.2	29	—
葛西	7月	8,318	0	22	1	8,340	80.8	1	—	353	82.9	0	—
	8月	8,449	0	242	0	8,691	100.0	0	—	357	105.6	0	—
	9月	8,224	0	238	0	8,462	167.9	0	—	428	86.6	0	—
合計		96,511	11,429	1,784	1	98,295	103.0	11,430	213.1	5,614	84.6	644	134.2

JRコンテナ		隅田川(夕)		東京貨物(夕)		越谷・その他		合計(トン)		個数(5tコン)			
		入庫	出庫	入庫	出庫	入庫	出庫	入庫	出庫	入庫	前年同月比	出庫	前年同月比
平和島	7月	5	80	1,315	0	0	0	1,320	80	270	101.5	16	94.1
	8月	15	65	1,255	0	0	0	1,270	65	260	128.1	13	144.4
	9月	10	80	1,360	0	0	0	1,370	80	280	115.7	16	114.3
板橋	7月	38	0	35	0	310	0	383	0	85	71.4	0	—
	8月	30	0	25	0	240	0	295	0	68	47.9	0	—
	9月	40	0	38	0	300	0	378	0	87	58.8	0	—
足立	7月	0	30	225	0	0	0	225	30	45	115.4	6	100.0
	8月	0	30	145	0	0	0	145	30	29	50.9	6	120.0
	9月	0	30	30	0	0	0	30	30	6	7.5	6	66.7
葛西	7月	0	0	0	193	0	0	0	193	0	—	38	97.4
	8月	0	0	0	218	0	0	0	218	0	—	43	134.4
	9月	0	0	0	293	0	0	0	293	0	—	58	207.1
合計		138	315	4,428	704	850	0	5,416	1,019	1,130	87.2	202	127.0

就業人員推移表

① 本調査は、調査期間中の期末人員（臨時作業員を含む）を調査したものである。

② 指数は、2006年度平均を100とする指数。なお、女性の人数は内数である。

倉庫別 期別	平和島		板橋		足立		葛西		計	
	(女性)	(%)	(女性)	(%)	(女性)	(%)	(女性)	(%)	(女性)	(%)
(2006年度平均)	1,028	100	361	100	272	100	485	100	2,146	100
2020. 4～6	1,290 (465)	125	218 (61)	60	252 (103)	93	943 (690)	194	2,703 (1,319)	126
2020. 7～9	1,220 (417)	119	219 (60)	61	316 (145)	116	953 (694)	196	2,708 (1,316)	126
2020. 10～12	1,204 (398)	117	220 (60)	61	288 (114)	106	919 (646)	189	2,631 (1,218)	123
2021. 1～3	1,188 (393)	116	195 (58)	54	277 (112)	102	884 (629)	182	2,544 (1,192)	119
(計)	4,902 (1,673)	-	852 (239)	-	1,133 (474)	-	3,699 (2,659)	-	10,586 (5,045)	-
(平均)	1,226 (418)	119	213 (60)	59	283 (119)	104	925 (665)	191	2,647 (1,261)	123
2021. 4～6	1,257 (433)	122	216 (64)	60	265 (102)	97	902 (628)	186	2,640 (1,227)	123
2021. 7～9	1,165 (410)	113	220 (68)	61	283 (117)	104	920 (647)	190	2,588 (1,242)	121
2021. 10～12	1,165 (403)	113	244 (84)	68	268 (104)	99	948 (678)	195	2,625 (1,269)	122
2022. 1～3	1,156 (406)	112	242 (81)	67	281 (118)	103	977 (701)	201	2,656 (1,306)	124
(計)	4,743 (1,652)	-	922 (297)	-	1,097 (441)	-	3,747 (2,654)	-	10,509 (5,044)	-
(平均)	1,186 (413)	115	231 (74)	64	274 (110)	101	937 (664)	193	2,627 (1,261)	122
2022. 4～6	1,171 (409)	114	314 (120)	87	279 (118)	103	934 (666)	193	2,698 (1,313)	126
2022. 7～9	1,318 (446)	128	279 (106)	77	246 (93)	90	927 (657)	191	2,770 (1,302)	129
2022. 10～12	1,407 (539)	137	291 (115)	81	263 (105)	97	938 (664)	193	2,899 (1,423)	135
2023. 1～3	1,257 (395)	122	267 (101)	74	253 (98)	93	918 (651)	189	2,695 (1,245)	126
(計)	5,153 (1,789)	-	1,151 (442)	-	1,041 (414)	-	3,717 (2,638)	-	8,367 (4,038)	-
(平均)	1,288 (447)	125	288 (111)	80	260 (104)	96	929 (660)	192	2,092 (1,010)	97
2023. 4～6	1,276 (402)	124	270 (98)	75	243 (89)	89	903 (644)	186	2,692 (1,233)	125
2023. 7～9	1,272 (413)	124	255 (88)	71	235 (88)	86	891 (623)	184	2,653 (1,212)	124
(計)	2,548 (815)	-	525 (186)	-	478 (177)	-	1,794 (1,267)	-	5,345 (2,445)	-
(平均)	1,274 (408)	124	263 (93)	73	239 (89)	88	897 (634)	185	2,673 (1,223)	125

(コメント記入欄) 就業人員の前年同期比は、平和島が46人減(3%減)、板橋が24人減(9%減)、足立が11人減(4%減)、葛西が36人減(4%減)。

四事業所合計で117人減(4%減)。

就業人員の前期比は、平和島が4人減(増減0%)、板橋が15人減(6%減)、足立が8人減(3%減)、葛西が12人減(1%減)。

四事業所合計で39人減(1%減)。

当期（7～9月）実績品目別比較表

(単位:トン)

区分	年度	月期	農水産品	金属	金属製品・機械	窯業品	化学工業品	紙・パルプ	繊維工業品	食料工業品	雑工業品	雑品	合計
入庫高	2022	7-9	260	411	20,111	253	11,063	36,972	30,811	61,187	14,946	26,456	202,470
	2023	7-9	90	1,000	15,002	0	10,864	36,354	23,740	57,396	16,592	23,818	184,856
	増減		▲170	589	▲5,109	▲253	▲199	▲618	▲7,071	▲3,791	1,646	▲2,638	▲17,614
出庫高	2022	7-9	140	407	19,473	254	8,877	40,178	30,931	55,835	15,950	24,946	196,991
	2023	7-9	103	877	16,276	5	11,830	36,253	24,284	59,791	15,974	24,931	190,324
	増減		▲37	470	▲3,197	▲249	2,953	▲3,925	▲6,647	3,956	24	▲15	▲6,667
保(期末残高)	2022	9月末	447	267	15,888	69	11,822	31,061	4,817	61,530	9,845	62,974	198,720
	2023	9月末	364	481	15,908	4	10,093	32,145	4,388	54,358	10,417	68,088	196,246
	増減		▲83	214	20	▲65	▲1,729	1,084	▲429	▲7,172	572	5,114	▲2,474

最近における保管貨物動向表（I）

「平和島倉庫」

月別	入庫高	対前年 同月比	出庫高	対前年 同月比	月末残高	対前年 同月比	回転率
	トン	%	トン	%	トン	%	%
2022. 6					49,034		
7	29,227	77.1	27,731	75.7	50,530	99.0	57.2
8	30,191	80.7	28,935	79.3	51,786	99.7	57.8
9	31,887	83.9	29,889	71.8	53,784	111.3	58.5
10	31,824	100.1	31,090	95.0	54,518	115.1	58.1
11	30,367	88.8	29,583	86.8	55,302	116.5	54.6
12	30,806	85.9	32,263	84.9	53,845	118.8	57.8
2023. 1	25,345	65.8	25,569	71.3	53,621	111.6	47.4
2	20,292	59.6	21,379	65.2	52,534	106.5	39.3
3	27,042	81.8	27,706	81.0	51,870	107.7	52.4
4	25,728	97.3	25,618	93.3	51,980	110.2	49.4
5	22,712	77.7	22,194	79.9	52,498	108.0	43.0
6	21,812	75.5	21,712	76.3	52,598	107.3	41.4
7	26,800	91.7	25,766	92.9	53,632	106.1	49.5
8	29,512	97.8	28,876	99.8	54,268	104.8	54.1
9	27,947	87.6	28,509	95.4	53,706	99.9	52.3

「板橋倉庫」

入庫高	対前年 同月比	出庫高	対前年 同月比	月末残高	対前年 同月比	回転率
	トン	%	トン	%	トン	%
				37,363		
8,120	87.2	8,767	91.9	36,716	107.1	22.8
9,151	96.5	8,547	78.6	37,320	113.5	23.9
8,329	80.0	9,308	96.2	36,341	108.1	23.9
10,620	95.2	9,672	93.1	37,289	108.4	27.6
9,172	78.7	9,108	83.0	37,353	106.5	24.5
8,859	80.7	9,778	87.8	36,464	104.5	25.2
9,044	95.9	8,425	95.7	37,083	104.3	23.8
9,906	128.6	9,021	101.0	37,968	110.6	25.2
11,434	110.8	9,505	90.7	39,897	116.8	26.9
8,367	93.5	9,230	105.9	39,034	113.5	22.3
8,243	85.2	8,062	102.2	39,215	108.4	20.8
7,616	78.0	8,474	98.6	38,357	102.7	20.7
6,656	82.0	7,533	85.9	37,480	102.1	18.7
7,578	82.8	7,480	87.5	37,578	100.7	20.1
8,907	106.9	8,582	92.2	37,903	104.3	23.2

(注) 回転率 = (当月中入庫高 + 当月中出庫高) ÷ (前月末日残高 + 当月末日残高) × 100

最近における保管貨物動向表（Ⅱ）

「足立倉庫」

月別	入庫高	対前年 同月比	出庫高	対前年 同月比	月末残高	対前年 同月比	回転率
	トン	%	トン	%	トン	%	%
2022. 6					43,736		
7	11,771	64.4	12,453	98.1	43,054	93.5	27.9
8	10,499	79.5	12,314	110.6	41,239	85.7	27.1
9	12,147	79.0	11,672	85.2	41,714	83.8	28.7
10	11,810	89.1	10,604	58.8	42,920	95.4	26.5
11	12,881	99.6	11,002	67.0	44,799	108.0	27.2
12	10,894	85.0	11,706	82.4	43,987	109.7	25.5
2023. 1	12,311	92.4	11,132	102.7	45,166	106.1	26.3
2	13,516	111.9	11,423	91.5	47,259	112.0	27.0
3	14,145	91.7	13,619	95.5	47,785	110.3	29.2
4	10,687	78.1	12,637	92.5	45,835	105.7	24.9
5	10,899	87.1	10,304	82.8	46,430	106.9	23.0
6	11,515	82.1	11,619	84.6	46,326	105.9	24.9
7	9,605	81.6	10,266	82.4	45,665	106.1	21.6
8	10,556	100.5	11,768	95.6	44,453	107.8	24.8
9	10,603	87.3	11,225	96.2	43,831	105.1	24.7

「葛西倉庫」

月別	入庫高	対前年 同月比	出庫高	対前年 同月比	月末残高	対前年 同月比	回転率
	トン	%	トン	%	トン	%	%
2022. 6					63,108		
7	16,835	132.1	14,824	103.5	65,119	119.1	24.7
8	16,361	112.5	14,906	121.1	66,574	117.0	23.7
9	17,952	118.7	17,645	118.3	66,881	117.1	26.7
10	17,179	117.8	17,620	120.8	66,440	116.4	26.1
11	16,847	115.8	17,220	115.8	66,067	116.4	25.7
12	16,061	99.4	17,608	106.6	64,520	114.4	25.8
2023. 1	16,102	117.6	14,274	109.7	66,348	116.2	23.2
2	15,272	105.0	16,026	121.1	65,594	112.3	23.7
3	17,727	113.8	18,470	117.2	64,851	111.4	27.7
4	15,476	93.2	17,540	111.0	62,787	106.4	25.9
5	15,284	115.5	14,094	124.2	63,977	105.1	23.2
6	16,257	102.0	15,801	115.1	64,433	102.1	25.0
7	14,618	86.8	15,943	107.5	63,108	96.9	24.0
8	16,583	101.4	17,696	118.7	61,995	93.1	27.4
9	15,491	86.3	16,680	94.5	60,806	90.9	26.2

(注) 回転率 = (当月中入庫高 + 当月中出庫高) ÷ (前月末日残高 + 当末日残高) × 100

入庫高の推移

(単位：千トン)

平和島

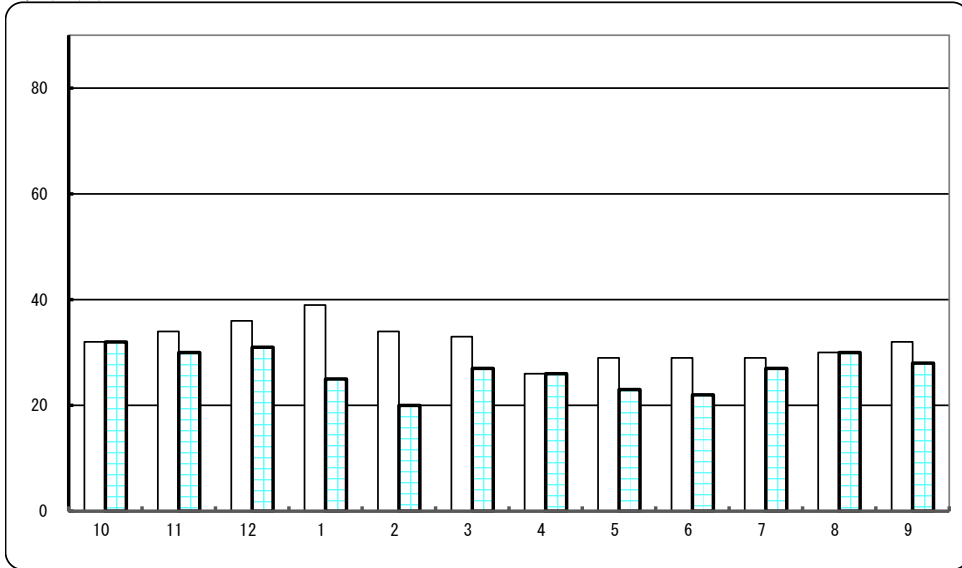

□前年同月 ■当月

足立

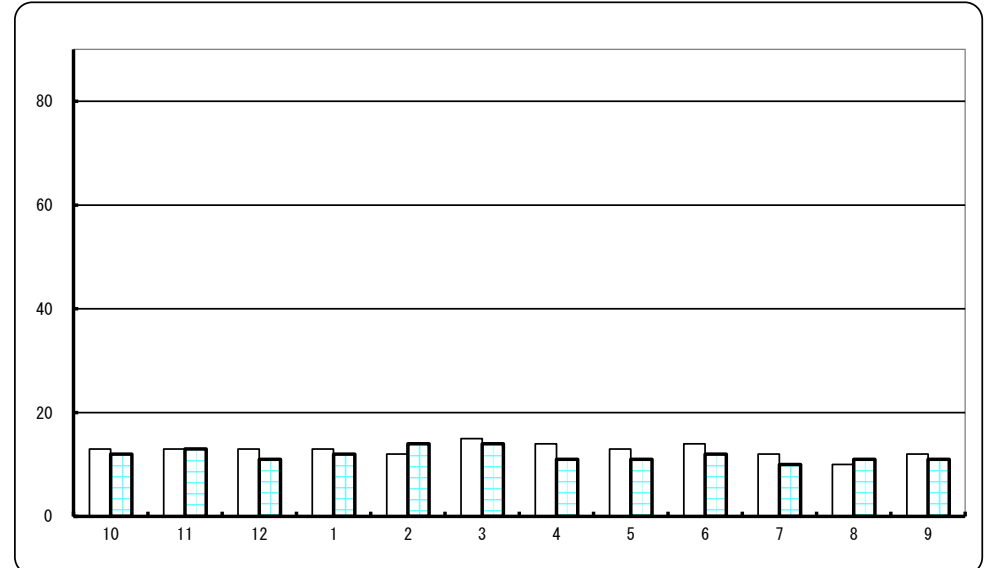

板橋

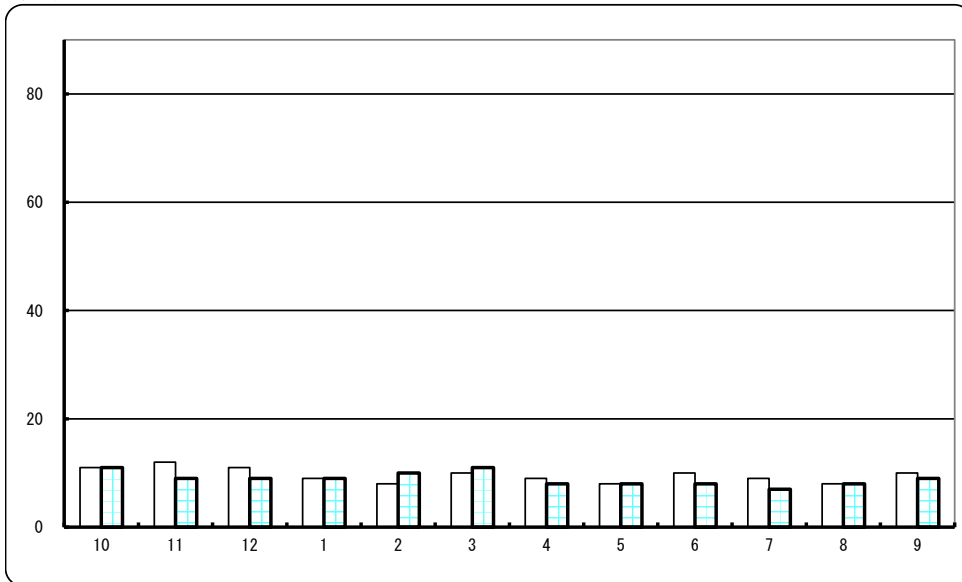

葛西

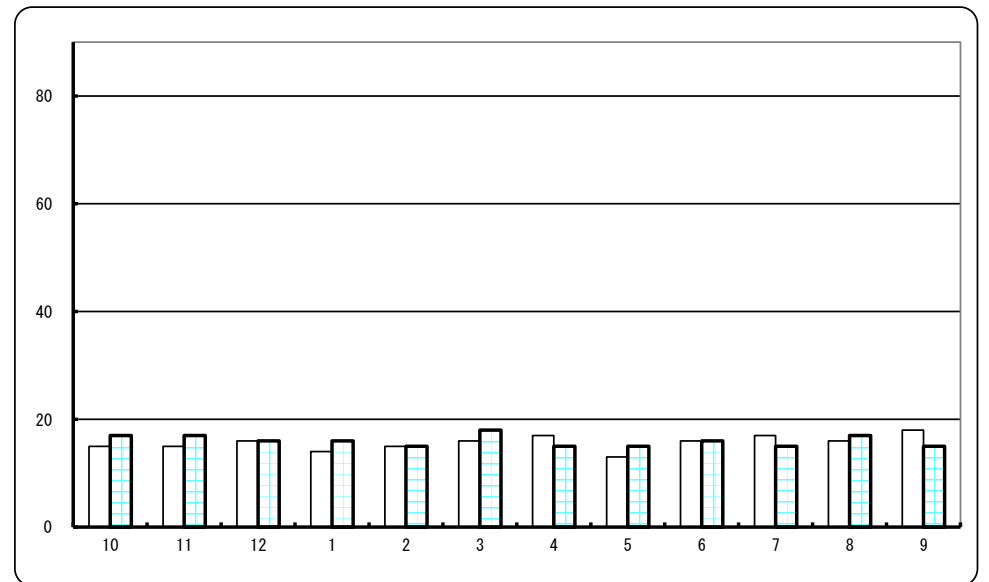

保管残高の推移

(単位：千トン)

平和島

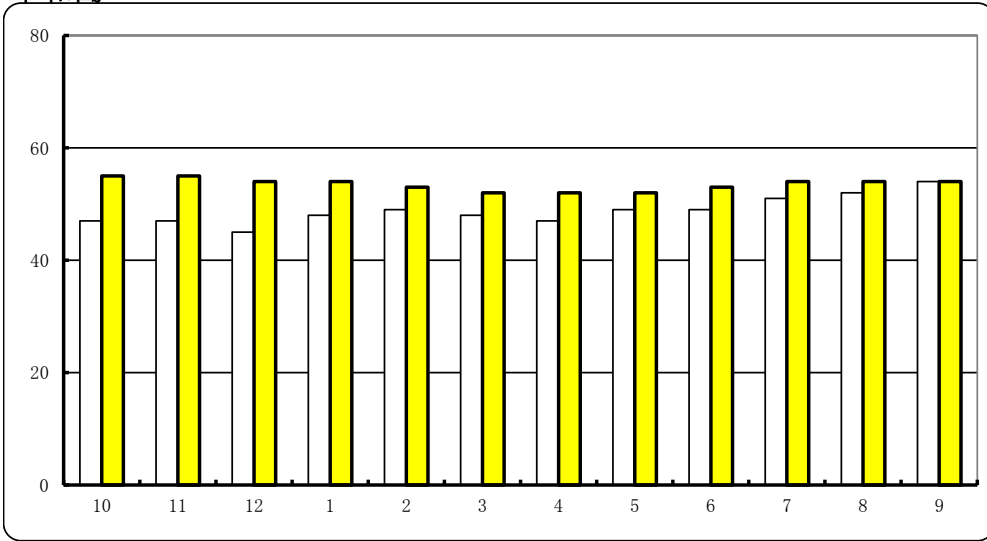

足立

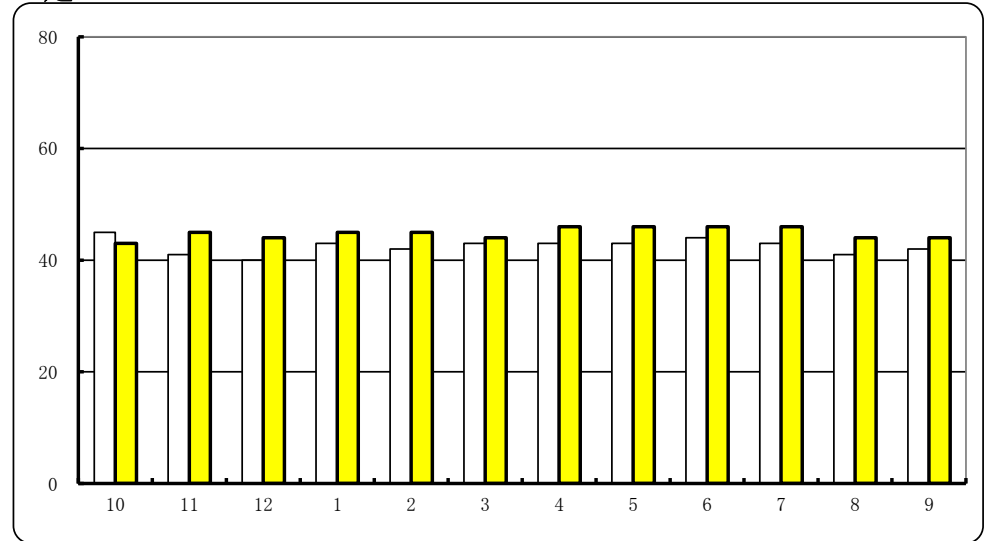

□前年同月 ■当月

板橋

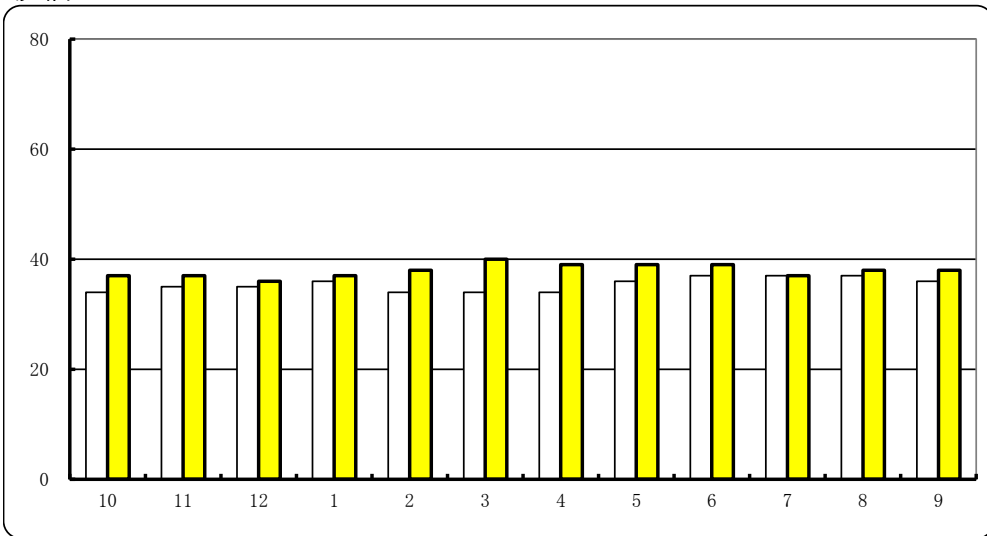

葛西

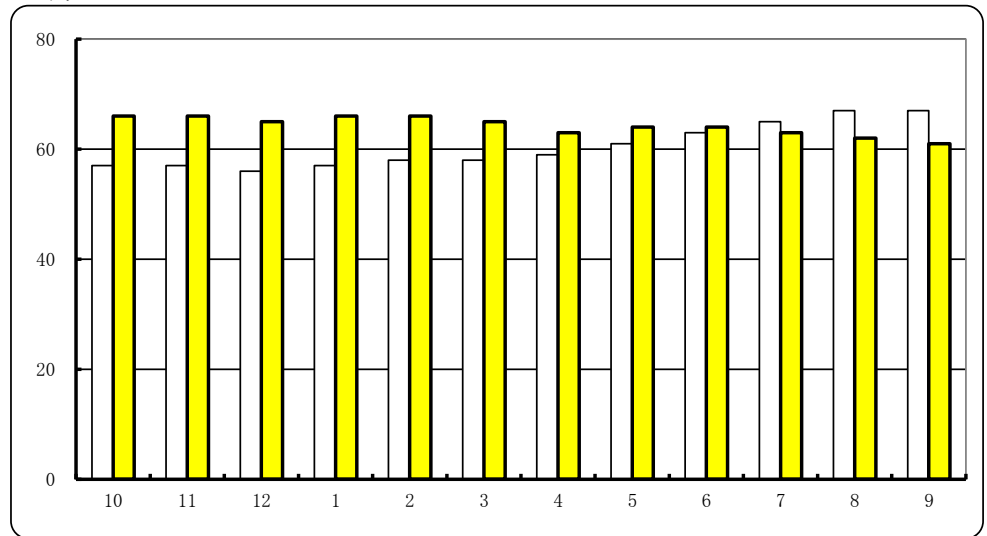

入庫高の主要品目 (2023年7~9月)

平和島

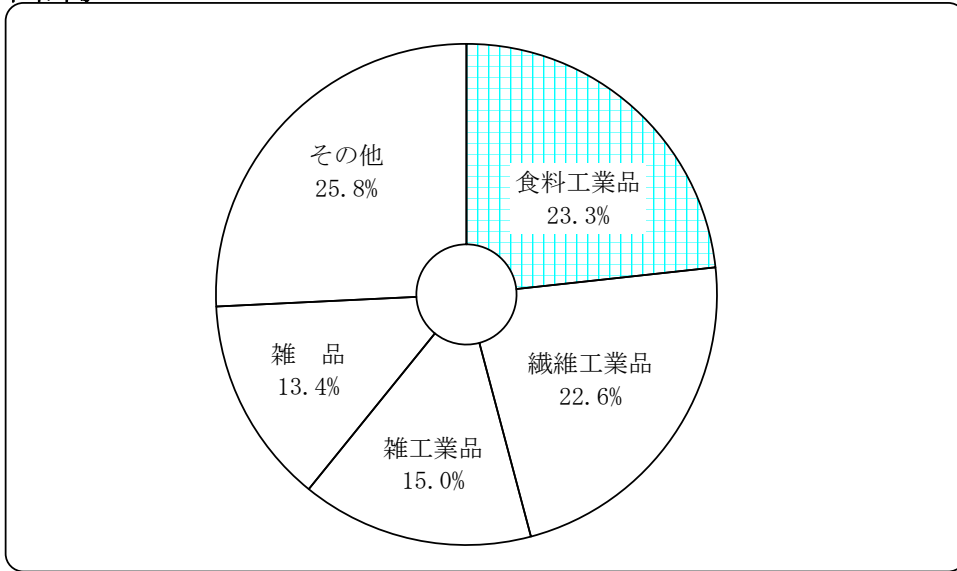

足立

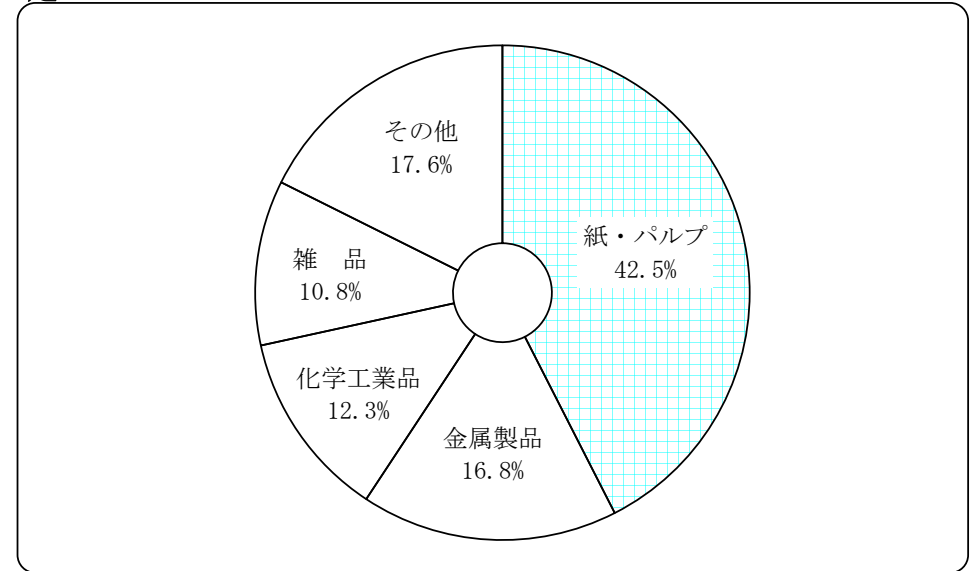

板橋

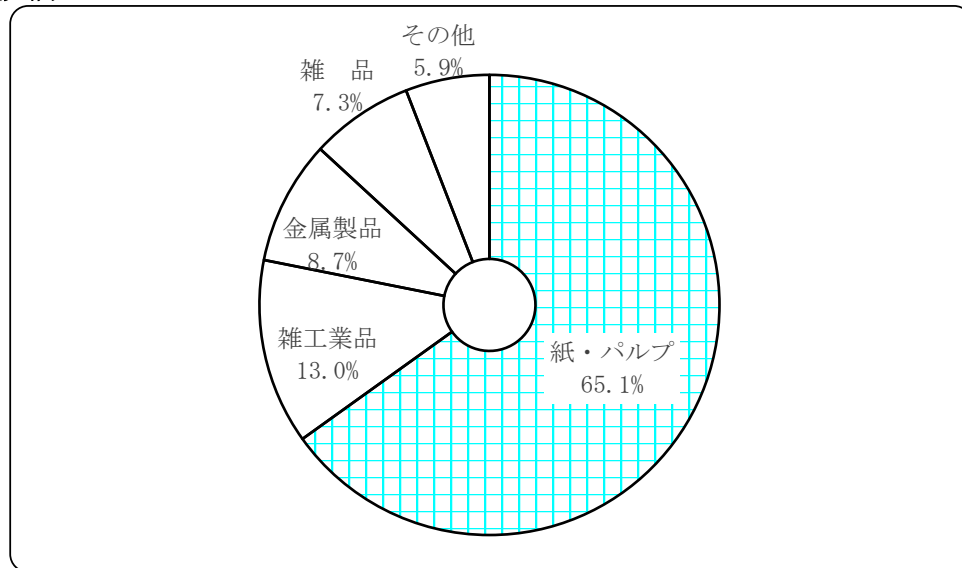

葛西

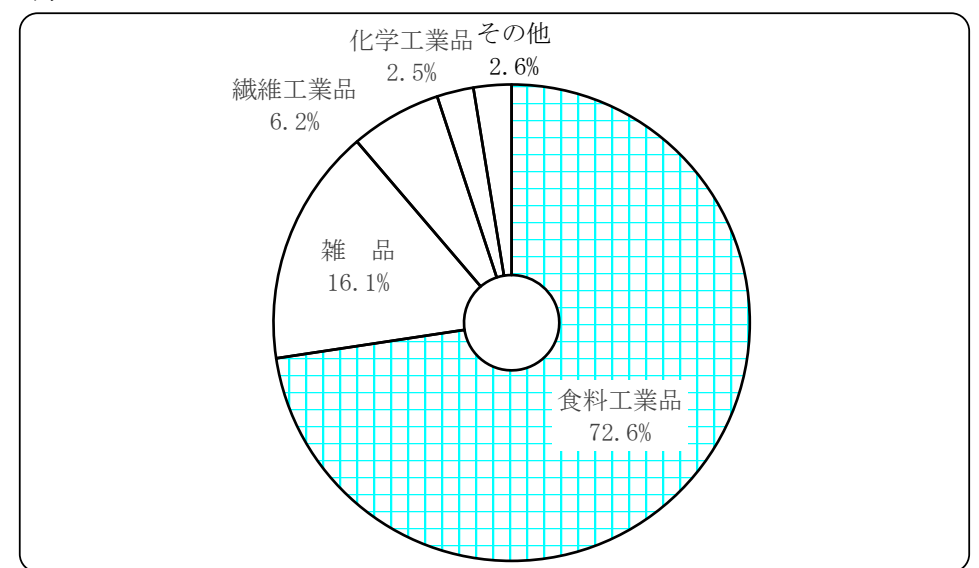

保管残高の主要品目 (2023年9月末)

平和島

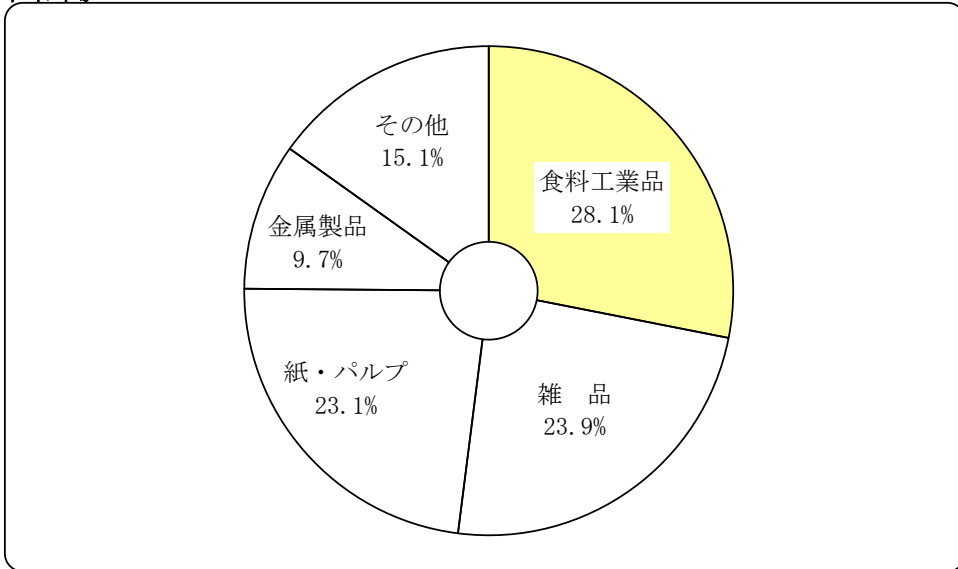

足立

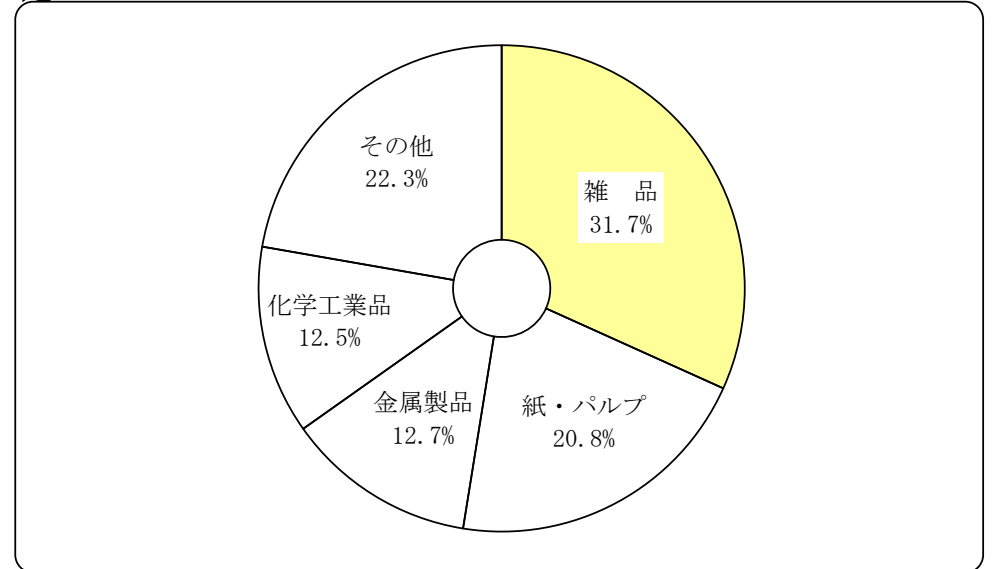

板橋

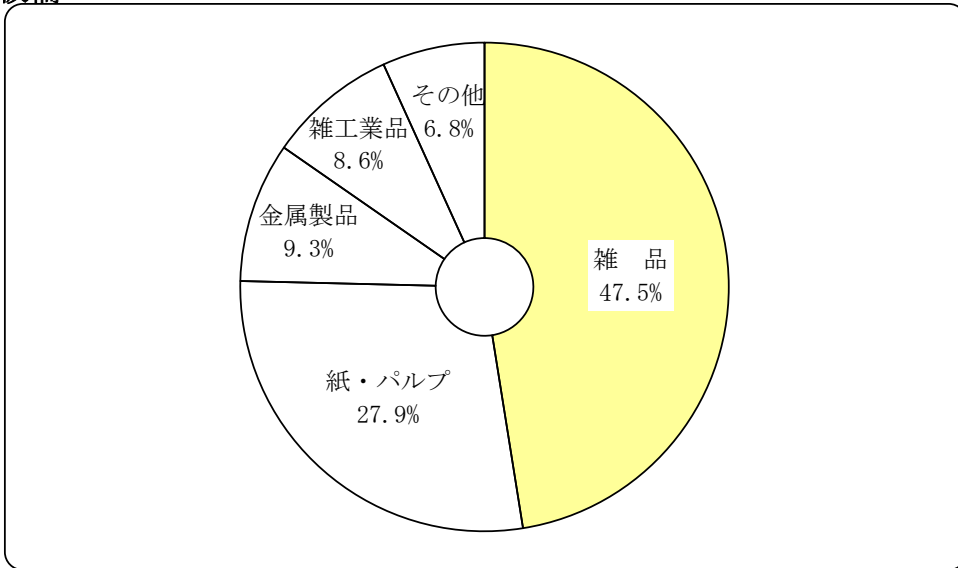

葛西

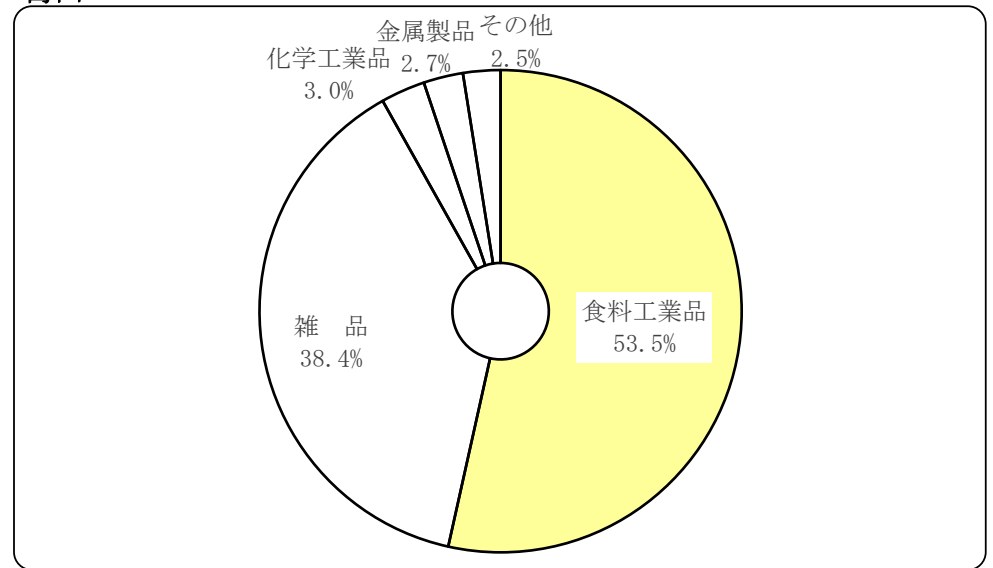

平和島倉庫保管貨物品目別動向表

(単位:トン)

2023年		農水産品	金 属	金属製品・機械	窯業品	化学工業品	紙・パルプ	繊維工業品	食料工業品	雑工業品	雑 品	合 計
前月末保管残高		0	358	5,243	0	2,896	12,544	1,683	15,391	3,565	10,918	52,598
7月	入庫高	0	335	1,978	0	2,525	2,349	6,332	6,017	4,151	3,113	26,800
	出庫高	0	273	2,115	0	2,274	2,235	6,501	5,569	4,068	2,731	25,766
	保管残高	0	420	5,106	0	3,147	12,658	1,514	15,839	3,648	11,300	53,632
8月	入庫高	0	287	2,197	0	1,482	3,259	6,445	7,712	4,788	3,342	29,512
	出庫高	0	373	2,361	0	1,911	2,689	6,334	7,675	4,744	2,789	28,876
	保管残高	0	334	4,942	0	2,718	13,228	1,625	15,876	3,692	11,853	54,268
9月	入庫高	0	208	2,752	0	1,743	2,597	6,251	5,881	3,684	4,831	27,947
	出庫高	0	222	2,466	0	1,905	3,407	6,386	6,670	3,614	3,839	28,509
	保管残高	0	320	5,228	0	2,556	12,418	1,490	15,087	3,762	12,845	53,706
入庫高	7月	0	335	1,978	0	2,525	2,349	6,332	6,017	4,151	3,113	26,800
	8月	0	287	2,197	0	1,482	3,259	6,445	7,712	4,788	3,342	29,512
	9月	0	208	2,752	0	1,743	2,597	6,251	5,881	3,684	4,831	27,947
	(計)	0	830	6,927	0	5,750	8,205	19,028	19,610	12,623	11,286	84,259
出庫高	7月	0	273	2,115	0	2,274	2,235	6,501	5,569	4,068	2,731	25,766
	8月	0	373	2,361	0	1,911	2,689	6,334	7,675	4,744	2,789	28,876
	9月	0	222	2,466	0	1,905	3,407	6,386	6,670	3,614	3,839	28,509
	(計)	0	868	6,942	0	6,090	8,331	19,221	19,914	12,426	9,359	83,151
保管残高	7月	0	420	5,106	0	3,147	12,658	1,514	15,839	3,648	11,300	53,632
	8月	0	334	4,942	0	2,718	13,228	1,625	15,876	3,692	11,853	54,268
	9月	0	320	5,228	0	2,556	12,418	1,490	15,087	3,762	12,845	53,706
	(計)	0	1,074	15,276	0	8,421	38,304	4,629	46,802	11,102	35,998	161,606
	(平均)	0	358	5,092	0	2,807	12,768	1,543	15,601	3,701	11,999	53,869

板橋倉庫保管貨物品目別動向表

(単位:トン)

2023年		農水産品	金 属	金属製品・機械	窯業品	化学工業品	紙・パルプ	繊維工業品	食料工業品	雑工業品	雑 品	合 計
前月末保管残高		0	0	3,790	6	212	10,700	345	1,958	2,918	18,428	38,357
7月	入庫高	0	0	943	0	52	3,757	42	267	868	727	6,656
	出庫高	0	0	741	1	33	4,579	148	272	850	909	7,533
	保管残高	0	0	3,992	5	231	9,878	239	1,953	2,936	18,246	37,480
8月	入庫高	0	0	555	0	46	5,335	96	291	835	420	7,578
	出庫高	0	0	650	0	60	5,135	53	232	761	589	7,480
	保管残高	0	0	3,897	5	217	10,078	282	2,012	3,010	18,077	37,578
9月	入庫高	0	0	519	0	73	5,974	110	389	1,311	531	8,907
	出庫高	0	0	900	1	62	5,475	138	316	1,078	612	8,582
	保管残高	0	0	3,516	4	228	10,577	254	2,085	3,243	17,996	37,903
入庫高	7月	0	0	943	0	52	3,757	42	267	868	727	6,656
	8月	0	0	555	0	46	5,335	96	291	835	420	7,578
	9月	0	0	519	0	73	5,974	110	389	1,311	531	8,907
	(計)	0	0	2,017	0	171	15,066	248	947	3,014	1,678	23,141
出庫高	7月	0	0	741	1	33	4,579	148	272	850	909	7,533
	8月	0	0	650	0	60	5,135	53	232	761	589	7,480
	9月	0	0	900	1	62	5,475	138	316	1,078	612	8,582
	(計)	0	0	2,291	2	155	15,189	339	820	2,689	2,110	23,595
保管残高	7月	0	0	3,992	5	231	9,878	239	1,953	2,936	18,246	37,480
	8月	0	0	3,897	5	217	10,078	282	2,012	3,010	18,077	37,578
	9月	0	0	3,516	4	228	10,577	254	2,085	3,243	17,996	37,903
	(計)	0	0	11,405	14	676	30,533	775	6,050	9,189	54,319	112,961
	(平均)	0	0	3,802	5	225	10,178	258	2,017	3,063	18,106	37,654

足立倉庫保管貨物品目別動向表

(単位:トン)

2023年		農水産品	金 属	金属製品・機械	窯業品	化学工業品	紙・パルプ	繊維工業品	食料工業品	雑工業品	雑 品	合 計
前月末保管残高		61	0	6,572	3	6,021	8,768	1,689	5,175	3,255	14,782	46,326
7月	入 庫 高	22	0	1,538	0	1,143	3,880	340	1,072	263	1,347	9,605
	出 庫 高	14	0	1,451	0	1,458	3,842	461	1,031	282	1,727	10,266
	保管残高	69	0	6,659	3	5,706	8,806	1,568	5,216	3,236	14,402	45,665
8月	入 庫 高	5	0	1,519	0	1,311	4,948	396	952	263	1,162	10,556
	出 庫 高	16	0	2,511	0	1,495	4,149	509	1,387	286	1,415	11,768
	保管残高	58	0	5,667	3	5,522	9,605	1,455	4,781	3,213	14,149	44,453
9月	入 庫 高	13	3	2,108	0	1,327	4,245	838	912	347	810	10,603
	出 庫 高	18	1	2,225	3	1,350	4,733	564	1,031	253	1,047	11,225
	保管残高	53	2	5,550	0	5,499	9,117	1,729	4,662	3,307	13,912	43,831
入 庫 高	7月	22	0	1,538	0	1,143	3,880	340	1,072	263	1,347	9,605
	8月	5	0	1,519	0	1,311	4,948	396	952	263	1,162	10,556
	9月	13	3	2,108	0	1,327	4,245	838	912	347	810	10,603
	(計)	40	3	5,165	0	3,781	13,073	1,574	2,936	873	3,319	30,764
出 庫 高	7月	14	0	1,451	0	1,458	3,842	461	1,031	282	1,727	10,266
	8月	16	0	2,511	0	1,495	4,149	509	1,387	286	1,415	11,768
	9月	18	1	2,225	3	1,350	4,733	564	1,031	253	1,047	11,225
	(計)	48	1	6,187	3	4,303	12,724	1,534	3,449	821	4,189	33,259
保 管 残 高	7月	69	0	6,659	3	5,706	8,806	1,568	5,216	3,236	14,402	45,665
	8月	58	0	5,667	3	5,522	9,605	1,455	4,781	3,213	14,149	44,453
	9月	53	2	5,550	0	5,499	9,117	1,729	4,662	3,307	13,912	43,831
	(計)	180	2	17,876	6	16,727	27,528	4,752	14,659	9,756	42,463	133,949
	(平均)	60	1	5,959	2	5,576	9,176	1,584	4,886	3,252	14,154	44,650

葛西倉庫保管貨物品目別動向表

(単位:トン)

2023年		農水産品	金 属	金属製品・機械	窯業品	化学工業品	紙・パルプ	繊維工業品	食料工業品	雑工業品	雑 品	合 計
前月末保管残高		316	0	1,577	0	1,930	32	1,215	34,229	61	25,073	64,433
7月	入 庫 高	14	53	321	0	402	3	1,010	10,255	11	2,549	14,618
	出 庫 高	20	0	305	0	346	3	885	11,341	9	3,034	15,943
	保管残高	310	53	1,593	0	1,986	32	1,340	33,143	63	24,588	63,108
8月	入 庫 高	17	114	365	0	374	3	910	11,928	12	2,860	16,583
	出 庫 高	19	5	301	0	512	2	1,295	12,622	20	2,920	17,696
	保管残高	308	162	1,657	0	1,848	33	955	32,449	55	24,528	61,995
9月	入 庫 高	19	0	207	0	386	4	970	11,720	59	2,126	15,491
	出 庫 高	16	3	250	0	424	4	1,010	11,645	9	3,319	16,680
	保管残高	311	159	1,614	0	1,810	33	915	32,524	105	23,335	60,806
入 庫 高	7月	14	53	321	0	402	3	1,010	10,255	11	2,549	14,618
	8月	17	114	365	0	374	3	910	11,928	12	2,860	16,583
	9月	19	0	207	0	386	4	970	11,720	59	2,126	15,491
	(計)	50	167	893	0	1,162	10	2,890	33,903	82	7,535	46,692
出 庫 高	7月	20	0	305	0	346	3	885	11,341	9	3,034	15,943
	8月	19	5	301	0	512	2	1,295	12,622	20	2,920	17,696
	9月	16	3	250	0	424	4	1,010	11,645	9	3,319	16,680
	(計)	55	8	856	0	1,282	9	3,190	35,608	38	9,273	50,319
保 管 残 高	7月	310	53	1,593	0	1,986	32	1,340	33,143	63	24,588	63,108
	8月	308	162	1,657	0	1,848	33	955	32,449	55	24,528	61,995
	9月	311	159	1,614	0	1,810	33	915	32,524	105	23,335	60,806
	(計)	929	374	4,864	0	5,644	98	3,210	98,116	223	72,451	185,909
	(平均)	310	125	1,621	0	1,881	33	1,070	32,705	74	24,150	61,970