

保管貨物動向調査の概況

2023年10～12月

東京団地倉庫株式会社

貨物動向の概況

概況

当期（10～12月）は、前年同期に比して、入庫は206,900トンでほぼ横ばいであった。出庫は219,900トンで12,700トン（6.1%）増加し、期末残高は183,200トンで15,500トン（7.8%）減少した。回転率は35.9%で2.2割上昇した。貨物別にみると、入庫は金属製品・機械、雑品が増加し、繊維工業品、食料工業品が減少した。出庫は雑品、金属製品・機械が増加し、繊維工業品が減少した。期末残高は食料工業品、雑品が減少した。

なお、前期（7～9月）との比較では、入庫は22,100トン（12.0%）増加し、出庫は29,600トン（15.6%）増加し、期末残高は12,900トン（6.6%）減少した。回転率は5.3割上昇した。

【平和島倉庫】

当期の荷動きは、前年同期に比して、入庫は95,600トンで2,600トン（2.8%）増加し、出庫は100,500トンで7,500トン（8.2%）増加し、期末残高は48,800トンで5,000トン（9.4%）減少した。回転率は61.7%で4.9割上昇した。貨物別に見ると、入庫は化学工業品、紙・パルプが増加した。出庫は食料工業品、雑品が増加した。期末残高は食料工業品、雑品が減少した。

なお、前期との比較では入庫は11,300トン（13.5%）増加し、出庫は17,300トン（20.9%）増加し、期末残高は4,800トン（9.1%）減少した。回転率は9.7割上昇した。

【板橋倉庫】

当期の荷動きは、前年同期に比して、入庫は25,300トンで3,200トン（11.4%）減少し、出庫は27,000トンで1,400トン（5.1%）減少し、期末残高は36,100トンでほぼ横ばいであった。回転率は23.5%で2.3割低下した。貨物別にみると、入庫は雑品が減少した。出庫は食料工業品が減少した。期末残高は紙・パルプが増加した。

なお、前期との比較では、入庫は2,200トン（9.7%）増加し、出庫は3,500トン（14.8%）増加し、期末残高は1,700トン（4.5%）減少した。回転率は2.8割上昇した。

【足立倉庫】

当期の荷動きは、前年同期に比して、入庫は35,700トンでほぼ横ばいであった。出庫は38,500トンで5,200トン（15.8%）増加し、期末残高は41,000トンで2,900トン（6.8%）減少した。回転率は29.3%で2.9割上昇した。貨物別にみると、入庫は金属製品・機械が増加し、紙・パルプ、化学工業品が減少した。出庫は金属製品・機械、雑品が増加した。期末残高は化学工業品が減少した。

なお、前期との比較では、入庫は4,900トン（16.2%）増加し、出庫は5,300トン（16.0%）増加し、期末残高は2,800トン（6.4%）減少した。回転率は5.6割上昇した。

【葛西倉庫】

当期の荷動きは、前年同期に比して、入庫は50,200トンでほぼ横ばいであった。出庫は53,700トンで1,300トン（2.6%）増加し、期末残高は57,200トンで7,200トン（11.2%）減少した。回転率は29.1%で3.2割上昇した。貨物別にみると、入庫は雑品が増加し、食料工業品が減少した。出庫は雑品が増加し、食料工業品が減少した。期末残高は食料工業品、雑品が減少した。

なお、前期との比較では、入庫は3,500トン（7.6%）増加し、出庫は3,400トン（6.9%）増加し、期末残高は3,500トン（5.8%）減少した。回転率は3.2割上昇した。

当期(10~12月)実績との比較表

2023年

(単位:トン)

倉庫	平和島			板橋			足立			葛西			合計		
	22.10~12 23.7~9	当期	増減 (%)	22.10~12 23.7~9	当期	増減 (%)	22.10~12 23.7~9	当期	増減 (%)	22.10~12 23.7~9	当期	増減 (%)	22.10~12 23.7~9	当期	増減 (%)
入庫高	92,997		2,633 (2.8)	28,651		-3,258 (-11.4)	35,585		157 (0.4)	50,087		146 (0.3)	207,320		-322 (-0.2)
	84,259	95,630	11,371 (13.5)	23,141	25,393	2,252 (9.7)	30,764	35,742	4,978 (16.2)	46,692	50,233	3,541 (7.6)	184,856	206,998	22,142 (12.0)
出庫高	92,936		7,591 (8.2)	28,558		-1,461 (-5.1)	33,312		5,255 (15.8)	52,448		1,341 (2.6)	207,254		12,726 (6.1)
	83,151	100,527	17,376 (20.9)	23,595	27,097	3,502 (14.8)	33,259	38,567	5,308 (16.0)	50,319	53,789	3,470 (6.9)	190,324	219,980	29,656 (15.6)
保(管 残末 高)	53,845		-5,036 (-9.4)	36,464		-265 (-0.7)	43,987		-2,981 (-6.8)	64,520		-7,242 (-11.2)	198,816		-15,524 (-7.8)
	53,706	48,809	-4,897 (-9.1)	37,903	36,199	-1,704 (-4.5)	43,831	41,006	-2,825 (-6.4)	60,806	57,278	-3,528 (-5.8)	196,246	183,292	-12,954 (-6.6)
期中 回(転 率)	56.8		4.9	25.8		-2.3	26.4		2.9	25.9		3.2	33.7		2.2
	52.0	61.7	9.7	20.7	23.5	2.8	23.7	29.3	5.6	25.9	29.1	3.2	30.6	35.9	5.3

コンテナによる貨物入出庫状況表

海上コンテナ		東京港		横浜港		合計(トン)				個数(TEU)			
		入庫	出庫	入庫	出庫	入庫	前年同月比	出庫	前年同月比	入庫	前年同月比	出庫	前年同月比
平和島	10月	22,323	2,987	277	0	22,600	104.5	2,987	119.3	1,322	100.2	192	73.0
	11月	17,219	2,857	131	0	17,350	91.8	2,857	120.3	1,037	85.0	185	73.1
	12月	15,808	2,840	80	0	15,888	84.4	2,840	117.5	907	77.5	180	66.2
板橋	10月	1,103	10	100	0	1,203	91.3	10	5.0	158	73.8	3	100.0
	11月	1,112	10	80	0	1,192	114.7	10	5.6	171	97.2	2	66.7
	12月	1,438	10	100	0	1,538	143.9	10	5.0	190	113.8	4	200.0
足立	10月	5,581	9	100	0	5,681	127.3	9	450.0	302	103.8	2	66.7
	11月	5,208	15	450	0	5,658	89.9	15	250.0	306	69.5	4	100.0
	12月	6,617	10	450	0	7,067	142.1	10	34.5	372	101.1	3	150.0
葛西	10月	7,779	0	20	0	7,799	88.4	0	—	567	145.8	0	—
	11月	8,945	0	28	0	8,973	93.4	0	—	647	163.4	0	—
	12月	6,487	0	11	0	6,498	82.4	0	—	452	156.4	0	—
合計		99,620	8,748	1,827	0	101,447	96.8	8,748	110.5	6,431	99.8	575	71.4

JRコンテナ		隅田川(夕)		東京貨物(夕)		越谷・その他		合計(トン)		個数(5tコン)			
		入庫	出庫	入庫	出庫	入庫	出庫	入庫	出庫	入庫	前年同月比	出庫	前年同月比
平和島	10月	15	95	1,015	0	0	0	1,030	95	206	80.2	19	126.7
	11月	5	100	1,215	0	0	0	1,220	100	244	94.6	20	111.1
	12月	0	90	955	0	0	0	955	90	191	70.0	18	90.0
板橋	10月	40	0	35	0	375	0	450	0	105	93.8	0	—
	11月	35	0	35	0	340	0	410	0	95	69.9	0	—
	12月	25	0	30	0	275	0	330	0	78	61.4	0	—
足立	10月	0	40	20	0	15	0	35	40	7	12.7	8	100.0
	11月	0	35	40	0	10	0	50	35	10	11.6	7	100.0
	12月	0	45	50	0	0	0	50	45	10	23.8	9	81.8
葛西	10月	0	0	0	319	0	0	0	319	0	—	63	225.0
	11月	0	0	0	369	0	0	0	369	0	—	73	260.7
	12月	0	0	0	295	0	0	0	295	0	—	58	175.8
合計		120	405	3,395	983	1,015	0	4,530	1,388	946	70.3	275	162.7

就業人員推移表

① 本調査は、調査期間中の期末人員（臨時作業員を含む）を調査したものである。

② 指数は、2006年度平均を100とする指数。なお、女性の人数は内数である。

倉庫別 期別	平和島		板橋		足立		葛西		計	
	(女性)	(%)	(女性)	(%)	(女性)	(%)	(女性)	(%)	(女性)	(%)
(2006年度平均)	1,028	100	361	100	272	100	485	100	2,146	100
2020. 4～6	1,290 (465)	125	218 (61)	60	252 (103)	93	943 (690)	194	2,703 (1,319)	126
2020. 7～9	1,220 (417)	119	219 (60)	61	316 (145)	116	953 (694)	196	2,708 (1,316)	126
2020. 10～12	1,204 (398)	117	220 (60)	61	288 (114)	106	919 (646)	189	2,631 (1,218)	123
2021. 1～3	1,188 (393)	116	195 (58)	54	277 (112)	102	884 (629)	182	2,544 (1,192)	119
(計)	4,902 (1,673)	-	852 (239)	-	1,133 (474)	-	3,699 (2,659)	-	10,586 (5,045)	-
(平均)	1,226 (418)	119	213 (60)	59	283 (119)	104	925 (665)	191	2,647 (1,261)	123
2021. 4～6	1,257 (433)	122	216 (64)	60	265 (102)	97	902 (628)	186	2,640 (1,227)	123
2021. 7～9	1,165 (410)	113	220 (68)	61	283 (117)	104	920 (647)	190	2,588 (1,242)	121
2021. 10～12	1,165 (403)	113	244 (84)	68	268 (104)	99	948 (678)	195	2,625 (1,269)	122
2022. 1～3	1,156 (406)	112	242 (81)	67	281 (118)	103	977 (701)	201	2,656 (1,306)	124
(計)	4,743 (1,652)	-	922 (297)	-	1,097 (441)	-	3,747 (2,654)	-	10,509 (5,044)	-
(平均)	1,186 (413)	115	231 (74)	64	274 (110)	101	937 (664)	193	2,627 (1,261)	122
2022. 4～6	1,171 (409)	114	314 (120)	87	279 (118)	103	934 (666)	193	2,698 (1,313)	126
2022. 7～9	1,318 (446)	128	279 (106)	77	246 (93)	90	927 (657)	191	2,770 (1,302)	129
2022. 10～12	1,407 (539)	137	291 (115)	81	263 (105)	97	938 (664)	193	2,899 (1,423)	135
2023. 1～3	1,257 (395)	122	267 (101)	74	253 (98)	93	918 (651)	189	2,695 (1,245)	126
(計)	5,153 (1,789)	-	1,151 (442)	-	1,041 (414)	-	3,717 (2,638)	-	8,367 (4,038)	-
(平均)	1,288 (447)	125	288 (111)	80	260 (104)	96	929 (660)	192	2,092 (1,010)	97
2023. 4～6	1,276 (402)	124	270 (98)	75	243 (89)	89	903 (644)	186	2,692 (1,233)	125
2023. 7～9	1,272 (413)	124	255 (88)	71	235 (88)	86	891 (623)	184	2,653 (1,212)	124
2023. 10～12	1,277 (414)	124	251 (95)	70	240 (88)	88	878 (621)	181	2,646 (1,218)	123
(計)	3,825 (1,229)	-	776 (281)	-	718 (265)	-	2,672 (1,888)	-	7,991 (3,663)	-
(平均)	1,275 (410)	124	259 (94)	72	239 (88)	88	891 (629)	184	2,664 (1,221)	124

(コメント記入欄) 就業人員の前年同期比は、平和島が130人減(9%減)、板橋が40人減(14%減)、足立が23人減(9%減)、葛西が60人減(6%減)。

四事業所合計で253人減(9%減)。

就業人員の前期比は、平和島が5人増(増減0%)、板橋が4人減(2%減)、足立が5人増(2%増)、葛西が13人減(1%減)。

四事業所合計で7人減(増減0%)。

当期（10～12月）実績品目別比較表

(単位:トン)

区分	年度	月期	農水産品	金属	金属製品・機械	窯業品	化学工業品	紙・パルプ	繊維工業品	食料工業品	雑工業品	雑品	合計
入庫高	2022	10-12	372	662	18,581	289	10,839	38,843	35,692	62,061	16,595	23,386	207,320
	2023	10-12	411	701	22,971	4	10,676	37,451	33,338	59,853	15,952	25,641	206,998
	増減		39	39	4,390	▲285	▲163	▲1,392	▲2,354	▲2,208	▲643	2,255	▲322
出庫高	2022	10-12	205	663	18,722	274	10,634	38,603	35,420	65,904	15,660	21,169	207,254
	2023	10-12	168	819	24,056	2	10,721	38,661	33,945	65,429	15,127	31,052	219,980
	増減		▲37	156	5,334	▲272	87	58	▲1,475	▲475	▲533	9,883	12,726
保(期末残高)	2022	12月末	614	266	15,747	84	12,027	31,301	5,089	57,687	10,780	65,221	198,816
	2023	12月末	607	363	14,823	6	10,048	30,935	3,781	48,782	11,242	62,705	183,292
	増減		▲7	97	▲924	▲78	▲1,979	▲366	▲1,308	▲8,905	462	▲2,516	▲15,524

最近における保管貨物動向表（I）

「平和島倉庫」

月別	入庫高	対前年 同月比	出庫高	対前年 同月比	月末残高	対前年 同月比	回転率
	トン	%	トン	%	トン	%	%
2022. 9					53,784		
10	31,824	100.1	31,090	95.0	54,518	115.1	58.1
11	30,367	88.8	29,583	86.8	55,302	116.5	54.6
12	30,806	85.9	32,263	84.9	53,845	118.8	57.8
2023. 1	25,345	65.8	25,569	71.3	53,621	111.6	47.4
2	20,292	59.6	21,379	65.2	52,534	106.5	39.3
3	27,042	81.8	27,706	81.0	51,870	107.7	52.4
4	25,728	97.3	25,618	93.3	51,980	110.2	49.4
5	22,712	77.7	22,194	79.9	52,498	108.0	43.0
6	21,812	75.5	21,712	76.3	52,598	107.3	41.4
7	26,800	91.7	25,766	92.9	53,632	106.1	49.5
8	29,512	97.8	28,876	99.8	54,268	104.8	54.1
9	27,947	87.6	28,509	95.4	53,706	99.9	52.3
2023. 10	35,461	111.4	34,671	111.5	54,496	100.0	64.8
11	31,556	103.9	33,019	111.6	53,033	95.9	60.1
12	28,613	92.9	32,837	101.8	48,809	90.6	60.3

「板橋倉庫」

入庫高	対前年 同月比	出庫高	対前年 同月比	月末残高	対前年 同月比	回転率
	トン	%	トン	%	トン	%
				36,341		
10,620	95.2	9,672	93.1	37,289	108.4	27.6
9,172	78.7	9,108	83.0	37,353	106.5	24.5
8,859	80.7	9,778	87.8	36,464	104.5	25.2
9,044	95.9	8,425	95.7	37,083	104.3	23.8
9,906	128.6	9,021	101.0	37,968	110.6	25.2
11,434	110.8	9,505	90.7	39,897	116.8	26.9
8,367	93.5	9,230	105.9	39,034	113.5	22.3
8,243	85.2	8,062	102.2	39,215	108.4	20.8
7,616	78.0	8,474	98.6	38,357	102.7	20.7
6,656	82.0	7,533	85.9	37,480	102.1	18.7
7,578	82.8	7,480	87.5	37,578	100.7	20.1
8,907	106.9	8,582	92.2	37,903	104.3	23.2
8,157	76.8	8,331	86.1	37,729	101.2	21.8
8,749	95.4	9,295	102.1	37,183	99.5	24.1
8,487	95.8	9,471	96.9	36,199	99.3	24.5

(注) 回転率 = (当月中入庫高 + 当月中出庫高) ÷ (前月末日残高 + 当月末日残高) × 100

最近における保管貨物動向表（Ⅱ）

「足立倉庫」

月別	入庫高	対前年 同月比	出庫高	対前年 同月比	月末残高	対前年 同月比	回転率
	トン	%	トン	%	トン	%	%
2022. 9					41,714		
10	11,810	89.1	10,604	58.8	42,920	95.4	26.5
11	12,881	99.6	11,002	67.0	44,799	108.0	27.2
12	10,894	85.0	11,706	82.4	43,987	109.7	25.5
2023. 1	12,311	92.4	11,132	102.7	45,166	106.1	26.3
2	13,516	111.9	11,423	91.5	47,259	112.0	27.0
3	14,145	91.7	13,619	95.5	47,785	110.3	29.2
4	10,687	78.1	12,637	92.5	45,835	105.7	24.9
5	10,899	87.1	10,304	82.8	46,430	106.9	23.0
6	11,515	82.1	11,619	84.6	46,326	105.9	24.9
7	9,605	81.6	10,266	82.4	45,665	106.1	21.6
8	10,556	100.5	11,768	95.6	44,453	107.8	24.8
9	10,603	87.3	11,225	96.2	43,831	105.1	24.7
10	11,736	99.4	12,983	122.4	42,584	99.2	28.6
11	11,986	93.1	12,726	115.7	41,844	93.4	29.3
12	12,020	110.3	12,858	109.8	41,006	93.2	30.0

「葛西倉庫」

月別	入庫高	対前年 同月比	出庫高	対前年 同月比	月末残高	対前年 同月比	回転率
	トン	%	トン	%	トン	%	%
2022. 9					66,881		
10	17,179	117.8	17,620	120.8	66,440	116.4	26.1
11	16,847	115.8	17,220	115.8	66,067	116.4	25.7
12	16,061	99.4	17,608	106.6	64,520	114.4	25.8
2023. 1	16,102	117.6	14,274	109.7	66,348	116.2	23.2
2	15,272	105.0	16,026	121.1	65,594	112.3	23.7
3	17,727	113.8	18,470	117.2	64,851	111.4	27.7
4	15,476	93.2	17,540	111.0	62,787	106.4	25.9
5	15,284	115.5	14,094	124.2	63,977	105.1	23.2
6	16,257	102.0	15,801	115.1	64,433	102.1	25.0
7	14,618	86.8	15,943	107.5	63,108	96.9	24.0
8	16,583	101.4	17,696	118.7	61,995	93.1	27.4
9	15,491	86.3	16,680	94.5	60,806	90.9	26.2
10	18,630	108.4	19,735	112.0	59,701	89.9	31.8
11	16,697	99.1	16,822	97.7	59,572	90.2	28.1
12	14,906	92.8	17,232	97.9	57,278	88.8	27.5

(注) 回転率 = (当月中入庫高 + 当月中出庫高) ÷ (前月末日残高 + 当末日残高) × 100

入庫高の推移

(単位：千トン)

平和島

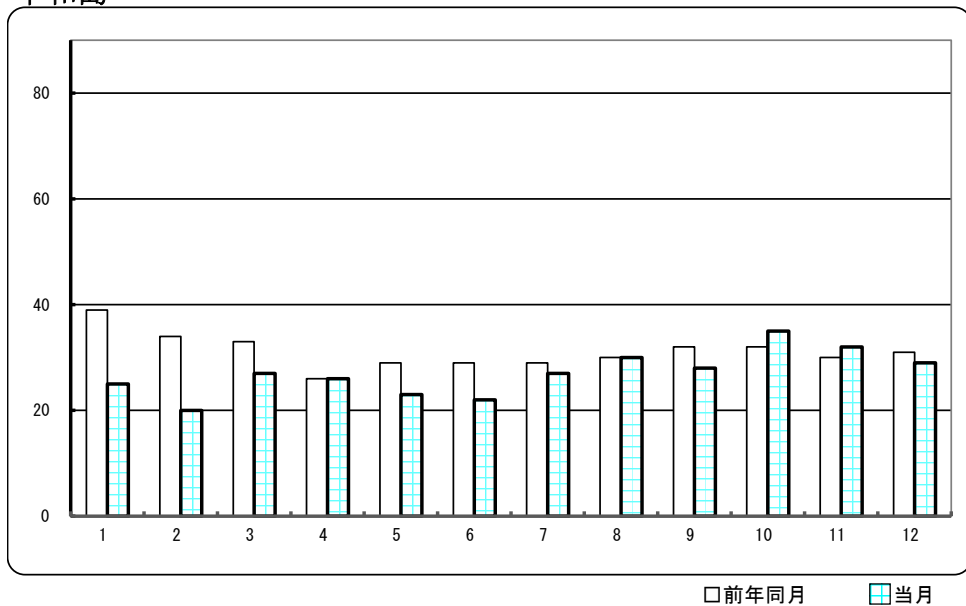

足立

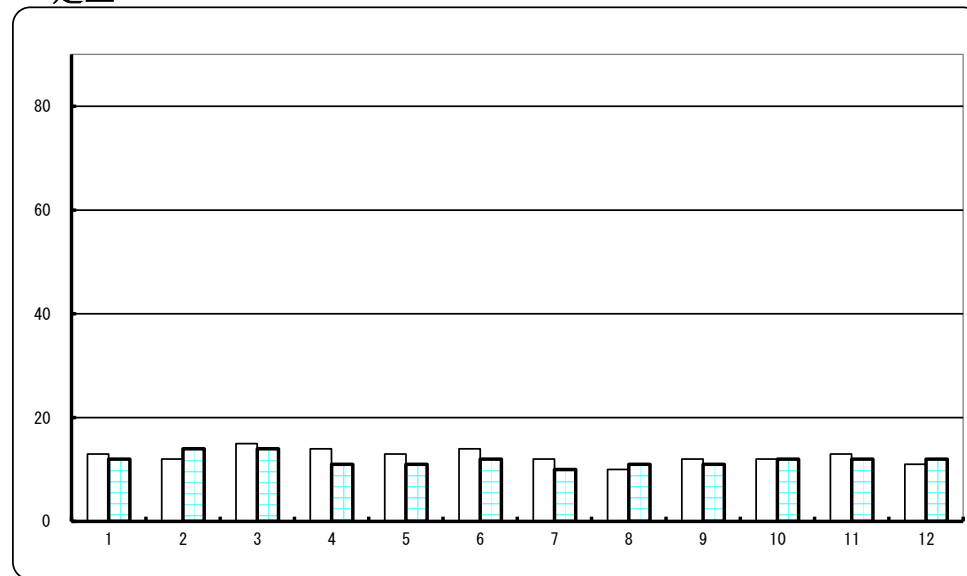

板橋

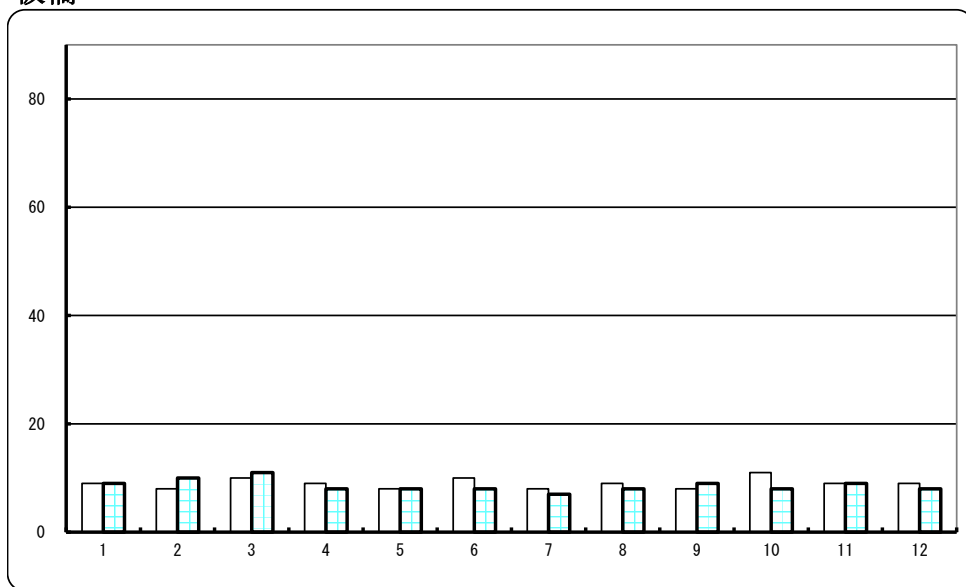

葛西

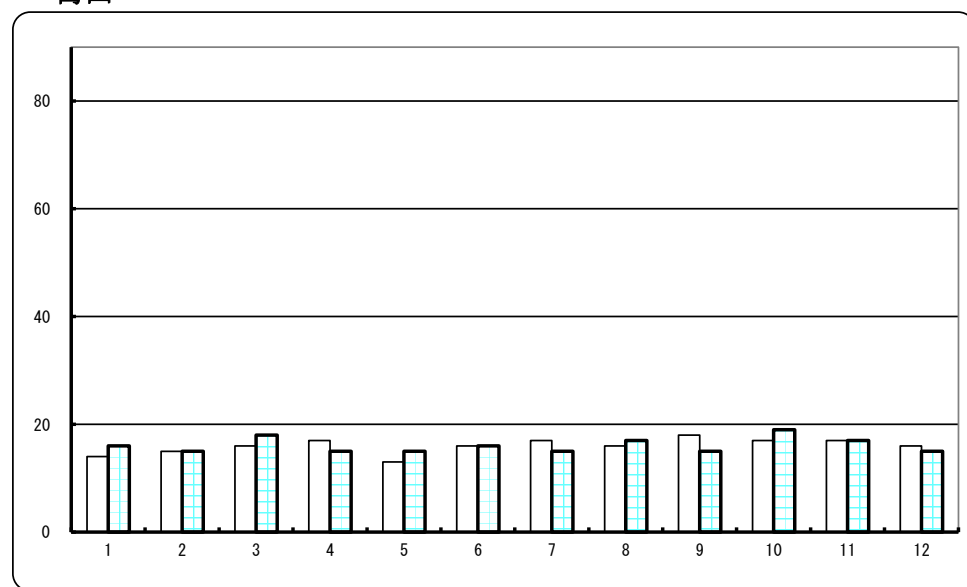

保管残高の推移

(単位：千トン)

平和島

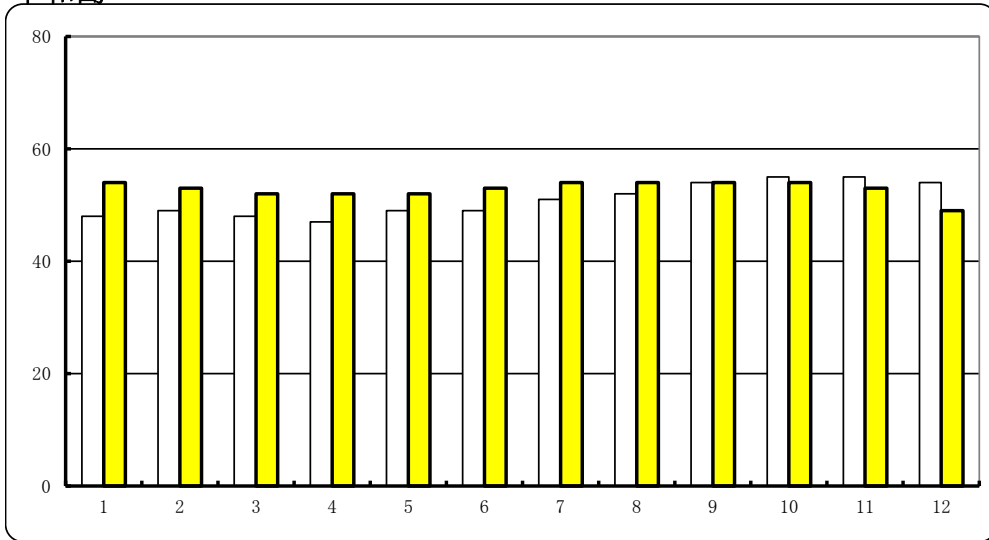

足立

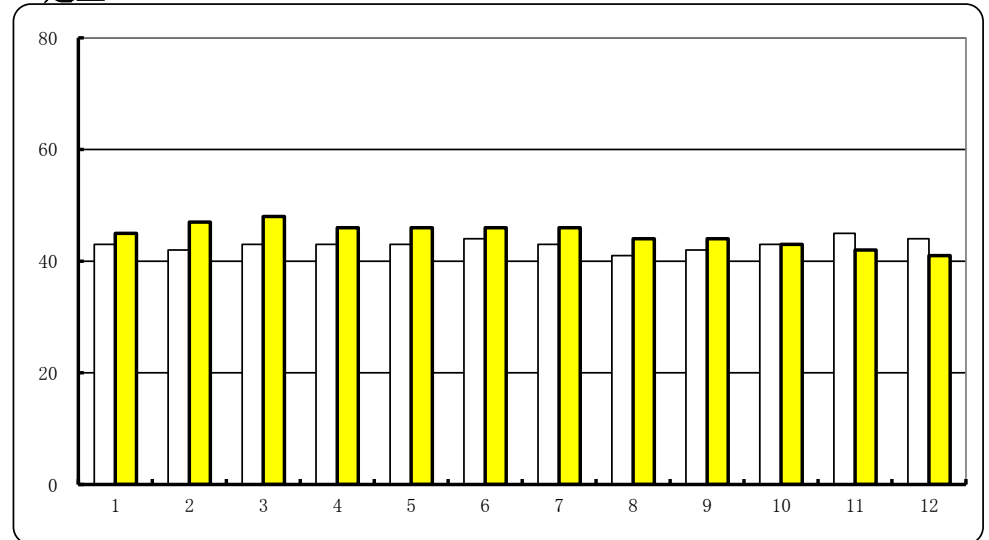

□前年同月 ■当月

板橋

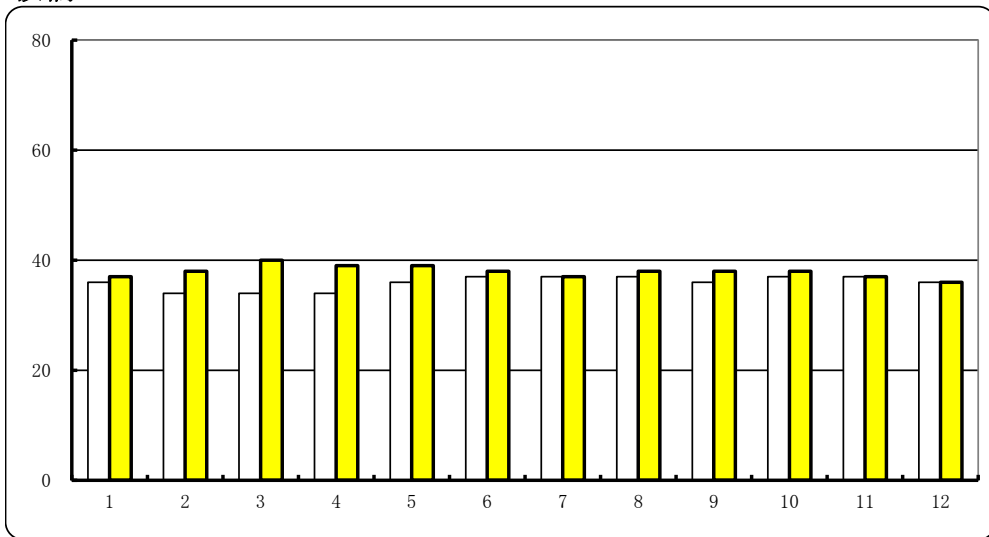

葛西

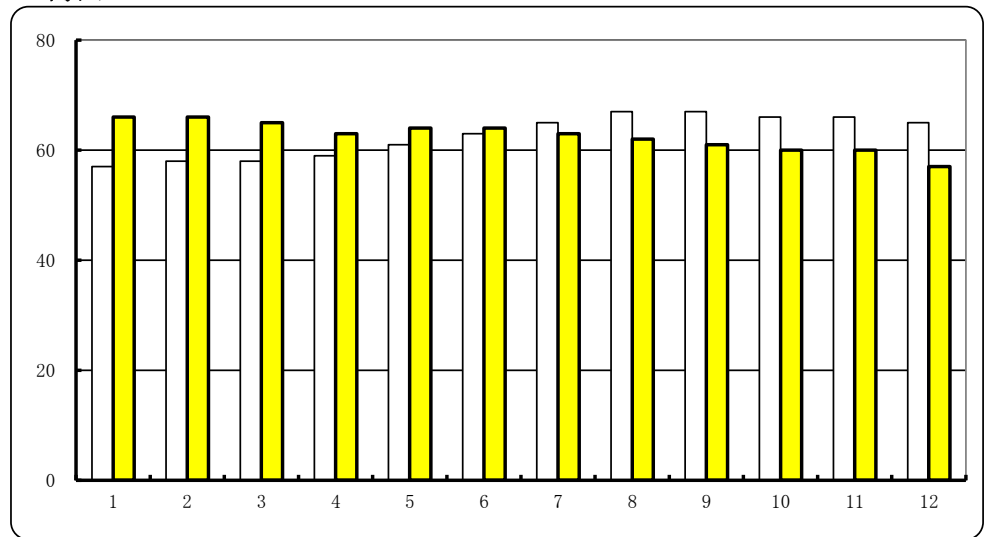

入庫高の主要品目 (2023年10~12月)

平和島

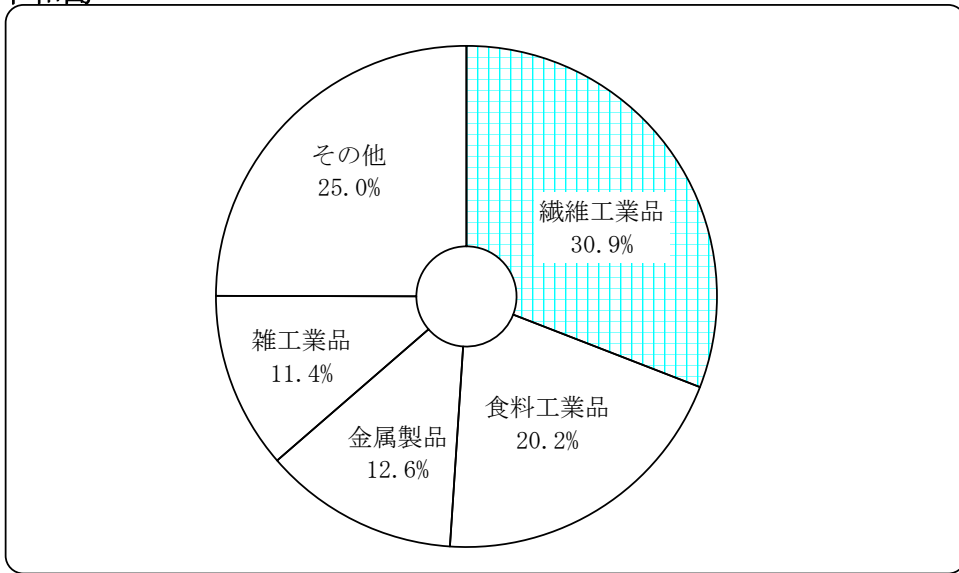

足立

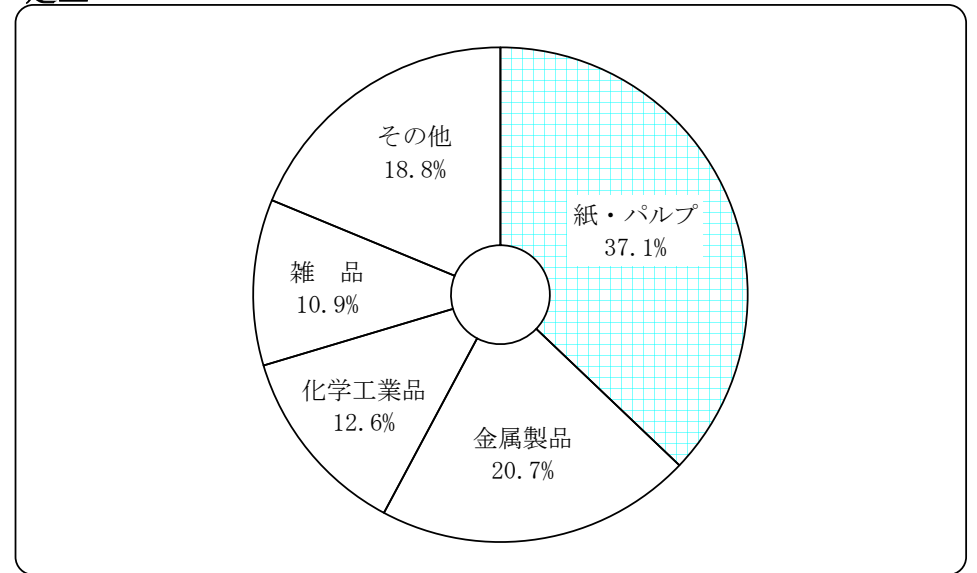

板橋

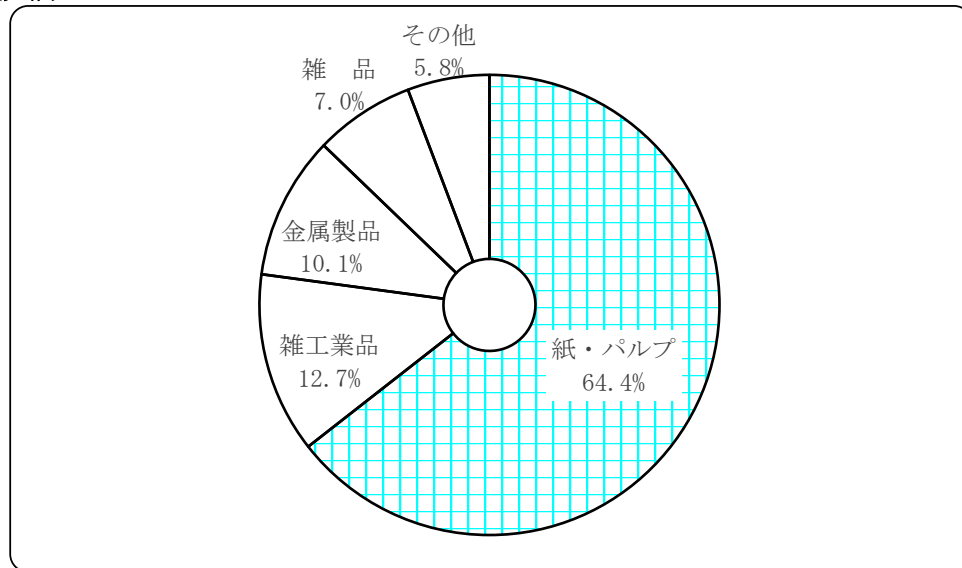

葛西

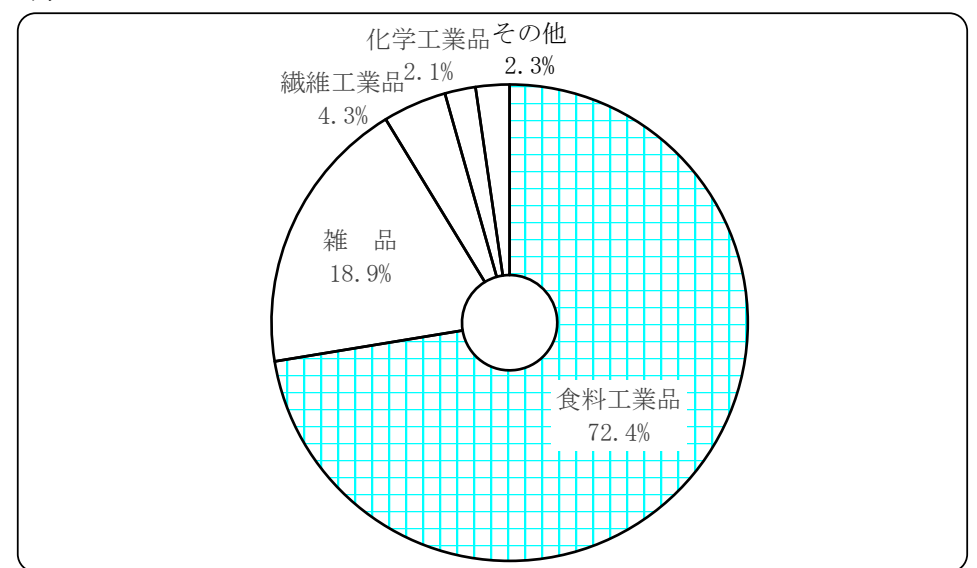

保管残高の主要品目 (2023年12月末)

平和島

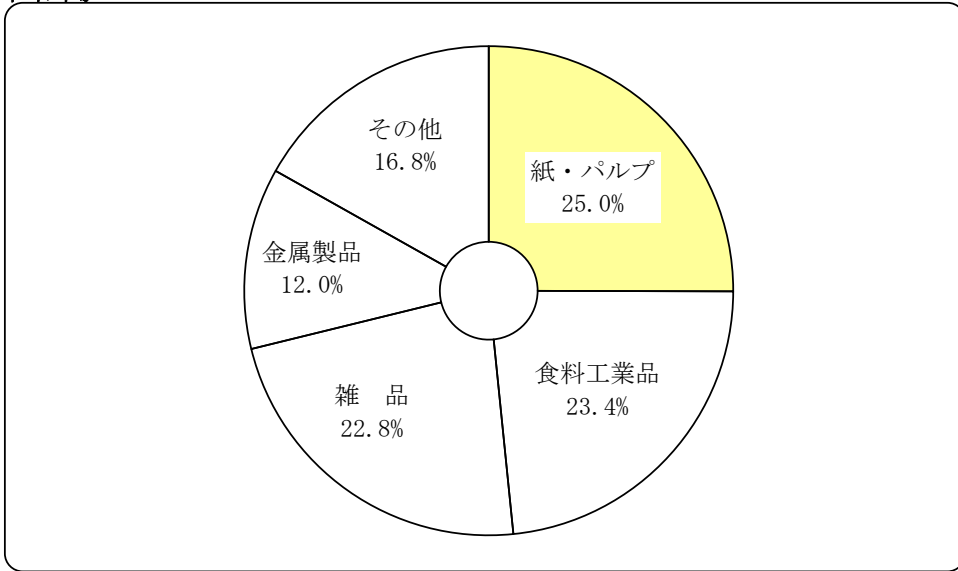

足立

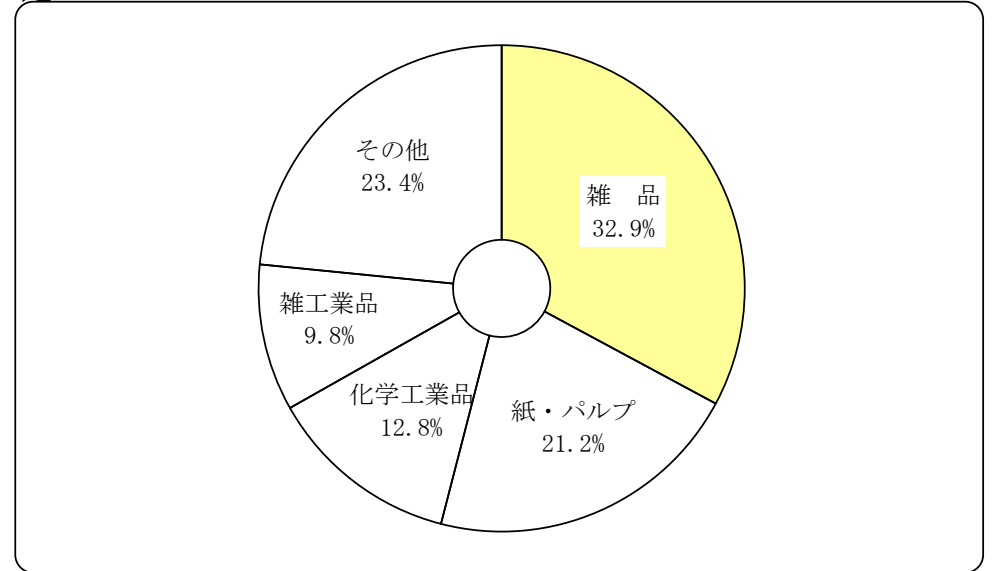

板橋

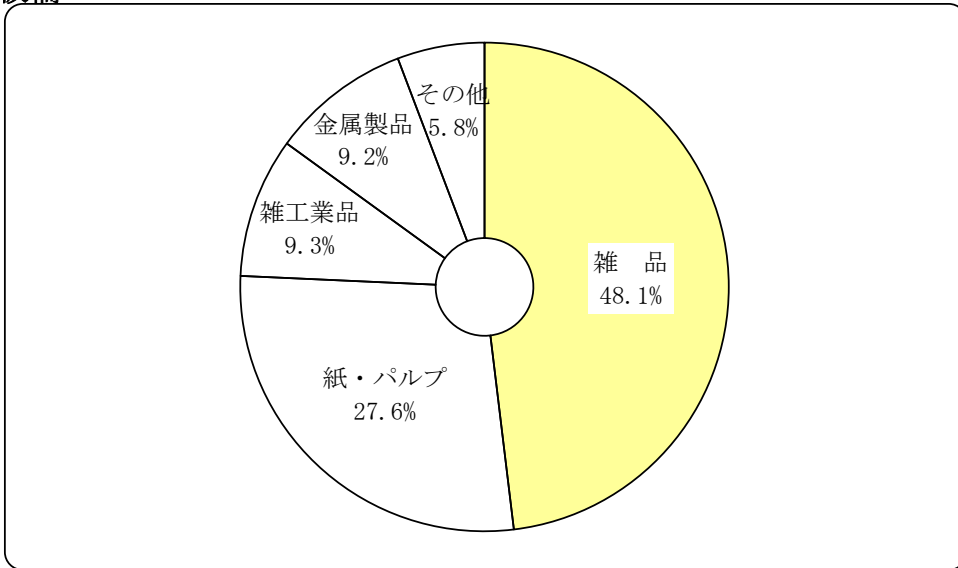

葛西

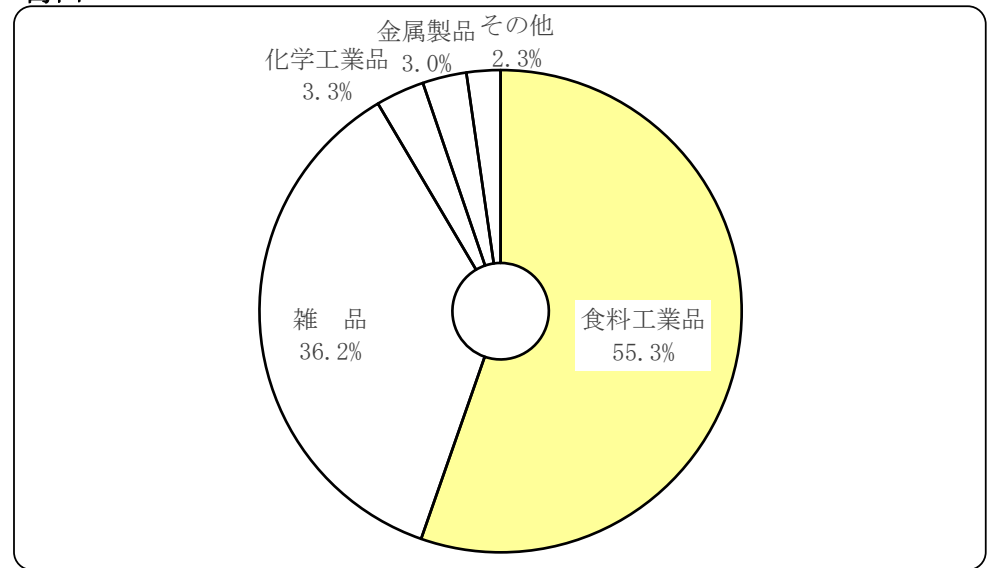

平和島倉庫保管貨物品目別動向表

(単位:トン)

2023年		農水産品	金 属	金属製品・機械	窯業品	化学工業品	紙・パルプ	繊維工業品	食料工業品	雑工業品	雑 品	合 計
前月末保管残高		0	320	5,228	0	2,556	12,418	1,490	15,087	3,762	12,845	53,706
10月	入 庫 高	0	280	4,129	0	2,110	2,560	12,353	7,115	3,493	3,421	35,461
	出 庫 高	0	246	3,716	0	1,476	3,086	12,548	7,094	3,383	3,122	34,671
	保管残高	0	354	5,641	0	3,190	11,892	1,295	15,108	3,872	13,144	54,496
11月	入 庫 高	0	174	4,011	0	1,437	2,853	8,306	6,432	4,386	3,957	31,556
	出 庫 高	0	152	4,037	0	1,663	2,469	8,292	7,871	4,580	3,955	33,019
	保管残高	0	376	5,615	0	2,964	12,276	1,309	13,669	3,678	13,146	53,033
12月	入 庫 高	0	233	3,897	0	1,340	2,400	8,884	5,730	3,023	3,106	28,613
	出 庫 高	0	262	3,663	0	1,584	2,454	8,851	8,002	2,887	5,134	32,837
	保管残高	0	347	5,849	0	2,720	12,222	1,342	11,397	3,814	11,118	48,809
入 庫 高	10月	0	280	4,129	0	2,110	2,560	12,353	7,115	3,493	3,421	35,461
	11月	0	174	4,011	0	1,437	2,853	8,306	6,432	4,386	3,957	31,556
	12月	0	233	3,897	0	1,340	2,400	8,884	5,730	3,023	3,106	28,613
	(計)	0	687	12,037	0	4,887	7,813	29,543	19,277	10,902	10,484	95,630
出 庫 高	10月	0	246	3,716	0	1,476	3,086	12,548	7,094	3,383	3,122	34,671
	11月	0	152	4,037	0	1,663	2,469	8,292	7,871	4,580	3,955	33,019
	12月	0	262	3,663	0	1,584	2,454	8,851	8,002	2,887	5,134	32,837
	(計)	0	660	11,416	0	4,723	8,009	29,691	22,967	10,850	12,211	100,527
保 管 残 高	10月	0	354	5,641	0	3,190	11,892	1,295	15,108	3,872	13,144	54,496
	11月	0	376	5,615	0	2,964	12,276	1,309	13,669	3,678	13,146	53,033
	12月	0	347	5,849	0	2,720	12,222	1,342	11,397	3,814	11,118	48,809
	(計)	0	1,077	17,105	0	8,874	36,390	3,946	40,174	11,364	37,408	156,338
	(平均)	0	359	5,702	0	2,958	12,130	1,315	13,391	3,788	12,469	52,113

板橋倉庫保管貨物品目別動向表

(単位:トン)

2023年		農水産品	金 属	金属製品・機械	窯業品	化学工業品	紙・パルプ	繊維工業品	食料工業品	雑工業品	雑 品	合 計
前月末保管残高		0	0	3,516	4	228	10,577	254	2,085	3,243	17,996	37,903
10月	入庫高	0	0	599	0	72	5,890	28	411	718	439	8,157
	出庫高	0	0	814	1	79	5,405	60	542	784	646	8,331
	保管残高	0	0	3,301	3	221	11,062	222	1,954	3,177	17,789	37,729
11月	入庫高	0	0	945	4	91	5,577	32	259	1,305	536	8,749
	出庫高	0	0	979	1	87	5,868	50	470	1,034	806	9,295
	保管残高	0	0	3,267	6	225	10,771	204	1,743	3,448	17,519	37,183
12月	入庫高	0	0	1,011	0	83	4,896	19	465	1,200	813	8,487
	出庫高	0	0	933	0	102	5,663	37	516	1,293	927	9,471
	保管残高	0	0	3,345	6	206	10,004	186	1,692	3,355	17,405	36,199
入庫高	10月	0	0	599	0	72	5,890	28	411	718	439	8,157
	11月	0	0	945	4	91	5,577	32	259	1,305	536	8,749
	12月	0	0	1,011	0	83	4,896	19	465	1,200	813	8,487
	(計)	0	0	2,555	4	246	16,363	79	1,135	3,223	1,788	25,393
出庫高	10月	0	0	814	1	79	5,405	60	542	784	646	8,331
	11月	0	0	979	1	87	5,868	50	470	1,034	806	9,295
	12月	0	0	933	0	102	5,663	37	516	1,293	927	9,471
	(計)	0	0	2,726	2	268	16,936	147	1,528	3,111	2,379	27,097
保管残高	10月	0	0	3,301	3	221	11,062	222	1,954	3,177	17,789	37,729
	11月	0	0	3,267	6	225	10,771	204	1,743	3,448	17,519	37,183
	12月	0	0	3,345	6	206	10,004	186	1,692	3,355	17,405	36,199
	(計)	0	0	9,913	15	652	31,837	612	5,389	9,980	52,713	111,111
	(平均)	0	0	3,304	5	217	10,612	204	1,796	3,327	17,571	37,037

足立倉庫保管貨物品目別動向表

(単位:トン)

2023年		農水産品	金 属	金属製品・機械	窯業品	化学工業品	紙・パルプ	繊維工業品	食料工業品	雑工業品	雑 品	合 計
前月末保管残高		53	2	5,550	0	5,499	9,117	1,729	4,662	3,307	13,912	43,831
10月	入 庫 高	54	0	2,462	0	1,665	4,523	568	752	488	1,224	11,736
	出 庫 高	17	0	3,184	0	1,423	4,856	674	1,148	345	1,336	12,983
	保管残高	90	2	4,828	0	5,741	8,784	1,623	4,266	3,450	13,800	42,584
11月	入 庫 高	234	0	2,751	0	1,325	4,399	421	1,181	545	1,130	11,986
	出 庫 高	29	0	2,972	0	1,520	4,483	575	1,157	304	1,686	12,726
	保管残高	295	2	4,607	0	5,546	8,700	1,469	4,290	3,691	13,244	41,844
12月	入 庫 高	25	14	2,182	0	1,504	4,344	552	1,139	733	1,527	12,020
	出 庫 高	37	0	2,852	0	1,800	4,366	643	1,438	423	1,299	12,858
	保管残高	283	16	3,937	0	5,250	8,678	1,378	3,991	4,001	13,472	41,006
入 庫 高	10月	54	0	2,462	0	1,665	4,523	568	752	488	1,224	11,736
	11月	234	0	2,751	0	1,325	4,399	421	1,181	545	1,130	11,986
	12月	25	14	2,182	0	1,504	4,344	552	1,139	733	1,527	12,020
	(計)	313	14	7,395	0	4,494	13,266	1,541	3,072	1,766	3,881	35,742
出 庫 高	10月	17	0	3,184	0	1,423	4,856	674	1,148	345	1,336	12,983
	11月	29	0	2,972	0	1,520	4,483	575	1,157	304	1,686	12,726
	12月	37	0	2,852	0	1,800	4,366	643	1,438	423	1,299	12,858
	(計)	83	0	9,008	0	4,743	13,705	1,892	3,743	1,072	4,321	38,567
保 管 残 高	10月	90	2	4,828	0	5,741	8,784	1,623	4,266	3,450	13,800	42,584
	11月	295	2	4,607	0	5,546	8,700	1,469	4,290	3,691	13,244	41,844
	12月	283	16	3,937	0	5,250	8,678	1,378	3,991	4,001	13,472	41,006
	(計)	668	20	13,372	0	16,537	26,162	4,470	12,547	11,142	40,516	125,434
	(平均)	223	7	4,457	0	5,512	8,721	1,490	4,182	3,714	13,505	41,811

葛西倉庫保管貨物品目別動向表

(単位:トン)

2023年		農水産品	金 属	金属製品・機械	窯業品	化学工業品	紙・パルプ	繊維工業品	食料工業品	雑工業品	雑 品	合 計
前月末保管残高		311	159	1,614	0	1,810	33	915	32,524	105	23,335	60,806
10月	入庫高	19	0	391	0	333	3	645	13,914	11	3,314	18,630
	出庫高	32	1	356	0	245	3	675	12,774	21	5,628	19,735
	保管残高	298	158	1,649	0	1,898	33	885	33,664	95	21,021	59,701
11月	入庫高	49	0	331	0	352	3	650	12,390	36	2,886	16,697
	出庫高	34	4	283	0	360	4	680	12,188	45	3,224	16,822
	保管残高	313	154	1,697	0	1,890	32	855	33,866	86	20,679	59,572
12月	入庫高	30	0	262	0	364	3	880	10,065	14	3,288	14,906
	出庫高	19	154	267	0	382	4	860	12,229	28	3,289	17,232
	保管残高	324	0	1,692	0	1,872	31	875	31,702	72	20,710	57,278
入庫高	10月	19	0	391	0	333	3	645	13,914	11	3,314	18,630
	11月	49	0	331	0	352	3	650	12,390	36	2,886	16,697
	12月	30	0	262	0	364	3	880	10,065	14	3,288	14,906
	(計)	98	0	984	0	1,049	9	2,175	36,369	61	9,488	50,233
出庫高	10月	32	1	356	0	245	3	675	12,774	21	5,628	19,735
	11月	34	4	283	0	360	4	680	12,188	45	3,224	16,822
	12月	19	154	267	0	382	4	860	12,229	28	3,289	17,232
	(計)	85	159	906	0	987	11	2,215	37,191	94	12,141	53,789
保管残高	10月	298	158	1,649	0	1,898	33	885	33,664	95	21,021	59,701
	11月	313	154	1,697	0	1,890	32	855	33,866	86	20,679	59,572
	12月	324	0	1,692	0	1,872	31	875	31,702	72	20,710	57,278
	(計)	935	312	5,038	0	5,660	96	2,615	99,232	253	62,410	176,551
	(平均)	312	104	1,679	0	1,887	32	872	33,077	84	20,803	58,850