

保管貨物動向調査の概況

2024年4～6月

東京団地倉庫株式会社

◎ はじめに

当社では平和島(‘70)、板橋(‘73)、足立(‘77)、葛西(‘85)の四倉庫の開業以降、テナント各社のご協力を得て四半期ごとに品目別の貨物入出庫ならびに残高状況を『保管貨物動向調査の概況』として公表してきております。

本概況が経済動向の一指標として、いささかなりとも寄与すれば幸いに存じます。

◎ 施設の概要

	平和島	板橋	足立	葛西	計
所管面積 (㎡)	176,000	97,000	96,000	118,000	487,000

◎ 目次

貨物動向の概況(4～6月)	-----	(1)
当期(4～6月)実績との比較表	-----	(2)
コンテナによる貨物入出庫状況表	-----	(3)
就業人員推移表	-----	(4)

— 参考資料 —

当期(4～6月)実績品目別比較表	-----	(5)
最近における保管貨物動向表 (Ⅰ)	-----	(6)
〃 (Ⅱ)	-----	(7)
入庫高の推移 (棒グラフ)	-----	(8)
保管残高の推移 (〃)	-----	(9)
入庫高の主要品目 (円グラフ)	-----	(10)
保管残高の主要品目 (〃)	-----	(11)
平和島倉庫 保管貨物品目別動向表	-----	(12)
板橋倉庫 〃	-----	(13)
足立倉庫 〃	-----	(14)
葛西倉庫 〃	-----	(15)

貨物動向の概況

概況

当期(4～6月)は、前年同期に比して、入庫は177,700トンで3,200トン(1.8%)増加し、出庫は171,900トンで5,300トン(3.0%)減少し、期末残高は187,600トンで14,000トン(7.0%)減少した。回転率は30.2%で1.5割上昇した。貨物別にみると、入庫は食料工業品、繊維工業品が増加し、雑工業品、雑品が減少した。出庫は繊維工業品が増加し、食料工業品、雑工業品が減少した。期末残高は食料工業品が増加し、雑品、化学工業品が減少した。

なお、前期(1～3月)との比較では、入庫は11,800トン(7.2%)増加し、出庫は4,500トン(2.7%)増加し、期末残高は5,800トン(3.2%)増加した。回転率はほぼ横ばいであった。

【平和島倉庫】

当期の荷動きは、前年同期に比して、入庫は79,500トンで9,300トン(13.3%)増加し、出庫は69,200トンでほぼ横ばいであった。期末残高は57,000トンで4,400トン(8.4%)増加した。回転率は46.3%で1.7割上昇した。貨物別に見ると、入庫は食料工業品、繊維工業品が増加し、雑工業品、雑品が減少した。出庫は繊維工業品、紙・パルプが増加し、雑品、雑工業品が減少した。期末残高は食料工業品が増加し、紙・パルプ、雑工業品が減少した。

なお、前期との比較では入庫は12,800トン(19.3%)増加し、出庫は400トン(0.6%)増加し、期末残高は10,300トン(22.1%)増加した。回転率は0.7割低下した。

【板橋倉庫】

当期の荷動きは、前年同期に比して、入庫は24,200トンでほぼ横ばいであった。出庫は24,100トンで1,600トン(6.5%)減少し、期末残高は34,900トンで3,300トン(8.8%)減少した。回転率は23.1%で1.8割上昇した。貨物別にみると、入庫は紙・パルプが減少した。出庫は紙・パルプが減少した。期末残高は雑品が減少した。

なお、前期との比較では、入庫はほぼ横ばいであった。出庫は1,400トン(5.5%)減少し、期末残高はほぼ横ばいであった。回転率はほぼ横ばいであった。

【足立倉庫】

当期の荷動きは、前年同期に比して、入庫は31,800トンで1,200トン(3.6%)減少し、出庫は35,300トンで700トン(2.3%)増加し、期末残高は40,400トンで5,900トン(12.7%)減少した。回転率は26.2%で1.9割上昇した。貨物別にみると、入庫は雑品が増加し、食料工業品が減少した。出庫は雑品が増加した。期末残高は雑品、化学工業品が減少した。

なお、前期との比較では、入庫は2,800トン(8.2%)減少し、出庫は3,400トン(10.8%)増加し、期末残高は3,400トン(7.9%)減少した。回転率は横ばいであった。

【葛西倉庫】

当期の荷動きは、前年同期に比して、入庫は42,000トンで4,900トン(10.5%)減少し、出庫は43,200トンで4,100トン(8.8%)減少し、期末残高は55,200トンで9,100トン(14.3%)減少した。回転率は25.3%で0.6割上昇した。貨物別にみると、入庫は食料工業品、雑品が減少した。出庫は食料工業品が減少した。期末残高は雑品、食料工業品が減少した。

なお、前期との比較では、入庫は1,700トン(4.4%)増加し、出庫は2,000トン(5.0%)増加し、期末残高は1,100トン(2.1%)減少した。回転率は1.5割上昇した。

当期(4~6月)実績との比較表

2024年

(単位:トン)

倉庫	平和島			板橋			足立			葛西			合計		
	23.4~6 24.1~3	当期	増減 (%)	23.4~6 24.1~3	当期	増減 (%)	23.4~6 24.1~3	当期	増減 (%)	23.4~6 24.1~3	当期	増減 (%)	23.4~6 24.1~3	当期	増減 (%)
入庫高	70,252	79,571	9,319 (13.3)	24,226	24,248	22 (0.1)	33,101	31,896	-1,205 (-3.6)	47,017	42,083	-4,934 (-10.5)	174,596	177,798	3,202 (1.8)
	66,687		12,884 (19.3)	24,130		118 (0.5)	34,763		-2,867 (-8.2)	40,322		1,761 (4.4)	165,902		11,896 (7.2)
出庫高	69,524	69,237	-287 (-0.4)	25,766	24,103	-1,663 (-6.5)	34,560	35,350	790 (2.3)	47,435	43,251	-4,184 (-8.8)	177,285	171,941	-5,344 (-3.0)
	68,820		417 (0.6)	25,511		-1,408 (-5.5)	31,891		3,459 (10.8)	41,194		2,057 (5.0)	167,416		4,525 (2.7)
保(管 残末 高)	52,598	57,010	4,412 (8.4)	38,357	34,963	-3,394 (-8.8)	46,326	40,424	-5,902 (-12.7)	64,433	55,238	-9,195 (-14.3)	201,714	187,635	-14,079 (-7.0)
	46,676		10,334 (22.1)	34,818		145 (0.4)	43,878		-3,454 (-7.9)	56,406		-1,168 (-2.1)	181,778		5,857 (3.2)
期中 回(転 率)	44.6	46.3	1.7	21.3	23.1	1.8	24.3	26.2	1.9	24.7	25.3	0.6	28.7	30.2	1.5
	47.0		-0.7	23.4		-0.3	26.2		0.0	23.8		1.5	30.1		0.1

コンテナによる貨物入出庫状況表

海上コンテナ		東京港		横浜港		合計(トン)				個数(TEU)			
		入庫	出庫	入庫	出庫	入庫	前年同月比	出庫	前年同月比	入庫	前年同月比	出庫	前年同月比
平和島	4月	15,132	2,875	254	0	15,386	102.9	2,875	92.8	1,103	119.6	152	80.9
	5月	13,101	2,309	267	0	13,368	109.1	2,309	85.1	920	117.0	129	75.9
	6月	11,651	2,073	127	0	11,778	91.7	2,073	65.4	809	96.7	107	57.2
板橋	4月	1,631	10	140	0	1,771	183.7	10	5.0	182	111.7	2	100.0
	5月	1,571	10	110	0	1,681	137.0	10	5.6	186	114.8	2	100.0
	6月	1,027	10	40	0	1,067	110.3	10	5.6	148	104.2	2	100.0
足立	4月	6,056	55	234	0	6,290	144.0	55	220.0	303	108.2	4	44.4
	5月	5,562	223	266	0	5,828	95.2	223	—	333	89.8	16	200.0
	6月	5,655	157	767	0	6,422	116.1	157	—	311	96.9	9	128.6
葛西	4月	8,224	0	85	0	8,309	96.9	0	—	383	121.2	0	—
	5月	7,569	0	31	0	7,600	87.4	0	—	387	110.9	0	—
	6月	7,768	0	115	0	7,883	94.0	0	—	326	113.6	0	—
合計		84,947	7,722	2,436	0	87,383	102.9	7,722	80.4	5,391	109.2	423	73.6

JRコンテナ		隅田川(夕)		東京貨物(夕)		越谷・その他		合計(トン)		個数(5tコン)			
		入庫	出庫	入庫	出庫	入庫	出庫	入庫	出庫	入庫	前年同月比	出庫	前年同月比
平和島	4月	15	110	810	0	0	0	825	110	165	103.1	22	129.4
	5月	10	90	845	0	0	0	855	90	171	119.6	18	150.0
	6月	5	55	840	0	0	0	845	55	169	111.9	11	100.0
板橋	4月	10	0	10	0	200	0	220	0	54	60.0	0	—
	5月	25	0	35	0	300	0	360	0	87	60.8	0	—
	6月	30	0	35	0	220	0	285	0	69	89.6	0	—
足立	4月	10	35	65	0	0	0	75	35	15	115.4	7	116.7
	5月	10	25	10	0	0	0	20	25	4	12.1	5	62.5
	6月	10	35	20	0	0	0	30	35	6	9.4	7	87.5
葛西	4月	0	0	0	192	0	0	0	192	0	—	37	119.4
	5月	0	0	0	260	0	0	0	260	0	—	51	170.0
	6月	0	0	0	426	0	0	0	426	0	—	84	233.3
合計		125	350	2,670	878	720	0	3,515	1,228	740	84.7	242	152.2

就業人員推移表

① 本調査は、調査期間中の期末人員（臨時作業員を含む）を調査したものである。

② 指数は、2006年度平均を100とする指数。なお、女性の人数は内数である。

倉庫別 期別	平和島		板橋		足立		葛西		計	
	(女性)	(%)	(女性)	(%)	(女性)	(%)	(女性)	(%)	(女性)	(%)
(2006年度平均)	1,028	100	361	100	272	100	485	100	2,146	100
2021. 4～6	1,257 (433)	122	216 (64)	60	265 (102)	97	902 (628)	186	2,640 (1,227)	123
2021. 7～9	1,165 (410)	113	220 (68)	61	283 (117)	104	920 (647)	190	2,588 (1,242)	121
2021. 10～12	1,165 (403)	113	244 (84)	68	268 (104)	99	948 (678)	195	2,625 (1,269)	122
2022. 1～3	1,156 (406)	112	242 (81)	67	281 (118)	103	977 (701)	201	2,656 (1,306)	124
(計)	4,743 (1,652)	-	922 (297)	-	1,097 (441)	-	3,747 (2,654)	-	10,509 (5,044)	-
(平均)	1,186 (413)	115	231 (74)	64	274 (110)	101	937 (664)	193	2,627 (1,261)	122
2022. 4～6	1,171 (409)	114	314 (120)	87	279 (118)	103	934 (666)	193	2,698 (1,313)	126
2022. 7～9	1,318 (446)	128	279 (106)	77	246 (93)	90	927 (657)	191	2,770 (1,302)	129
2022. 10～12	1,407 (539)	137	291 (115)	81	263 (105)	97	938 (664)	193	2,899 (1,423)	135
2023. 1～3	1,257 (395)	122	267 (101)	74	253 (98)	93	918 (651)	189	2,695 (1,245)	126
(計)	5,153 (1,789)	-	1,151 (442)	-	1,041 (414)	-	3,717 (2,638)	-	8,367 (4,038)	-
(平均)	1,288 (447)	125	288 (111)	80	260 (104)	96	929 (660)	192	2,092 (1,010)	97
2023. 4～6	1,276 (402)	124	270 (98)	75	243 (89)	89	903 (644)	186	2,692 (1,233)	125
2023. 7～9	1,272 (413)	124	255 (88)	71	235 (88)	86	891 (623)	184	2,653 (1,212)	124
2023. 10～12	1,277 (414)	124	251 (95)	70	240 (88)	88	878 (621)	181	2,646 (1,218)	123
2024. 1～3	1,297 (431)	126	257 (93)	71	238 (87)	88	899 (632)	185	2,691 (1,243)	125
(計)	5,122 (1,660)	-	1,033 (374)	-	956 (352)	-	3,571 (2,520)	-	10,682 (4,906)	-
(平均)	1,281 (415)	125	258 (94)	72	239 (88)	88	893 (630)	184	2,671 (1,227)	124
2024. 4～6	1,277 (407)	124	288 (112)	80	249 (96)	92	915 (646)	189	2,729 (1,261)	127
(計)	1,277 (407)	-	288 (112)	-	249 (96)	-	915 (646)	-	2,729 (1,261)	-
(平均)	1,277 (407)	124	288 (112)	80	249 (96)	92	915 (646)	189	2,729 (1,261)	127

(コメント記入欄) 就業人員の前年同期比は、平和島が1人増(増減0%)、板橋が18人増(7%増)、足立が6人増(2%増)、葛西が12人増(1%増)。

四事業所合計で37人増(1%増)。

就業人員の前期比は、平和島が20人減(2%減)、板橋が31人増(12%増)、足立が11人増(5%増)、葛西が16人増(2%増)。

四事業所合計で38人増(1%増)。

当期（4～6月）実績品目別比較表

(単位:トン)

区分	年度	月期	農水産品	金属	金属製品・機械	窯業品	化学工業品	紙・パルプ	繊維工業品	食料工業品	雑工業品	雑品	合計
入庫高	2023	4-6	110	484	16,983	1	10,780	30,635	18,821	55,826	17,536	23,420	174,596
	2024	4-6	167	555	17,814	10	9,299	29,907	21,779	61,354	15,159	21,754	177,798
	増減		57	71	831	9	▲1,481	▲728	2,958	5,528	▲2,377	▲1,666	3,202
出庫高	2023	4-6	303	438	17,372	2	10,971	30,543	18,709	57,456	17,507	23,984	177,285
	2024	4-6	281	540	17,139	3	10,282	30,855	21,909	53,263	14,793	22,876	171,941
	増減		▲22	102	▲233	1	▲689	312	3,200	▲4,193	▲2,714	▲1,108	▲5,344
保(期末残高)	2023	6月末	377	358	17,182	9	11,059	32,044	4,932	56,753	9,799	69,201	201,714
	2024	6月末	379	382	16,912	12	8,344	29,404	3,677	59,158	9,649	59,718	187,635
	増減		2	24	▲270	3	▲2,715	▲2,640	▲1,255	2,405	▲150	▲9,483	▲14,079

最近における保管貨物動向表（I）

「平和島倉庫」

月別	入庫高	対前年 同月比	出庫高	対前年 同月比	月末残高	対前年 同月比	回転率
	トン	%	トン	%	トン	%	%
2023. 3					51,870		
4	25,728	97.3	25,618	93.3	51,980	110.2	49.4
5	22,712	77.7	22,194	79.9	52,498	108.0	43.0
6	21,812	75.5	21,712	76.3	52,598	107.3	41.4
7	26,800	91.7	25,766	92.9	53,632	106.1	49.5
8	29,512	97.8	28,876	99.8	54,268	104.8	54.1
9	27,947	87.6	28,509	95.4	53,706	99.9	52.3
10	35,461	111.4	34,671	111.5	54,496	100.0	64.8
11	31,556	103.9	33,019	111.6	53,033	95.9	60.1
12	28,613	92.9	32,837	101.8	48,809	90.6	60.3
2024. 1	24,009	94.7	24,191	94.6	48,627	90.7	49.5
2	19,770	97.4	20,430	95.6	47,967	91.3	41.6
3	22,908	84.7	24,199	87.3	46,676	90.0	49.8
2024. 4	32,313	125.6	24,201	94.5	54,788	105.4	55.7
5	24,636	108.5	24,246	109.2	55,178	105.1	44.5
6	22,622	103.7	20,790	95.8	57,010	108.4	38.7

「板橋倉庫」

入庫高	対前年 同月比	出庫高	対前年 同月比	月末残高	対前年 同月比	回転率
トン	%	トン	%	トン	%	%
				39,897		
8,367	93.5	9,230	105.9	39,034	113.5	22.3
8,243	85.2	8,062	102.2	39,215	108.4	20.8
7,616	78.0	8,474	98.6	38,357	102.7	20.7
6,656	82.0	7,533	85.9	37,480	102.1	18.7
7,578	82.8	7,480	87.5	37,578	100.7	20.1
8,907	106.9	8,582	92.2	37,903	104.3	23.2
8,157	76.8	8,331	86.1	37,729	101.2	21.8
8,749	95.4	9,295	102.1	37,183	99.5	24.1
8,487	95.8	9,471	96.9	36,199	99.3	24.5
7,228	79.9	7,876	93.5	35,551	95.9	21.1
8,039	81.2	8,459	93.8	35,131	92.5	23.3
8,863	77.5	9,176	96.5	34,818	87.3	25.8
8,270	98.8	8,559	92.7	34,529	88.5	24.3
8,195	99.4	7,578	94.0	35,146	89.6	22.6
7,783	102.2	7,966	94.0	34,963	91.2	22.5

(注) 回転率 = (当月中入庫高 + 当月中出庫高) ÷ (前月末日残高 + 当月末日残高) × 100

最近における保管貨物動向表（Ⅱ）

「足立倉庫」

月別	入庫高	対前年 同月比	出庫高	対前年 同月比	月末残高	対前年 同月比	回転率
	トン	%	トン	%	トン	%	%
2023. 3					47,785		
4	10,687	78.1	12,637	92.5	45,835	105.7	24.9
5	10,899	87.1	10,304	82.8	46,430	106.9	23.0
6	11,515	82.1	11,619	84.6	46,326	105.9	24.9
7	9,605	81.6	10,266	82.4	45,665	106.1	21.6
8	10,556	100.5	11,768	95.6	44,453	107.8	24.8
9	10,603	87.3	11,225	96.2	43,831	105.1	24.7
10	11,736	99.4	12,983	122.4	42,584	99.2	28.6
11	11,986	93.1	12,726	115.7	41,844	93.4	29.3
12	12,020	110.3	12,858	109.8	41,006	93.2	30.0
2024. 1	11,539	93.7	10,700	96.1	41,845	92.6	26.8
2	11,383	84.2	10,178	89.1	43,050	91.1	25.4
3	11,841	83.7	11,013	80.9	43,878	91.8	26.3
2024. 4	11,389	106.6	11,719	92.7	43,548	95.0	26.4
5	10,565	96.9	11,378	110.4	42,735	92.0	25.4
6	9,942	86.3	12,253	105.5	40,424	87.3	26.7

「葛西倉庫」

入庫高	対前年 同月比	出庫高	対前年 同月比	月末残高	対前年 同月比	回転率
トン	%	トン	%	トン	%	%
				64,851		
15,476	93.2	17,540	111.0	62,787	106.4	25.9
15,284	115.5	14,094	124.2	63,977	105.1	23.2
16,257	102.0	15,801	115.1	64,433	102.1	25.0
14,618	86.8	15,943	107.5	63,108	96.9	24.0
16,583	101.4	17,696	118.7	61,995	93.1	27.4
15,491	86.3	16,680	94.5	60,806	90.9	26.2
18,630	108.4	19,735	112.0	59,701	89.9	31.8
16,697	99.1	16,822	97.7	59,572	90.2	28.1
14,906	92.8	17,232	97.9	57,278	88.8	27.5
13,247	82.3	13,334	93.4	57,191	86.2	23.2
13,280	87.0	13,560	84.6	56,911	86.8	23.5
13,795	77.8	14,300	77.4	56,406	87.0	24.8
15,997	103.4	15,754	89.8	56,649	90.2	28.1
13,505	88.4	13,713	97.3	56,441	88.2	24.1
12,581	77.4	13,784	87.2	55,238	85.7	23.6

(注) 回転率 = (当月中入庫高 + 当月中出庫高) ÷ (前月末日残高 + 当末日残高) × 100

入庫高の推移

(単位：千トン)

平和島

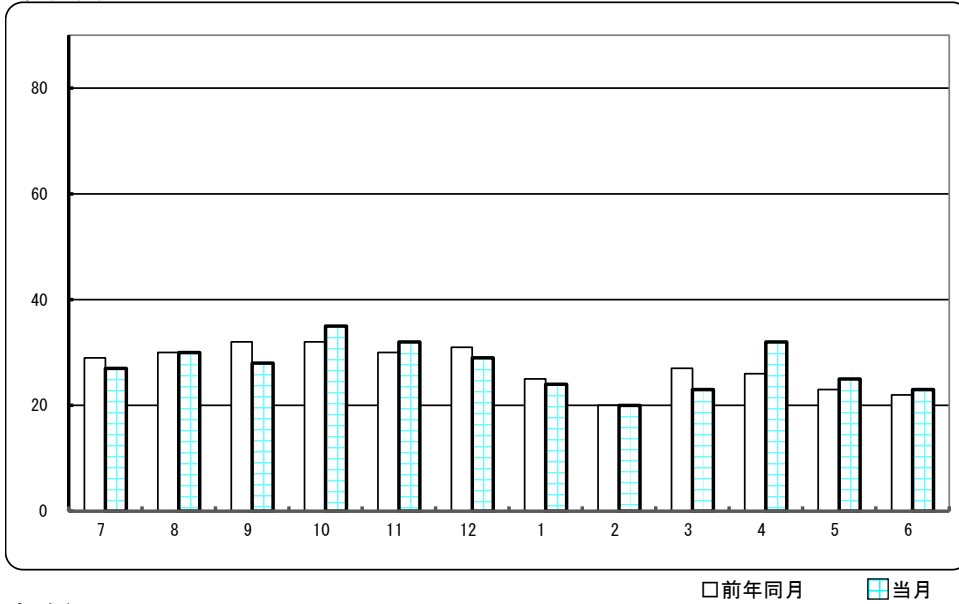

足立

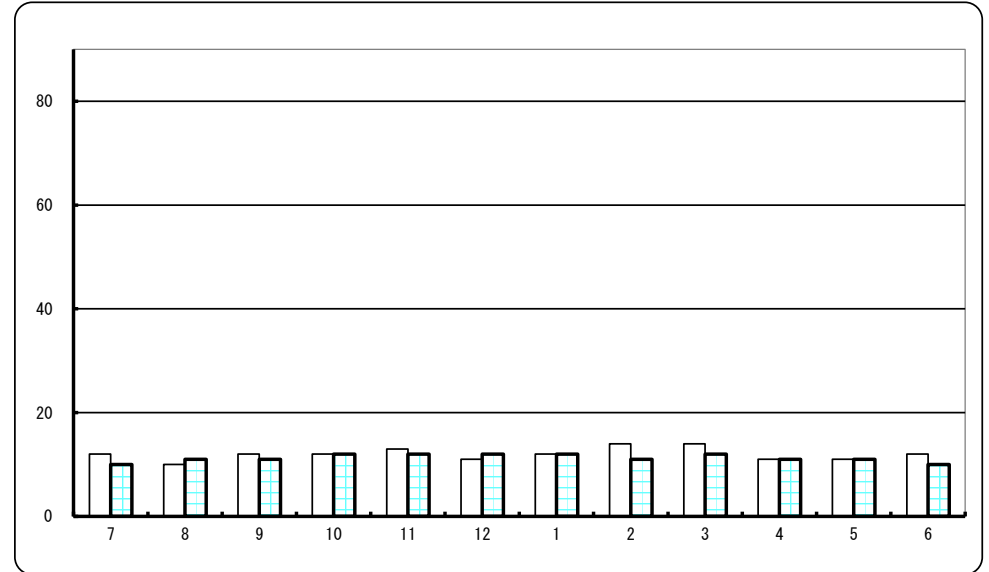

板橋

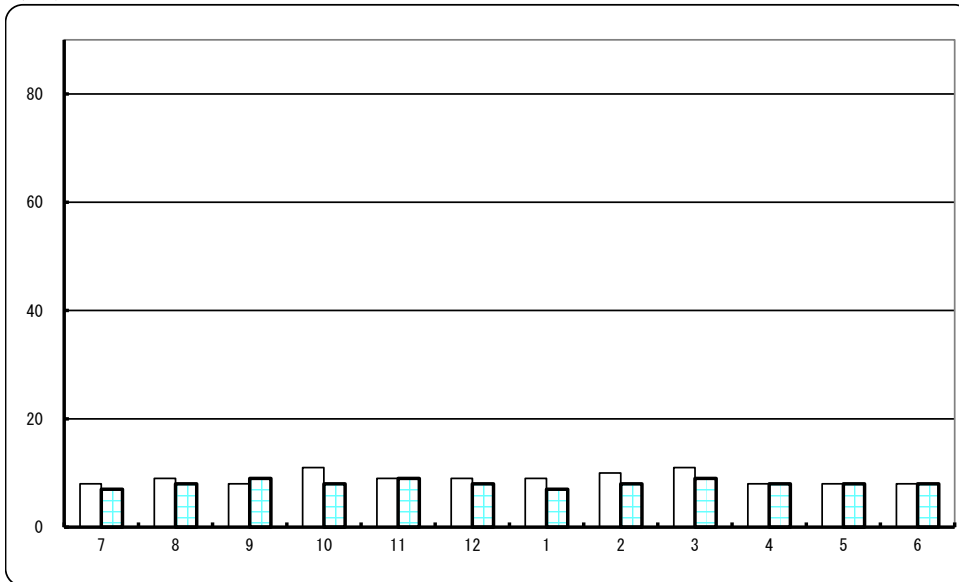

葛西

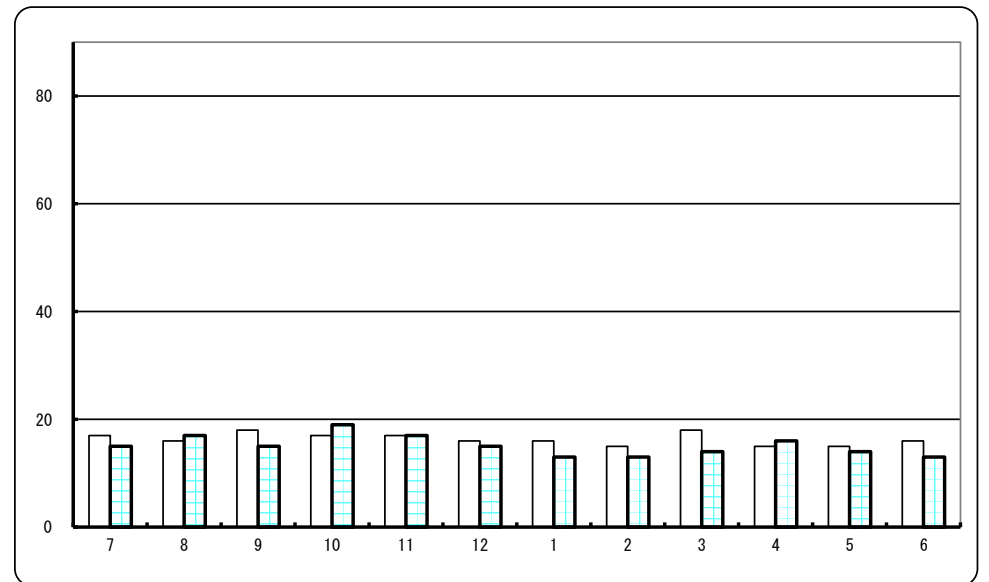

保管残高の推移

(単位：千トン)

平和島

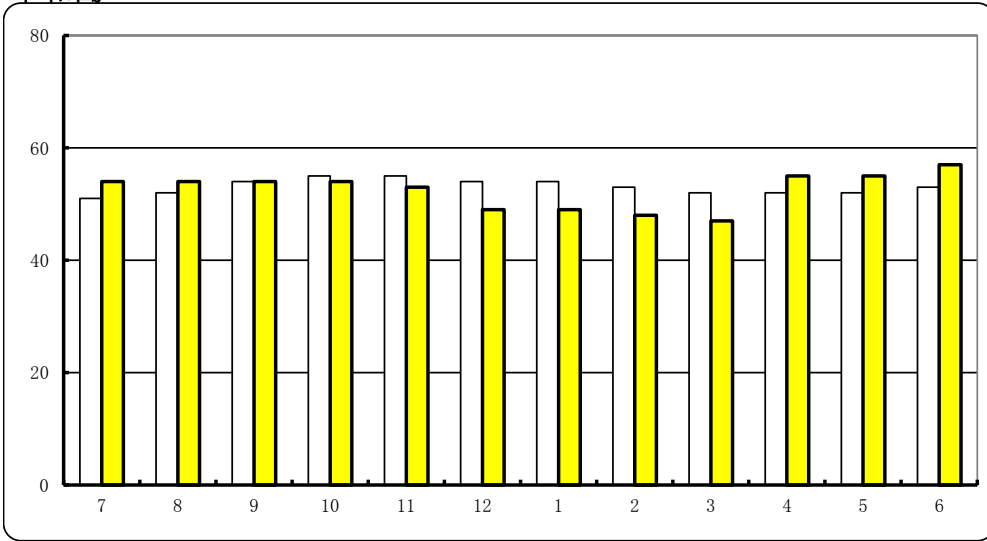

足立

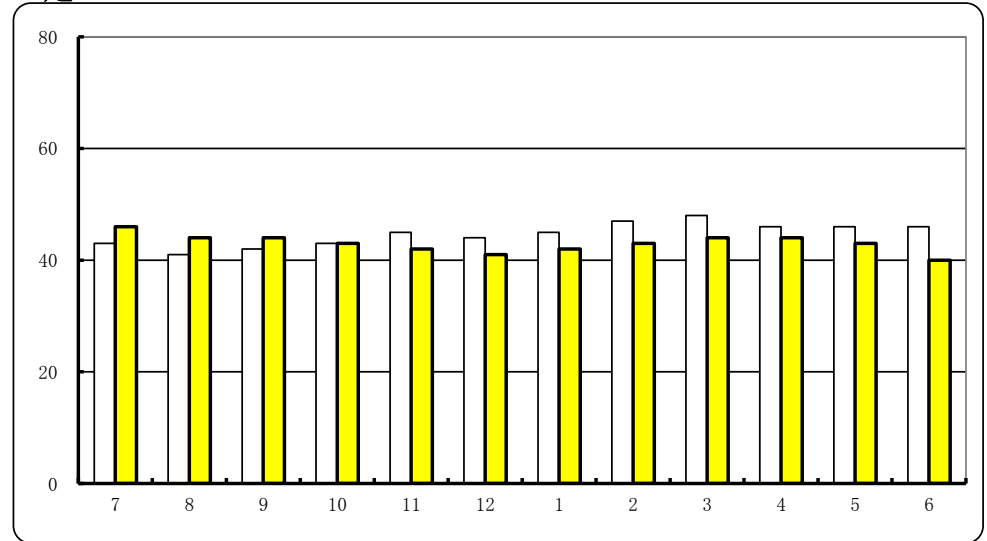

□前年同月 ■当月

板橋

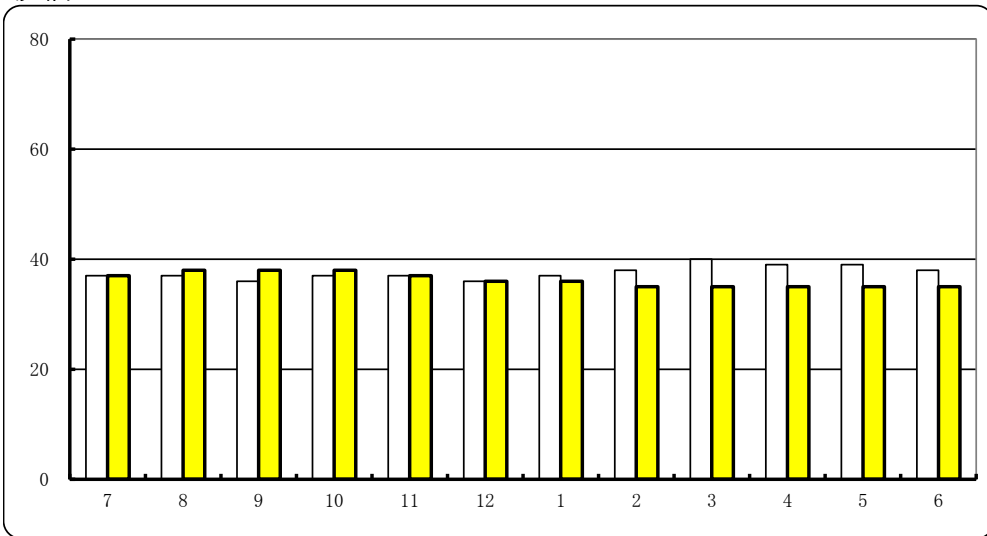

葛西

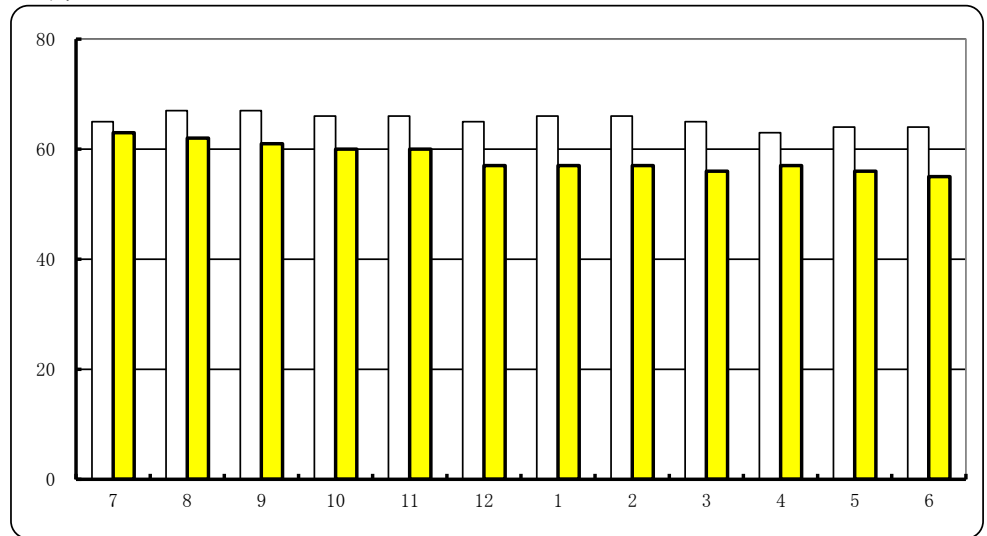

入庫高の主要品目 (2024年4~6月)

平和島

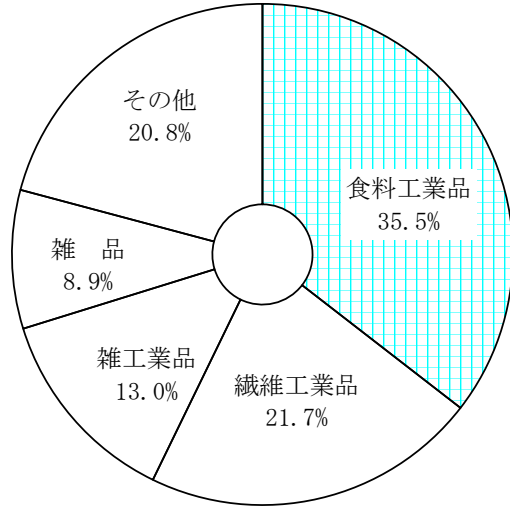

足立

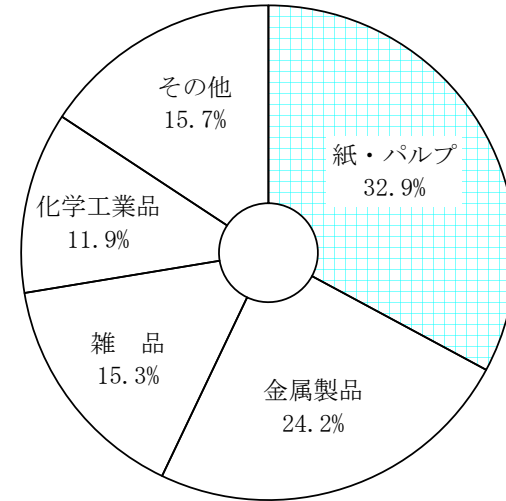

板橋

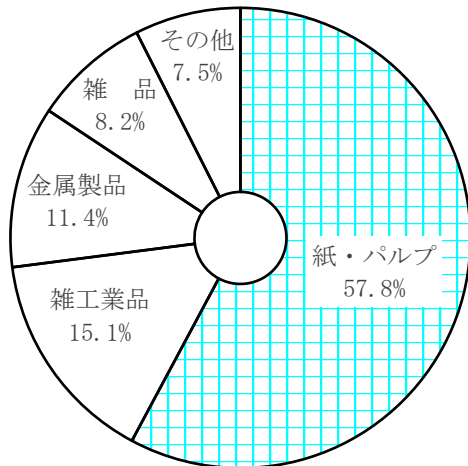

葛西

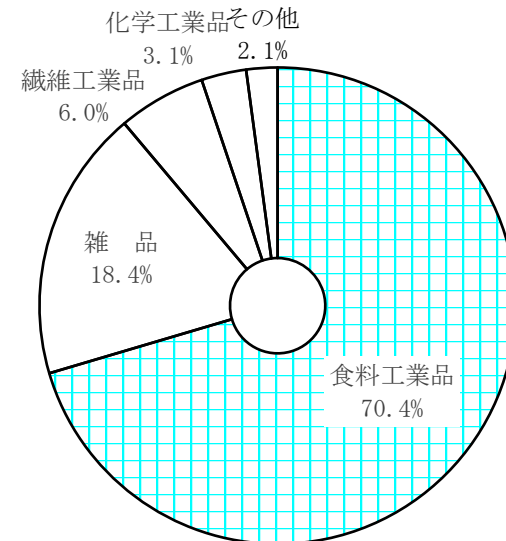

保管残高の主要品目 (2024年6月末)

平和島

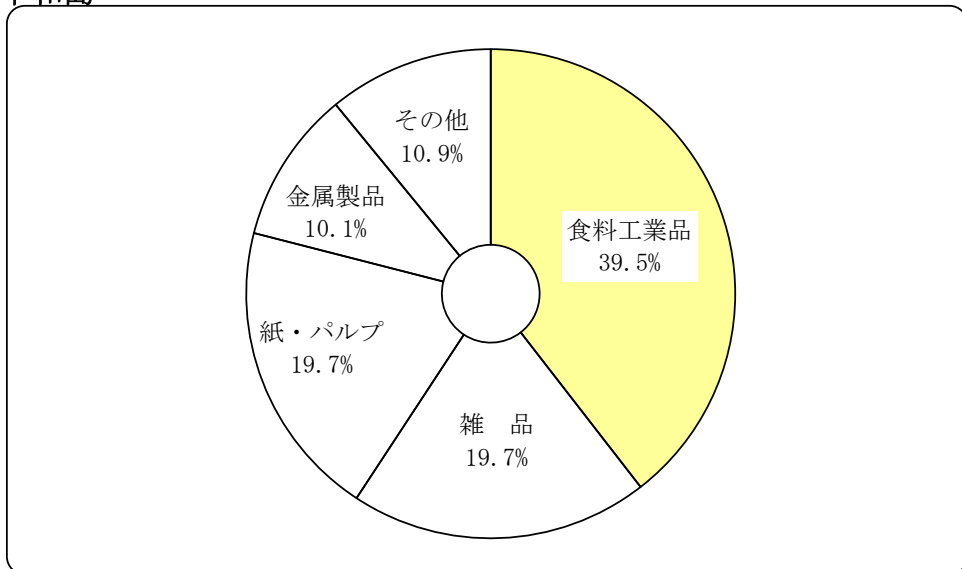

足立

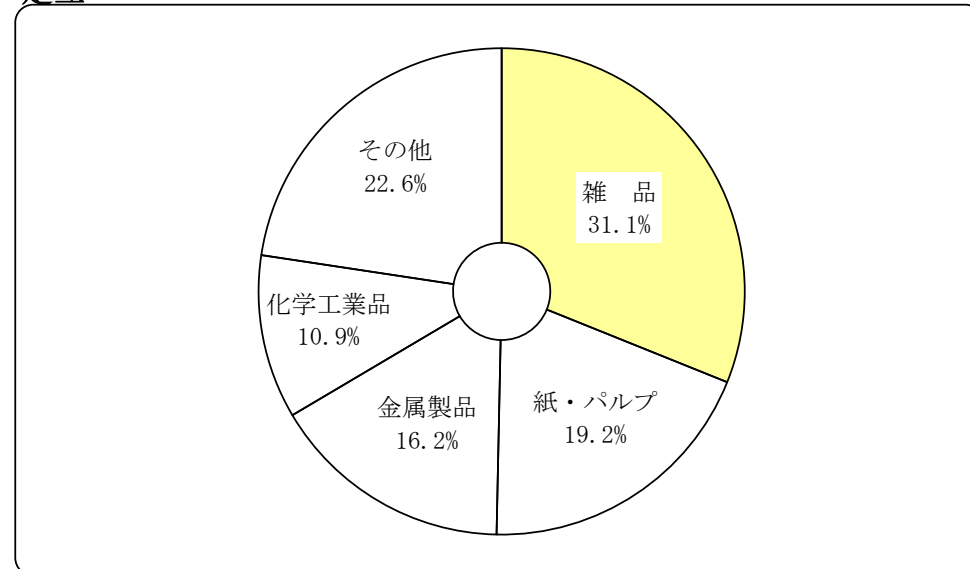

板橋

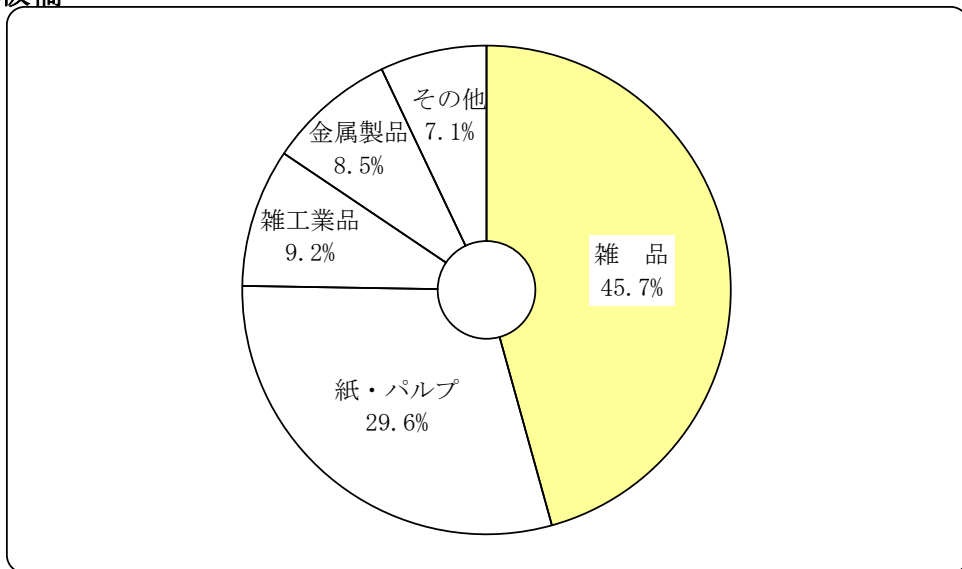

葛西

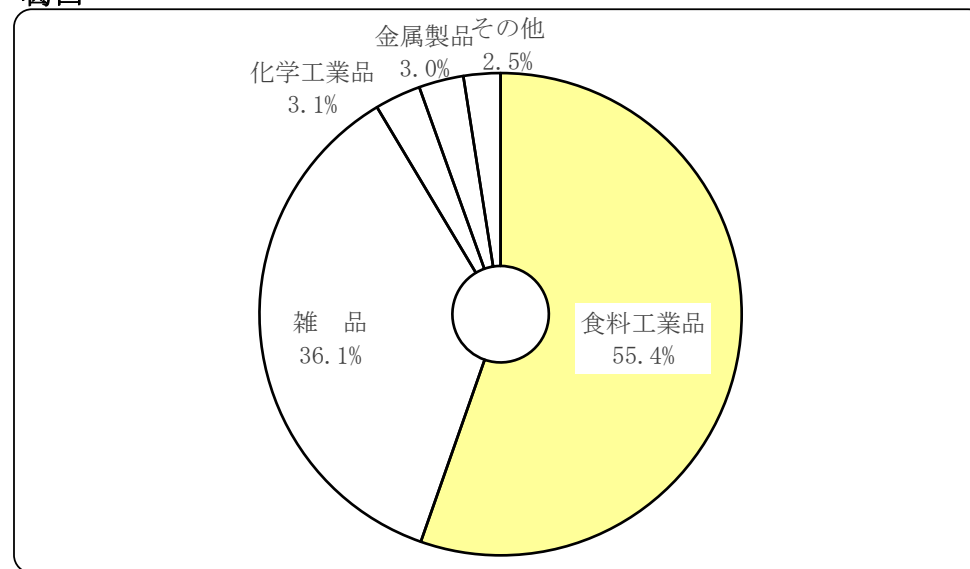

平和島倉庫保管貨物品目別動向表

(単位:トン)

2024年		農水産品	金 属	金属製品・機械	窯業品	化学工業品	紙・パルプ	繊維工業品	食料工業品	雑工業品	雑 品	合 計
前月末保管残高		0	351	5,832	0	1,986	11,111	1,323	12,696	2,328	11,049	46,676
4月	入庫高	0	133	2,200	0	1,319	1,667	6,507	14,463	3,136	2,888	32,313
	出庫高	0	152	2,129	0	1,273	1,723	6,404	6,309	3,181	3,030	24,201
	保管残高	0	332	5,903	0	2,032	11,055	1,426	20,850	2,283	10,907	54,788
5月	入庫高	0	265	2,301	0	1,454	1,815	5,815	7,054	3,887	2,045	24,636
	出庫高	0	228	2,502	0	1,306	2,688	5,680	5,865	3,937	2,040	24,246
	保管残高	0	369	5,702	0	2,180	10,182	1,561	22,039	2,233	10,912	55,178
6月	入庫高	0	157	2,067	0	1,295	1,916	4,957	6,722	3,328	2,180	22,622
	出庫高	0	159	2,024	0	1,468	842	5,081	6,242	3,141	1,833	20,790
	保管残高	0	367	5,745	0	2,007	11,256	1,437	22,519	2,420	11,259	57,010
入庫高	4月	0	133	2,200	0	1,319	1,667	6,507	14,463	3,136	2,888	32,313
	5月	0	265	2,301	0	1,454	1,815	5,815	7,054	3,887	2,045	24,636
	6月	0	157	2,067	0	1,295	1,916	4,957	6,722	3,328	2,180	22,622
	(計)	0	555	6,568	0	4,068	5,398	17,279	28,239	10,351	7,113	79,571
出庫高	4月	0	152	2,129	0	1,273	1,723	6,404	6,309	3,181	3,030	24,201
	5月	0	228	2,502	0	1,306	2,688	5,680	5,865	3,937	2,040	24,246
	6月	0	159	2,024	0	1,468	842	5,081	6,242	3,141	1,833	20,790
	(計)	0	539	6,655	0	4,047	5,253	17,165	18,416	10,259	6,903	69,237
保管残高	4月	0	332	5,903	0	2,032	11,055	1,426	20,850	2,283	10,907	54,788
	5月	0	369	5,702	0	2,180	10,182	1,561	22,039	2,233	10,912	55,178
	6月	0	367	5,745	0	2,007	11,256	1,437	22,519	2,420	11,259	57,010
	(計)	0	1,068	17,350	0	6,219	32,493	4,424	65,408	6,936	33,078	166,976
	(平均)	0	356	5,783	0	2,073	10,831	1,475	21,803	2,312	11,026	55,659

板橋倉庫保管貨物品目別動向表

(単位:トン)

2024年		農水産品	金 属	金属製品・機械	窯業品	化学工業品	紙・パルプ	繊維工業品	食料工業品	雑工業品	雑 品	合 計
前月末保管残高		0	0	3,019	5	257	10,152	227	1,648	3,117	16,393	34,818
4月	入庫高	43	0	1,130	0	51	4,978	32	412	973	651	8,270
	出庫高	0	0	930	1	75	4,998	69	376	1,179	931	8,559
	保管残高	43	0	3,219	4	233	10,132	190	1,684	2,911	16,113	34,529
5月	入庫高	41	0	819	0	52	4,937	41	491	1,016	798	8,195
	出庫高	13	0	954	1	54	4,531	48	367	842	768	7,578
	保管残高	71	0	3,084	3	231	10,538	183	1,808	3,085	16,143	35,146
6月	入庫高	0	0	807	10	56	4,106	26	552	1,682	544	7,783
	出庫高	27	0	918	1	59	4,303	39	345	1,560	714	7,966
	保管残高	44	0	2,973	12	228	10,341	170	2,015	3,207	15,973	34,963
入庫高	4月	43	0	1,130	0	51	4,978	32	412	973	651	8,270
	5月	41	0	819	0	52	4,937	41	491	1,016	798	8,195
	6月	0	0	807	10	56	4,106	26	552	1,682	544	7,783
	(計)	84	0	2,756	10	159	14,021	99	1,455	3,671	1,993	24,248
出庫高	4月	0	0	930	1	75	4,998	69	376	1,179	931	8,559
	5月	13	0	954	1	54	4,531	48	367	842	768	7,578
	6月	27	0	918	1	59	4,303	39	345	1,560	714	7,966
	(計)	40	0	2,802	3	188	13,832	156	1,088	3,581	2,413	24,103
保管残高	4月	43	0	3,219	4	233	10,132	190	1,684	2,911	16,113	34,529
	5月	71	0	3,084	3	231	10,538	183	1,808	3,085	16,143	35,146
	6月	44	0	2,973	12	228	10,341	170	2,015	3,207	15,973	34,963
	(計)	158	0	9,276	19	692	31,011	543	5,507	9,203	48,229	104,638
	(平均)	53	0	3,092	6	231	10,337	181	1,836	3,068	16,076	34,879

足立倉庫保管貨物品目別動向表

(単位:トン)

2024年		農水産品	金 属	金属製品・機械	窯業品	化学工業品	紙・パルプ	繊維工業品	食料工業品	雑工業品	雑 品	合 計
前月末保管残高		171	16	5,673	0	5,296	9,060	1,352	5,084	3,780	13,446	43,878
4月	入 庫 高	0	0	3,048	0	1,412	3,768	782	674	352	1,353	11,389
	出 庫 高	82	0	1,702	0	1,542	3,994	768	1,371	297	1,963	11,719
	保管残高	89	16	7,019	0	5,166	8,834	1,366	4,387	3,835	12,836	43,548
5月	入 庫 高	0	0	2,522	0	1,338	3,500	488	629	292	1,796	10,565
	出 庫 高	49	0	2,045	0	1,728	4,084	587	852	260	1,773	11,378
	保管残高	40	16	7,496	0	4,776	8,250	1,267	4,164	3,867	12,859	42,735
6月	入 庫 高	0	0	2,156	0	1,038	3,211	621	721	458	1,737	9,942
	出 庫 高	4	1	3,117	0	1,413	3,681	803	846	359	2,029	12,253
	保管残高	36	15	6,535	0	4,401	7,780	1,085	4,039	3,966	12,567	40,424
入 庫 高	4月	0	0	3,048	0	1,412	3,768	782	674	352	1,353	11,389
	5月	0	0	2,522	0	1,338	3,500	488	629	292	1,796	10,565
	6月	0	0	2,156	0	1,038	3,211	621	721	458	1,737	9,942
	(計)	0	0	7,726	0	3,788	10,479	1,891	2,024	1,102	4,886	31,896
出 庫 高	4月	82	0	1,702	0	1,542	3,994	768	1,371	297	1,963	11,719
	5月	49	0	2,045	0	1,728	4,084	587	852	260	1,773	11,378
	6月	4	1	3,117	0	1,413	3,681	803	846	359	2,029	12,253
	(計)	135	1	6,864	0	4,683	11,759	2,158	3,069	916	5,765	35,350
保 管 残 高	4月	89	16	7,019	0	5,166	8,834	1,366	4,387	3,835	12,836	43,548
	5月	40	16	7,496	0	4,776	8,250	1,267	4,164	3,867	12,859	42,735
	6月	36	15	6,535	0	4,401	7,780	1,085	4,039	3,966	12,567	40,424
	(計)	165	47	21,050	0	14,343	24,864	3,718	12,590	11,668	38,262	126,707
	(平均)	55	16	7,017	0	4,781	8,288	1,239	4,197	3,889	12,754	42,236

葛西倉庫保管貨物品目別動向表

(単位:トン)

2024年		農水産品	金 属	金属製品・機械	窯業品	化学工業品	紙・パルプ	繊維工業品	食料工業品	雑工業品	雑 品	合 計
前月末保管残高		322	0	1,713	0	1,788	29	905	31,639	58	19,952	56,406
4月	入庫高	22	0	267	0	404	3	850	11,522	10	2,919	15,997
	出庫高	50	0	299	0	319	3	835	11,217	6	3,025	15,754
	保管残高	294	0	1,681	0	1,873	29	920	31,944	62	19,846	56,649
5月	入庫高	16	0	302	0	456	3	715	9,498	11	2,504	13,505
	出庫高	29	0	256	0	488	4	745	9,659	21	2,511	13,713
	保管残高	281	0	1,727	0	1,841	28	890	31,783	52	19,839	56,441
6月	入庫高	45	0	195	0	424	3	945	8,616	14	2,339	12,581
	出庫高	27	0	263	0	557	4	850	9,814	10	2,259	13,784
	保管残高	299	0	1,659	0	1,708	27	985	30,585	56	19,919	55,238
入庫高	4月	22	0	267	0	404	3	850	11,522	10	2,919	15,997
	5月	16	0	302	0	456	3	715	9,498	11	2,504	13,505
	6月	45	0	195	0	424	3	945	8,616	14	2,339	12,581
	(計)	83	0	764	0	1,284	9	2,510	29,636	35	7,762	42,083
出庫高	4月	50	0	299	0	319	3	835	11,217	6	3,025	15,754
	5月	29	0	256	0	488	4	745	9,659	21	2,511	13,713
	6月	27	0	263	0	557	4	850	9,814	10	2,259	13,784
	(計)	106	0	818	0	1,364	11	2,430	30,690	37	7,795	43,251
保管残高	4月	294	0	1,681	0	1,873	29	920	31,944	62	19,846	56,649
	5月	281	0	1,727	0	1,841	28	890	31,783	52	19,839	56,441
	6月	299	0	1,659	0	1,708	27	985	30,585	56	19,919	55,238
	(計)	874	0	5,067	0	5,422	84	2,795	94,312	170	59,604	168,328
	(平均)	291	0	1,689	0	1,807	28	932	31,437	57	19,868	56,109