

保管貨物動向調査の概況

2026年1～3月

東京団地倉庫株式会社

貨物動向の概況

概況

当期(1～3月)は、前年同期に比して、入庫は179,000トンで18,900トン(9.6%)減少し、出庫は176,300トンで11,400トン(6.1%)減少し、期末残高は184,200トンで19,500トン(9.6%)減少した。回転率は33.0%で2.3割上昇した。貨物別にみると、入庫は農水産品、雑工業品が増加し、食料工業品、繊維工業品が減少した。出庫は紙・パルプ、雑工業品が増加し、食料工業品、繊維工業品が減少した。期末残高は農水産品が増加し、食料工業品、紙・パルプが減少した。

なお、前期(10～12月)との比較では、入庫は12,200トン(6.4%)減少し、出庫は31,000トン(15.0%)減少し、期末残高は2,700トン(1.5%)増加した。回転率は0.7割低下した。

【平和島倉庫】

当期の荷動きは、前年同期に比して、入庫は91,400トンで3,100トン(3.3%)減少し、出庫は92,600トンで4,700トン(5.4%)増加し、期末残高は47,900トンで16,500トン(25.6%)減少した。回転率は63.9%で15.3割上昇した。貨物別に見ると、入庫は紙・パルプが増加し、繊維工業品、食料工業品が減少した。出庫は紙・パルプが増加し、繊維工業品が減少した。

期末残高は食料工業品が減少した。

なお、前期との比較では、入庫はほぼ横ばいで、出庫は12,000トン(11.5%)減少し、期末残高は1,200トン(2.5%)減少した。回転率は5.7割上昇した。

【板橋倉庫】

当期の荷動きは、前年同期に比して、入庫は26,400トンで100トン(0.6%)増加し、出庫は27,800トンで2,200トン(8.9%)増加し、期末残高は31,300トンで4,600トン(13.1%)減少した。回転率は28.4%で4.2割上昇した。貨物別にみると、入庫は雑工業品が増加し、

紙・パルプが減少した。出庫は雑工業品が増加した。期末残高は紙・パルプ、雑工業品が減少した。

なお、前期との比較では、入庫は1,500トン(5.7%)減少し、出庫は200トン(0.9%)減少し、期末残高は1,400トン(4.4%)減少した。回転率は0.7割上昇した。

【足立倉庫】

当期の荷動きは、前年同期に比して、入庫は34,400トンで3,500トン(9.2%)減少し、出庫は30,300トンで4,600トン(13.2%)減少し、期末残高は45,600トンで1,000トン(2.5%)増加した。回転率は25.0%で2.7割低下した。貨物別にみると、入庫は農水産品、金属製品・機械が増加し、紙・パルプ、雑品が減少した。出庫は食料工業品、紙・パルプが減少した。

期末残高は農水産品が増加し、食料工業品が減少した。

なお、前期との比較では、入庫は400トン(1.4%)増加し、出庫は3,600トン(10.7%)減少し、期末残高は4,100トン(9.9%)増加した。回転率は2.2割低下した。

【葛西倉庫】

当期の荷動きは、前年同期に比して、入庫は26,700トンで12,400トン(31.7%)減少し、出庫は25,400トンで13,800トン(35.3%)減少し、期末残高は59,200トンで500トン(0.9%)増加した。回転率は14.7%で7.4割低下した。貨物別にみると、入庫は食料工業品、雑品が減少した。出庫は食料工業品、雑品が減少した。期末残高は雑品が増加し、食料工業品が減少した。

なお、前期との比較では、入庫は10,800トン(28.8%)減少し、出庫は15,100トン(37.3%)減少し、期末残高は1,300トン(2.4%)増加した。回転率は6.9割低下した。

当期(1~3月)実績との比較表

2026年

(単位:トン)

倉庫	平和島			板橋			足立			葛西			合計		
	25.1~3 25.10~12	当期	増減 (%)	25.1~3 25.10~12	当期	増減 (%)	25.1~3 25.10~12	当期	増減 (%)	25.1~3 25.10~12	当期	増減 (%)	25.1~3 25.10~12	当期	増減 (%)
入庫高	94,548		-3,125 (-3.3)	26,249		153 (0.6)	37,976		-3,504 (-9.2)	39,244		-12,458 (-31.7)	198,017		-18,934 (-9.6)
	91,711	91,423	-288 (-0.3)	28,001	26,402	-1,599 (-5.7)	33,983	34,472	489 (1.4)	37,621	26,786	-10,835 (-28.8)	191,316	179,083	-12,233 (-6.4)
出庫高	87,901		4,773 (5.4)	25,587		2,265 (8.9)	34,990		-4,619 (-13.2)	39,300		-13,890 (-35.3)	187,778		-11,471 (-6.1)
	104,746	92,674	-12,072 (-11.5)	28,110	27,852	-258 (-0.9)	34,015	30,371	-3,644 (-10.7)	40,510	25,410	-15,100 (-37.3)	207,381	176,307	-31,074 (-15.0)
保(管 期 残末 高)	64,521		-16,537 (-25.6)	36,000		-4,698 (-13.1)	44,589		1,099 (2.5)	58,724		547 (0.9)	203,834		-19,589 (-9.6)
	49,235	47,984	-1,251 (-2.5)	32,752	31,302	-1,450 (-4.4)	41,587	45,688	4,101 (9.9)	57,895	59,271	1,376 (2.4)	181,469	184,245	2,776 (1.5)
期中 (回 転率)	48.6		15.3	24.2		4.2	27.7		-2.7	22.1		-7.4	30.7		2.3
	58.2	63.9	5.7	27.7	28.4	0.7	27.2	25.0	-2.2	21.6	14.7	-6.9	33.7	33.0	-0.7

コンテナによる貨物入出庫状況表

海上コンテナ		東京港		横浜港		合計 (トン)				個数 (TEU)			
		入庫	出庫	入庫	出庫	入庫	前年同月比	出庫	前年同月比	入庫	前年同月比	出庫	前年同月比
平和島	1月	11,609	4,271	3,488	3,450	15,097	82.9	7,721	274.2	1,006	85.3	432	258.7
	2月	9,306	3,475	3,919	9,300	13,225	133.0	12,775	461.2	899	136.6	404	241.9
	3月	7,569	2,566	2,192	2,150	9,761	63.8	4,716	177.4	763	81.3	261	166.2
板橋	1月	1,277	170	22	0	1,299	120.7	170	113.3	156	118.2	4	133.3
	2月	1,337	150	148	0	1,485	126.0	150	93.8	168	135.5	2	100.0
	3月	1,040	190	22	0	1,062	76.1	190	95.0	148	96.1	4	100.0
足立	1月	4,652	202	0	0	4,652	93.2	202	46.8	258	75.4	11	78.6
	2月	5,254	168	0	0	5,254	101.2	168	28.0	284	79.1	9	39.1
	3月	6,074	219	0	0	6,074	109.2	219	44.1	338	88.0	11	100.0
葛西	1月	7,017	80	80	0	7,097	89.8	80	100.0	384	163.4	6	150.0
	2月	6,407	120	80	0	6,487	95.2	120	100.0	342	159.8	6	100.0
	3月	7,843	80	80	0	7,923	97.1	80	100.0	386	152.0	6	150.0
合計		69,385	11,691	10,031	14,900	79,416	92.6	26,591	251.7	5,132	103.2	1,156	205.7

JRコンテナ		隅田川(夕)		東京貨物(夕)		越谷・その他		合計 (トン)		個数 (5tコン)			
		入庫	出庫	入庫	出庫	入庫	出庫	入庫	出庫	入庫	前年同月比	出庫	前年同月比
平和島	1月	0	10	1,410	0	0	0	1,410	10	282	164.0	2	22.2
	2月	0	10	1,065	0	0	0	1,065	10	213	180.5	2	20.0
	3月	0	60	1,240	0	0	0	1,240	60	248	149.4	12	75.0
板橋	1月	10	0	20	0	400	0	430	0	48	53.3	0	—
	2月	10	0	10	0	180	0	200	0	23	54.8	0	—
	3月	10	0	10	0	340	0	360	0	40	71.4	0	—
足立	1月	0	35	70	0	0	10	70	45	14	87.5	9	150.0
	2月	0	35	135	0	0	10	135	45	27	93.1	9	112.5
	3月	0	35	80	0	0	10	80	45	16	80.0	9	112.5
葛西	1月	0	0	0	263	0	0	0	263	0	—	52	126.8
	2月	0	0	0	304	0	0	0	304	0	—	60	115.4
	3月	0	0	0	308	0	0	0	308	0	—	61	115.1
合計		30	185	4,040	875	920	30	4,990	1,090	911	128.5	216	106.4

就業人員推移表

① 本調査は、調査期間中の期末人員（臨時作業員を含む）を調査したものである。

② 指数は、2006年度平均を100とする指数。なお、女性の人数は内数である。

倉庫別 期別	平和島		板橋		足立		葛西		計	
	(女性)	(%)	(女性)	(%)	(女性)	(%)	(女性)	(%)	(女性)	(%)
(2006年度平均)	1,028	100	361	100	272	100	485	100	2,146	100
2022. 4～6	1,171 (409)	114	314 (120)	87	279 (118)	103	934 (666)	193	2,698 (1,313)	126
2022. 7～9	1,318 (446)	128	279 (106)	77	246 (93)	90	927 (657)	191	2,770 (1,302)	129
2022. 10～12	1,407 (539)	137	291 (115)	81	263 (105)	97	938 (664)	193	2,899 (1,423)	135
2023. 1～3	1,257 (395)	122	267 (101)	74	253 (98)	93	918 (651)	189	2,695 (1,245)	126
(計)	5,153 (1,789)	-	1,151 (442)	-	1,041 (414)	-	3,717 (2,638)	-	11,062 (5,283)	-
(平均)	1,288 (447)	125	288 (111)	80	260 (104)	96	929 (660)	192	2,765 (1,322)	129
2023. 4～6	1,276 (402)	124	270 (98)	75	243 (89)	89	903 (644)	186	2,692 (1,233)	125
2023. 7～9	1,272 (413)	124	255 (88)	71	235 (88)	86	891 (623)	184	2,653 (1,212)	124
2023. 10～12	1,277 (414)	124	251 (95)	70	240 (88)	88	878 (621)	181	2,646 (1,218)	123
2024. 1～3	1,297 (431)	126	257 (93)	71	238 (87)	88	899 (632)	185	2,691 (1,243)	125
(計)	5,122 (1,660)	-	1,033 (374)	-	956 (352)	-	3,571 (2,520)	-	10,682 (4,906)	-
(平均)	1,281 (415)	125	258 (94)	72	239 (88)	88	893 (630)	184	2,671 (1,227)	124
2024. 4～6	1,277 (407)	124	288 (112)	80	249 (96)	92	915 (646)	189	2,729 (1,261)	127
2024. 7～9	1,280 (406)	125	264 (100)	73	246 (95)	90	903 (638)	186	2,693 (1,239)	125
2024. 10～12	1,302 (407)	127	261 (99)	72	247 (96)	91	909 (639)	187	2,719 (1,241)	127
2025. 1～3	1,275 (391)	124	256 (97)	71	246 (91)	90	900 (637)	186	2,677 (1,216)	125
(計)	5,134 (1,611)	-	1,069 (408)	-	988 (378)	-	3,627 (2,560)	-	10,818 (4,957)	-
(平均)	1,284 (403)	125	267 (102)	74	247 (95)	91	907 (640)	187	2,705 (1,240)	126
2025. 4～6	1,310 (391)	127	261 (101)	72	230 (95)	85	882 (626)	182	2,683 (1,213)	125
2025. 7～9	1,283 (391)	125	261 (99)	72	224 (91)	82	905 (646)	187	2,673 (1,227)	125
2025. 10～12	1,207 (375)	117	271 (106)	75	224 (89)	82	897 (639)	185	2,599 (1,209)	121
2026. 1～3	1,204 (370)	117	268 (107)	74	225 (94)	83	893 (633)	184	2,590 (1,204)	121
(計)	5,004 (1,527)	-	1,061 (413)	-	903 (369)	-	3,577 (2,544)	-	10,545 (4,853)	-
(平均)	1,251 (382)	122	265 (103)	73	226 (92)	83	894 (636)	184	2,636 (1,213)	123

(コメント記入欄) 就業人員の前年同期比は、平和島が71人減(6%減)、板橋が12人増(5%増)、足立が21人減(9%減)、葛西が7人減(1%減)。四事業所合計で87人減(3%減)。

就業人員の前期比は、平和島が3人減(増減0%)、板橋が3人減(1%減)、足立が1人増(増減0%)、葛西が4人減(増減0%)。四事業所合計で9人減(増減0%)。

当期（1～3月）実績品目別比較表

(単位:トン)

区分	年度	月期	農水産品	金属	金属製品・機械	窯業品	化学工業品	紙・パルプ	繊維工業品	食料工業品	雑工業品	雑品	合計
入庫高	2024	1-3	75	323	17,212	4	11,527	57,020	24,142	51,766	15,318	20,630	198,017
	2025	1-3	2,099	418	16,358	4	10,466	58,327	19,530	38,554	16,996	16,331	179,083
	増減		2,024	95	▲854	0	▲1,061	1,307	▲4,612	▲13,212	1,678	▲4,299	▲18,934
出庫高	2024	1-3	101	499	15,802	4	10,968	50,505	23,376	52,867	14,558	19,098	187,778
	2025	1-3	865	897	13,362	4	10,885	58,805	19,336	38,380	16,775	16,998	176,307
	増減		764	398	▲2,440	0	▲83	8,300	▲4,040	▲14,487	2,217	▲2,100	▲11,471
保 管 残 末 高	2024	3月末	304	714	17,053	8	9,070	36,294	4,482	62,858	10,853	62,198	203,834
	2025	3月末	1,902	282	17,779	8	8,440	33,649	4,870	44,028	10,600	62,687	184,245
	増減		1,598	▲432	726	0	▲630	▲2,645	388	▲18,830	▲253	489	▲19,589

最近における保管貨物動向表（I）

「平和島倉庫」

月別	入庫高	対前年 同月比	出庫高	対前年 同月比	月末残高	対前年 同月比	回転率
	トン	%	トン	%	トン	%	%
2024. 12					57,874		
2025. 1	35,026	145.9	30,775	127.2	62,125	127.8	54.8
2	26,226	132.7	23,534	115.2	64,817	135.1	39.2
3	33,296	145.3	33,592	138.8	64,521	138.2	51.7
4	33,046	102.3	31,089	128.5	66,478	121.3	49.0
5	28,260	114.7	30,348	125.2	64,390	116.7	44.8
6	28,817	127.4	32,817	157.8	60,390	105.9	49.4
7	28,843	98.0	30,407	96.9	58,826	106.8	49.7
8	29,211	95.9	29,109	100.7	58,928	104.0	49.5
9	30,518	99.8	27,176	92.6	62,270	107.6	47.6
10	32,333	93.7	35,620	105.9	58,983	100.4	56.0
11	30,203	91.8	34,747	105.4	54,439	92.8	57.3
12	29,175	88.8	34,379	102.1	49,235	85.1	61.3
2026. 1	31,601	90.2	32,843	106.7	47,993	77.3	66.3
2	30,196	115.1	30,673	130.3	47,516	73.3	63.7
3	29,626	89.0	29,158	86.8	47,984	74.4	61.6

「板橋倉庫」

入庫高	対前年 同月比	出庫高	対前年 同月比	月末残高	対前年 同月比	回転率
トン	%	トン	%	トン	%	%
				35,338		
8,909	123.3	8,292	105.3	35,955	101.1	24.1
8,332	103.6	9,116	107.8	35,171	100.1	24.5
9,008	101.6	8,179	89.1	36,000	103.4	24.1
8,428	101.9	8,789	102.7	35,639	103.2	24.0
8,670	105.8	8,704	114.9	35,605	101.3	24.4
10,065	129.3	9,473	118.9	36,197	103.5	27.2
9,115	121.2	11,680	144.2	33,632	97.8	29.8
7,520	118.2	8,374	120.7	32,778	96.9	23.9
8,879	104.1	8,796	107.5	32,861	96.2	26.9
11,101	112.7	9,520	106.1	34,442	98.3	30.6
8,199	96.4	8,456	99.4	34,185	97.6	24.3
8,701	93.4	10,134	112.5	32,752	92.7	28.1
8,193	92.0	8,903	107.4	32,042	89.1	26.4
8,750	105.0	9,170	100.6	31,622	89.9	28.1
9,459	105.0	9,779	119.6	31,302	87.0	30.6

(注) 回転率 = (当月中入庫高 + 当月中出庫高) ÷ (前月末日残高 + 当月末日残高) × 100

最近における保管貨物動向表（Ⅱ）

「足立倉庫」

月別	入庫高	対前年 同月比	出庫高	対前年 同月比	月末残高	対前年 同月比	回転率
	トン	%	トン	%	トン	%	%
2024. 12					41,603		
2025. 1	11,803	102.3	10,207	95.4	43,199	103.2	26.0
2	12,683	111.4	10,496	103.1	45,386	105.4	26.2
3	13,490	113.9	14,287	129.7	44,589	101.6	30.9
4	11,854	104.1	13,688	116.8	42,755	98.2	29.2
5	11,859	112.2	12,447	109.4	42,167	98.7	28.6
6	11,518	115.9	11,745	95.9	41,940	103.8	27.7
7	12,089	111.1	11,650	90.9	42,379	110.1	28.2
8	10,816	103.0	10,218	99.4	42,977	111.0	24.6
9	10,568	91.1	11,926	110.4	41,619	105.3	26.6
10	12,018	96.7	11,955	104.6	41,682	102.9	28.8
11	11,441	100.7	11,429	101.3	41,694	102.7	27.4
12	10,524	86.7	10,631	95.6	41,587	100.0	25.4
2026. 1	10,144	85.9	9,875	96.7	41,856	96.9	24.0
2	11,763	92.7	9,319	88.8	44,300	97.6	24.5
3	12,565	93.1	11,177	78.2	45,688	102.5	26.4

「葛西倉庫」

入庫高	対前年 同月比	出庫高	対前年 同月比	月末残高	対前年 同月比	回転率
トン	%	トン	%	トン	%	%
				58,780		
12,942	97.7	12,319	92.4	59,403	103.9	21.4
11,686	88.0	11,624	85.7	59,465	104.5	19.6
14,616	106.0	15,357	107.4	58,724	104.1	25.4
13,176	82.4	12,777	81.1	59,123	104.4	22.0
11,905	88.2	11,497	83.8	59,531	105.5	19.7
11,606	92.3	11,847	85.9	59,290	107.3	19.7
14,034	87.7	12,611	91.4	60,713	105.7	22.2
11,677	87.8	12,325	92.9	60,065	104.5	19.9
14,425	103.5	13,706	101.6	60,784	105.0	23.3
14,377	101.1	14,197	92.5	60,964	107.4	23.5
13,318	98.0	13,498	100.8	60,784	106.7	22.0
9,926	64.2	12,815	93.8	57,895	98.5	19.2
8,762	67.7	7,506	60.9	59,151	99.6	13.9
8,778	75.1	7,547	64.9	60,382	101.5	13.7
9,246	63.3	10,357	67.4	59,271	100.9	16.4

(注) 回転率 = (当月中入庫高 + 当月中出庫高) ÷ (前月末日残高 + 当月末日残高) × 100

入庫高の推移

(単位：千トン)

平和島

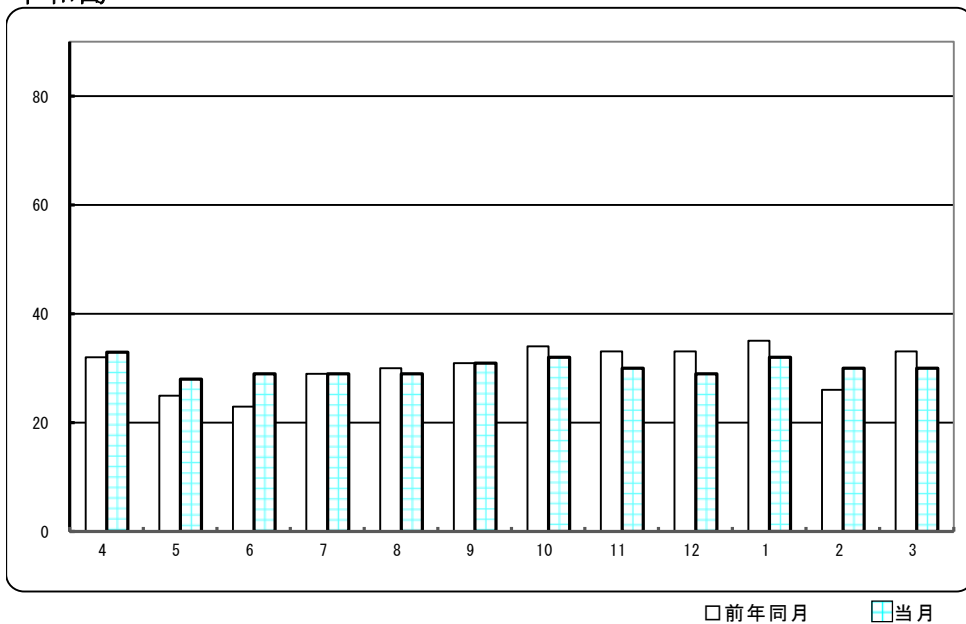

足立

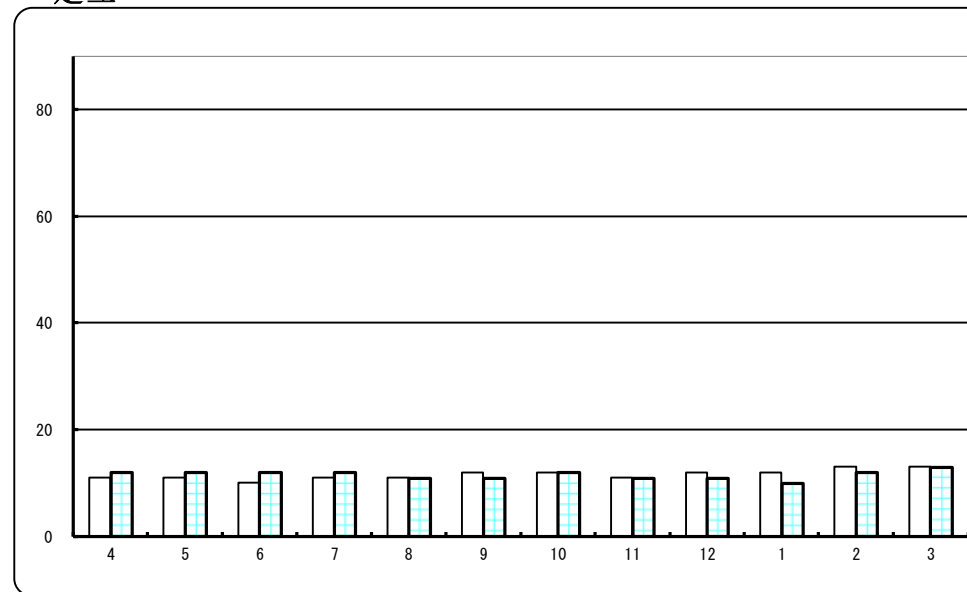

板橋

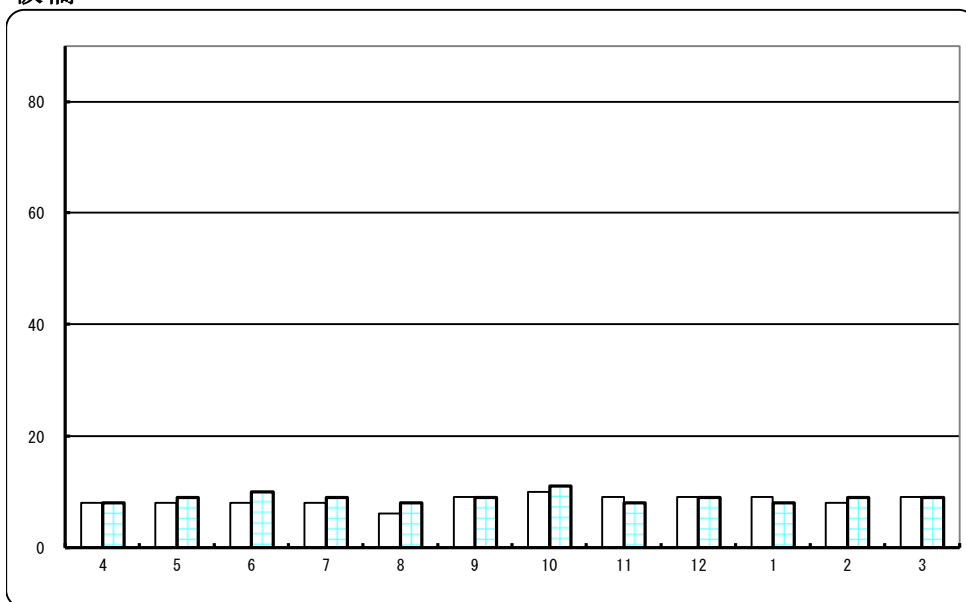

葛西

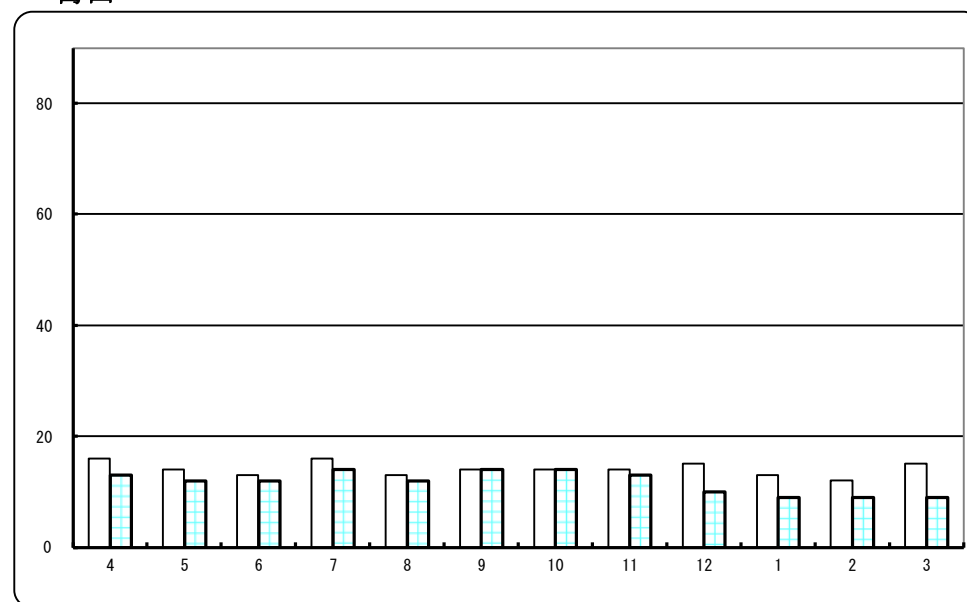

保管残高の推移

(単位：千トン)

平和島

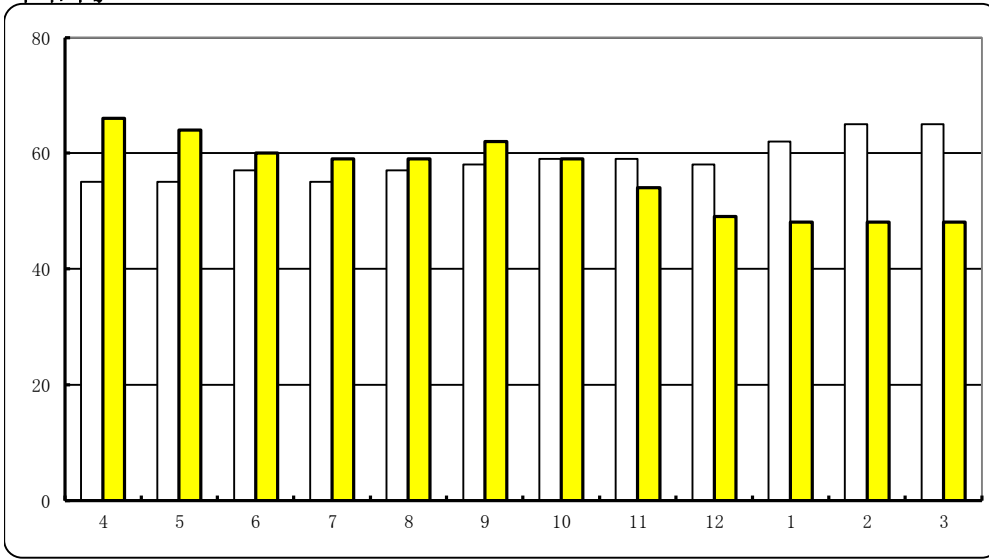

足立

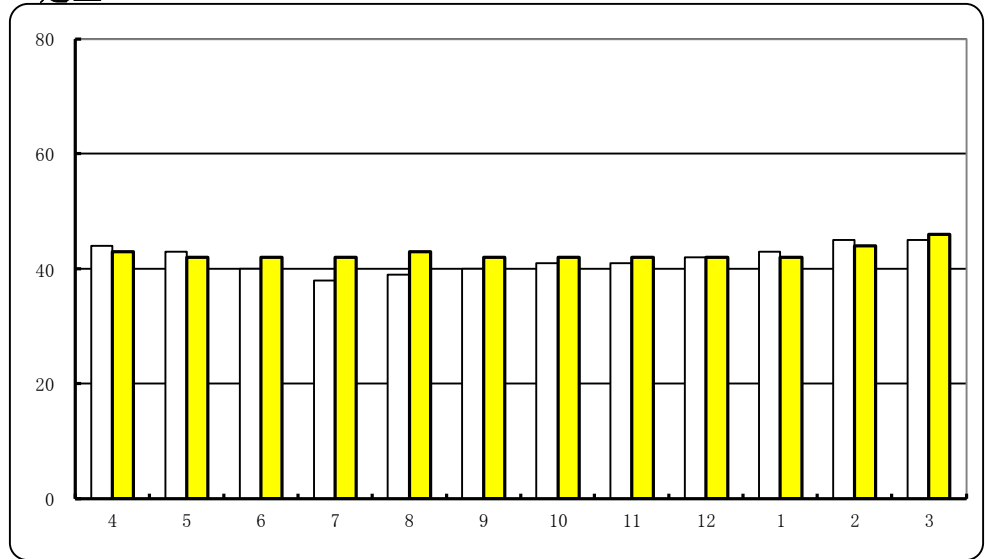

□前年同月 ■当月

板橋

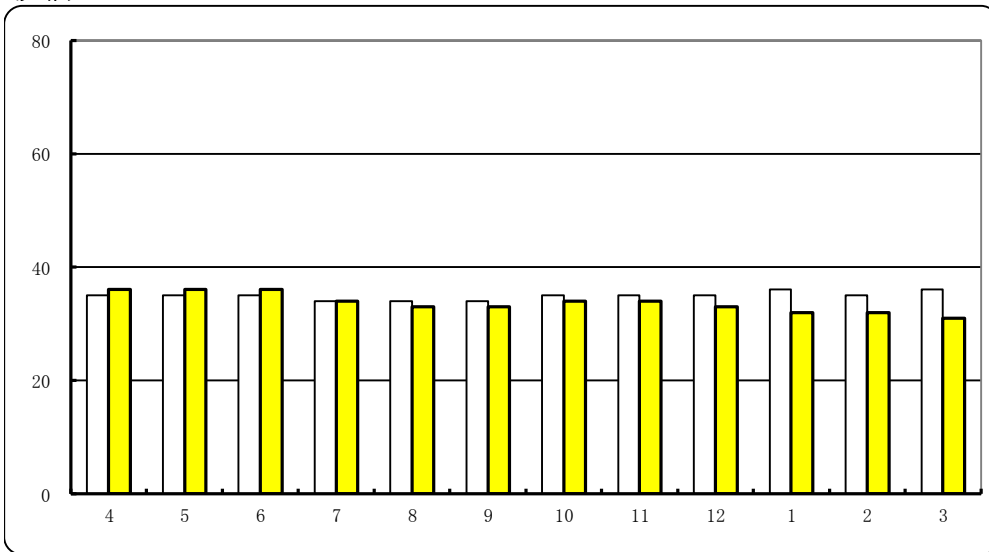

葛西

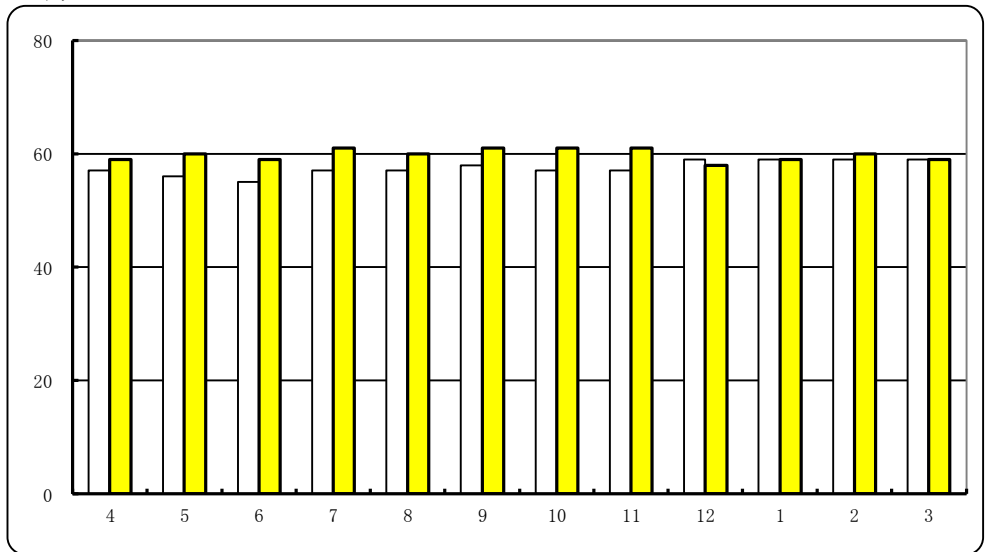

入庫高の主要品目 (2026年1~3月)

平和島

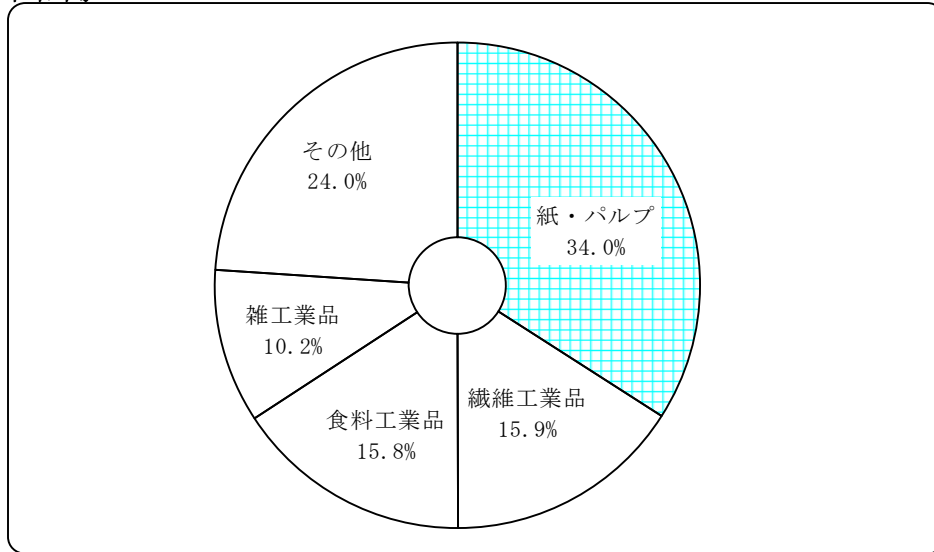

足立

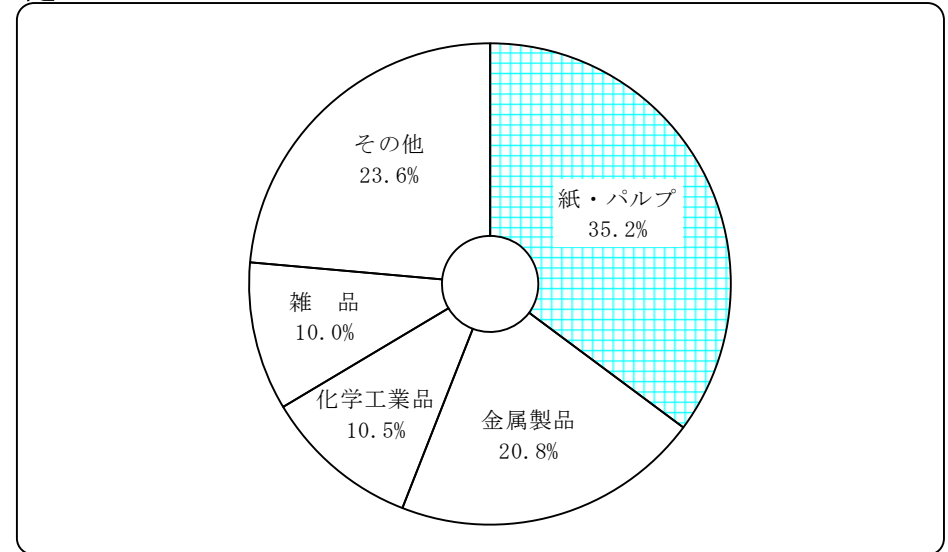

板橋

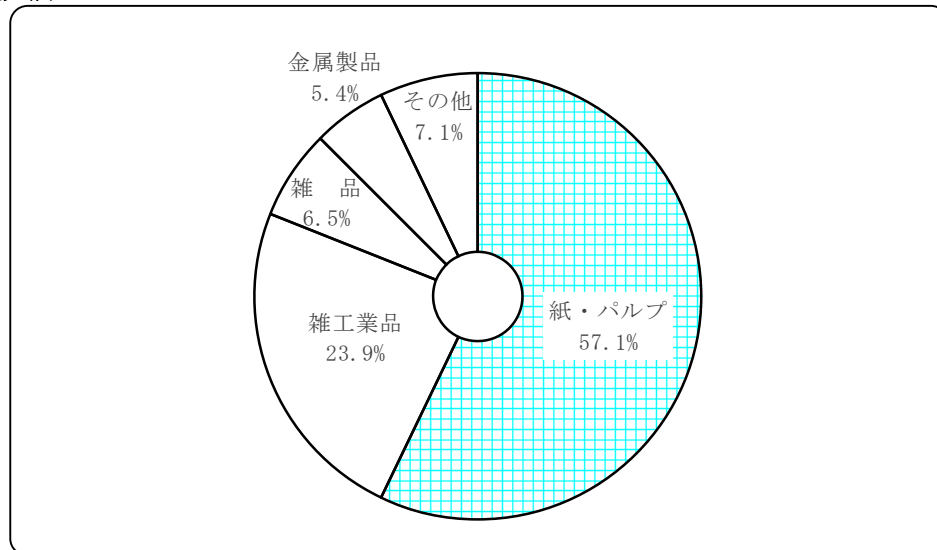

葛西

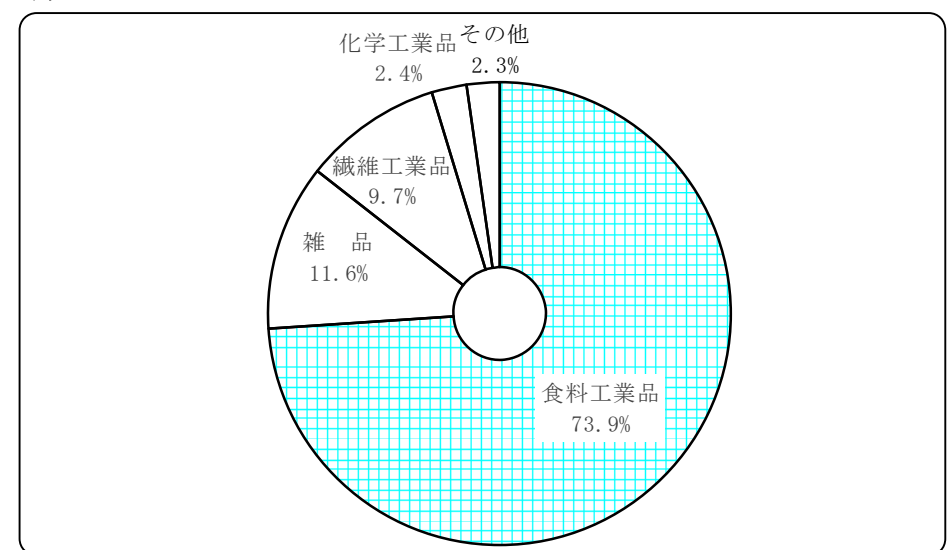

保管残高の主要品目 (2026年3月末)

平和島

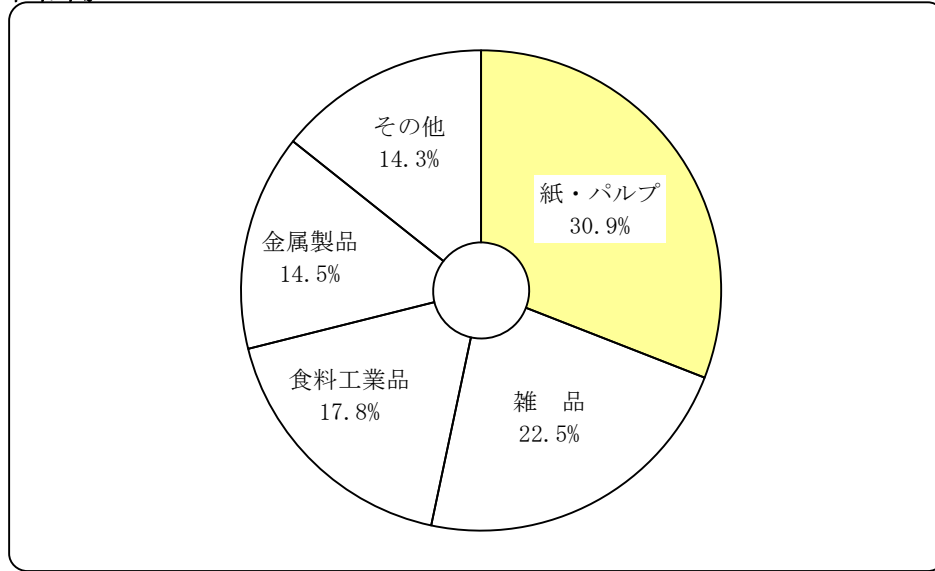

足立

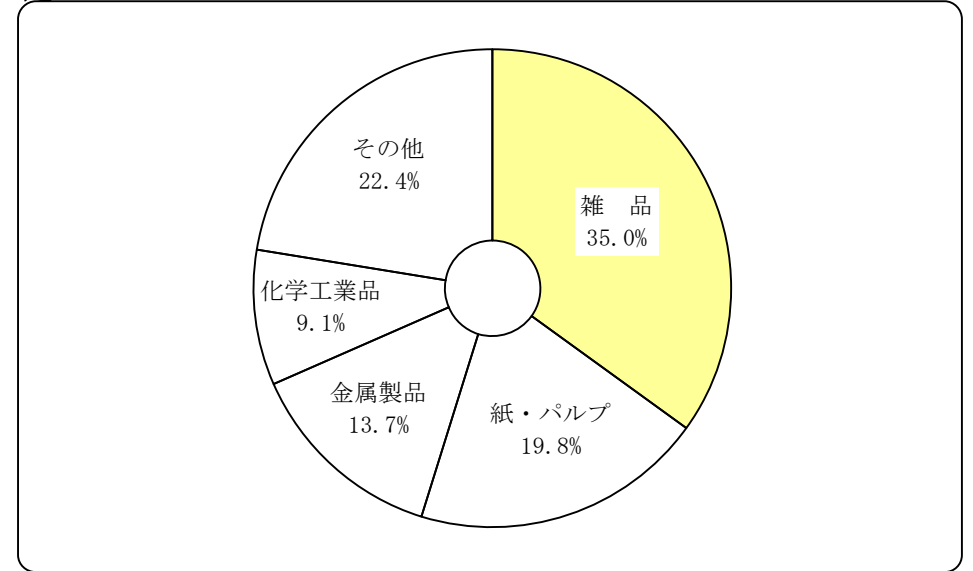

板橋

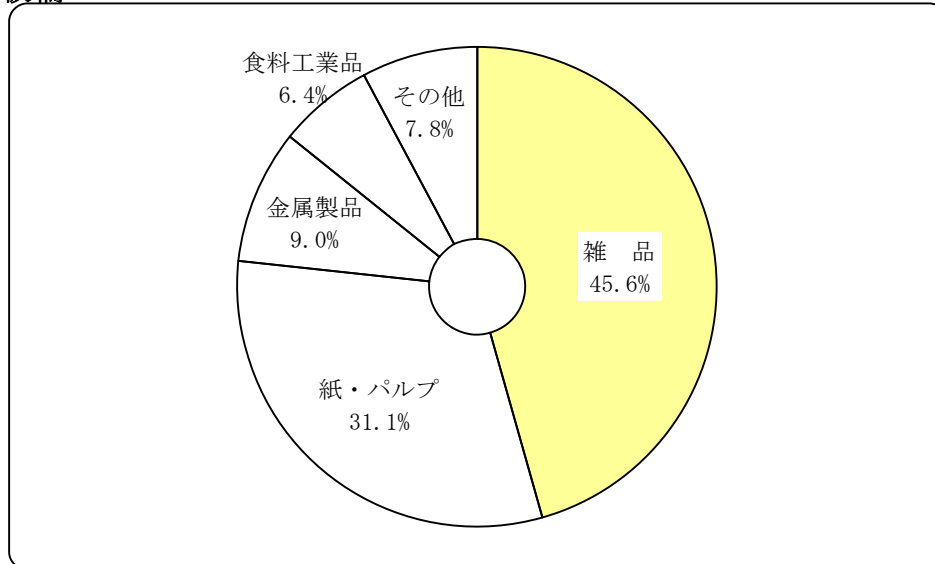

葛西

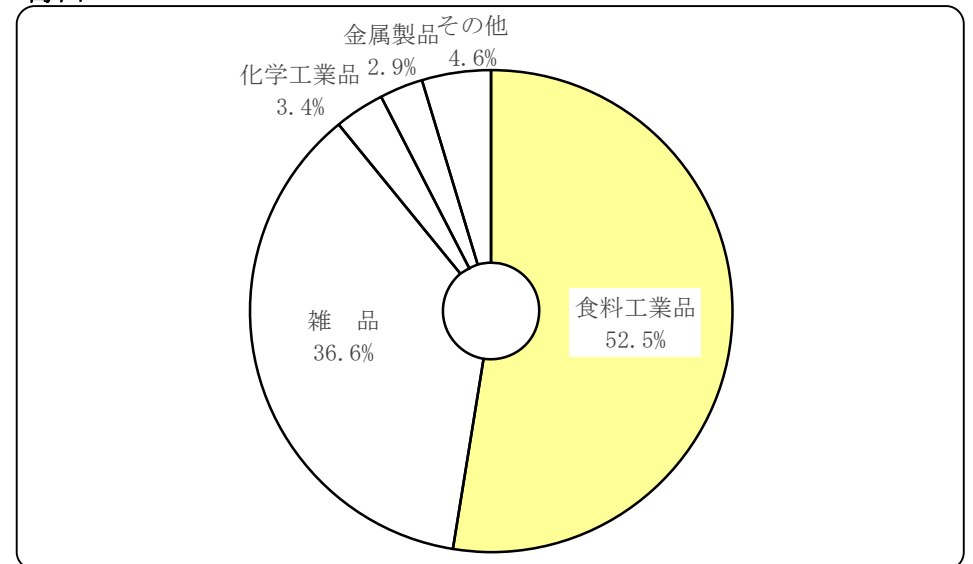

平和島倉庫保管貨物品目別動向表

(単位:トン)

2026年		農水産品	金 属	金属製品・機械	窯業品	化学工業品	紙・パルプ	繊維工業品	食料工業品	雑工業品	雑 品	合 計
前月末保管残高		0	747	7,031	0	2,067	14,095	1,366	10,352	3,004	10,573	49,235
1月	入庫高	0	173	2,499	0	2,254	9,994	5,886	5,308	3,279	2,208	31,601
	出庫高	0	147	3,179	0	2,223	10,121	5,898	6,227	2,990	2,058	32,843
	保管残高	0	773	6,351	0	2,098	13,968	1,354	9,433	3,293	10,723	47,993
2月	入庫高	0	131	2,630	0	1,821	10,301	5,290	4,098	2,959	2,966	30,196
	出庫高	0	588	2,417	0	1,914	10,513	5,290	4,030	2,987	2,934	30,673
	保管残高	0	316	6,564	0	2,005	13,756	1,354	9,501	3,265	10,755	47,516
3月	入庫高	0	108	2,409	0	1,833	10,830	3,368	5,063	3,132	2,883	29,626
	出庫高	0	159	1,992	0	1,819	9,766	3,386	6,037	3,139	2,860	29,158
	保管残高	0	265	6,981	0	2,019	14,820	1,336	8,527	3,258	10,778	47,984
入庫高	1月	0	173	2,499	0	2,254	9,994	5,886	5,308	3,279	2,208	31,601
	2月	0	131	2,630	0	1,821	10,301	5,290	4,098	2,959	2,966	30,196
	3月	0	108	2,409	0	1,833	10,830	3,368	5,063	3,132	2,883	29,626
	(計)	0	412	7,538	0	5,908	31,125	14,544	14,469	9,370	8,057	91,423
出庫高	1月	0	147	3,179	0	2,223	10,121	5,898	6,227	2,990	2,058	32,843
	2月	0	588	2,417	0	1,914	10,513	5,290	4,030	2,987	2,934	30,673
	3月	0	159	1,992	0	1,819	9,766	3,386	6,037	3,139	2,860	29,158
	(計)	0	894	7,588	0	5,956	30,400	14,574	16,294	9,116	7,852	92,674
保管残高	1月	0	773	6,351	0	2,098	13,968	1,354	9,433	3,293	10,723	47,993
	2月	0	316	6,564	0	2,005	13,756	1,354	9,501	3,265	10,755	47,516
	3月	0	265	6,981	0	2,019	14,820	1,336	8,527	3,258	10,778	47,984
	(計)	0	1,354	19,896	0	6,122	42,544	4,044	27,461	9,816	32,256	143,493
	(平均)	0	451	6,632	0	2,041	14,181	1,348	9,154	3,272	10,752	47,831

板橋倉庫保管貨物品目別動向表

(単位:トン)

2026年		農水産品	金 属	金属製品・機械	窯業品	化学工業品	紙・パルプ	繊維工業品	食料工業品	雑工業品	雑 品	合 計
前月末保管残高		0	0	2,765	8	181	11,178	158	2,185	1,984	14,293	32,752
1月	入庫高	0	0	417	0	111	4,790	43	449	1,923	460	8,193
	出庫高	0	0	574	1	84	5,133	13	528	1,925	645	8,903
	保管残高	0	0	2,608	7	208	10,835	188	2,106	1,982	14,108	32,042
2月	入庫高	0	0	571	4	52	4,712	84	395	2,405	527	8,750
	出庫高	0	0	318	1	54	5,434	57	434	2,374	498	9,170
	保管残高	0	0	2,861	10	206	10,113	215	2,067	2,013	14,137	31,622
3月	入庫高	0	0	432	0	122	5,580	93	525	1,976	731	9,459
	出庫高	0	0	466	2	82	5,949	81	582	2,020	597	9,779
	保管残高	0	0	2,827	8	246	9,744	227	2,010	1,969	14,271	31,302
入庫高	1月	0	0	417	0	111	4,790	43	449	1,923	460	8,193
	2月	0	0	571	4	52	4,712	84	395	2,405	527	8,750
	3月	0	0	432	0	122	5,580	93	525	1,976	731	9,459
	(計)	0	0	1,420	4	285	15,082	220	1,369	6,304	1,718	26,402
出庫高	1月	0	0	574	1	84	5,133	13	528	1,925	645	8,903
	2月	0	0	318	1	54	5,434	57	434	2,374	498	9,170
	3月	0	0	466	2	82	5,949	81	582	2,020	597	9,779
	(計)	0	0	1,358	4	220	16,516	151	1,544	6,319	1,740	27,852
保管残高	1月	0	0	2,608	7	208	10,835	188	2,106	1,982	14,108	32,042
	2月	0	0	2,861	10	206	10,113	215	2,067	2,013	14,137	31,622
	3月	0	0	2,827	8	246	9,744	227	2,010	1,969	14,271	31,302
	(計)	0	0	8,296	25	660	30,692	630	6,183	5,964	42,516	94,966
	(平均)	0	0	2,765	8	220	10,231	210	2,061	1,988	14,172	31,655

足立倉庫保管貨物品目別動向表

(単位:トン)

2026年		農水産品	金 属	金属製品・機械	窯業品	化学工業品	紙・パルプ	繊維工業品	食料工業品	雑工業品	雑 品	合 計
前月末保管残高		421	14	3,242	0	4,653	8,833	1,862	1,586	4,188	16,788	41,587
1月	入 庫 高	531	3	1,725	0	1,298	3,415	477	1,020	329	1,346	10,144
	出 庫 高	163	0	1,163	0	1,339	3,935	492	679	446	1,658	9,875
	保管残高	789	17	3,804	0	4,612	8,313	1,847	1,927	4,071	16,476	41,856
2月	入 庫 高	553	0	2,655	0	1,136	3,940	973	1,041	311	1,154	11,763
	出 庫 高	169	3	1,208	0	1,251	3,965	652	704	273	1,094	9,319
	保管残高	1,173	14	5,251	0	4,497	8,288	2,168	2,264	4,109	16,536	44,300
3月	入 庫 高	906	3	2,787	0	1,186	4,762	716	848	415	942	12,565
	出 庫 高	444	0	1,800	0	1,503	3,986	777	757	402	1,508	11,177
	保管残高	1,635	17	6,238	0	4,180	9,064	2,107	2,355	4,122	15,970	45,688
入 庫 高	1月	531	3	1,725	0	1,298	3,415	477	1,020	329	1,346	10,144
	2月	553	0	2,655	0	1,136	3,940	973	1,041	311	1,154	11,763
	3月	906	3	2,787	0	1,186	4,762	716	848	415	942	12,565
	(計)	1,990	6	7,167	0	3,620	12,117	2,166	2,909	1,055	3,442	34,472
出 庫 高	1月	163	0	1,163	0	1,339	3,935	492	679	446	1,658	9,875
	2月	169	3	1,208	0	1,251	3,965	652	704	273	1,094	9,319
	3月	444	0	1,800	0	1,503	3,986	777	757	402	1,508	11,177
	(計)	776	3	4,171	0	4,093	11,886	1,921	2,140	1,121	4,260	30,371
保 管 残 高	1月	789	17	3,804	0	4,612	8,313	1,847	1,927	4,071	16,476	41,856
	2月	1,173	14	5,251	0	4,497	8,288	2,168	2,264	4,109	16,536	44,300
	3月	1,635	17	6,238	0	4,180	9,064	2,107	2,355	4,122	15,970	45,688
	(計)	3,597	48	15,293	0	13,289	25,665	6,122	6,546	12,302	48,982	131,844
	(平均)	1,199	16	5,098	0	4,430	8,555	2,041	2,182	4,101	16,327	43,948

葛西倉庫保管貨物品目別動向表

(単位:トン)

2026年		農水産品	金 属	金属製品・機械	窯業品	化学工業品	紙・パルプ	繊維工業品	食料工業品	雑工業品	雑 品	合 計
前月末保管残高		247	0	1,745	0	1,958	21	1,290	29,731	1,203	21,700	57,895
1月	入庫高	48	0	90	0	229	1	800	6,481	107	1,006	8,762
	出庫高	31	0	82	0	214	1	830	5,204	75	1,069	7,506
	保管残高	264	0	1,753	0	1,973	21	1,260	31,008	1,235	21,637	59,151
2月	入庫高	28	0	100	0	207	1	955	6,344	87	1,056	8,778
	出庫高	26	0	94	0	174	1	785	5,414	85	968	7,547
	保管残高	266	0	1,759	0	2,006	21	1,430	31,938	1,237	21,725	60,382
3月	入庫高	33	0	43	0	217	1	845	6,982	73	1,052	9,246
	出庫高	32	0	69	0	228	1	1,075	7,784	59	1,109	10,357
	保管残高	267	0	1,733	0	1,995	21	1,200	31,136	1,251	21,668	59,271
入庫高	1月	48	0	90	0	229	1	800	6,481	107	1,006	8,762
	2月	28	0	100	0	207	1	955	6,344	87	1,056	8,778
	3月	33	0	43	0	217	1	845	6,982	73	1,052	9,246
	(計)	109	0	233	0	653	3	2,600	19,807	267	3,114	26,786
出庫高	1月	31	0	82	0	214	1	830	5,204	75	1,069	7,506
	2月	26	0	94	0	174	1	785	5,414	85	968	7,547
	3月	32	0	69	0	228	1	1,075	7,784	59	1,109	10,357
	(計)	89	0	245	0	616	3	2,690	18,402	219	3,146	25,410
保管残高	1月	264	0	1,753	0	1,973	21	1,260	31,008	1,235	21,637	59,151
	2月	266	0	1,759	0	2,006	21	1,430	31,938	1,237	21,725	60,382
	3月	267	0	1,733	0	1,995	21	1,200	31,136	1,251	21,668	59,271
	(計)	797	0	5,245	0	5,974	63	3,890	94,082	3,723	65,030	178,804
	(平均)	266	0	1,748	0	1,991	21	1,297	31,361	1,241	21,677	59,601